

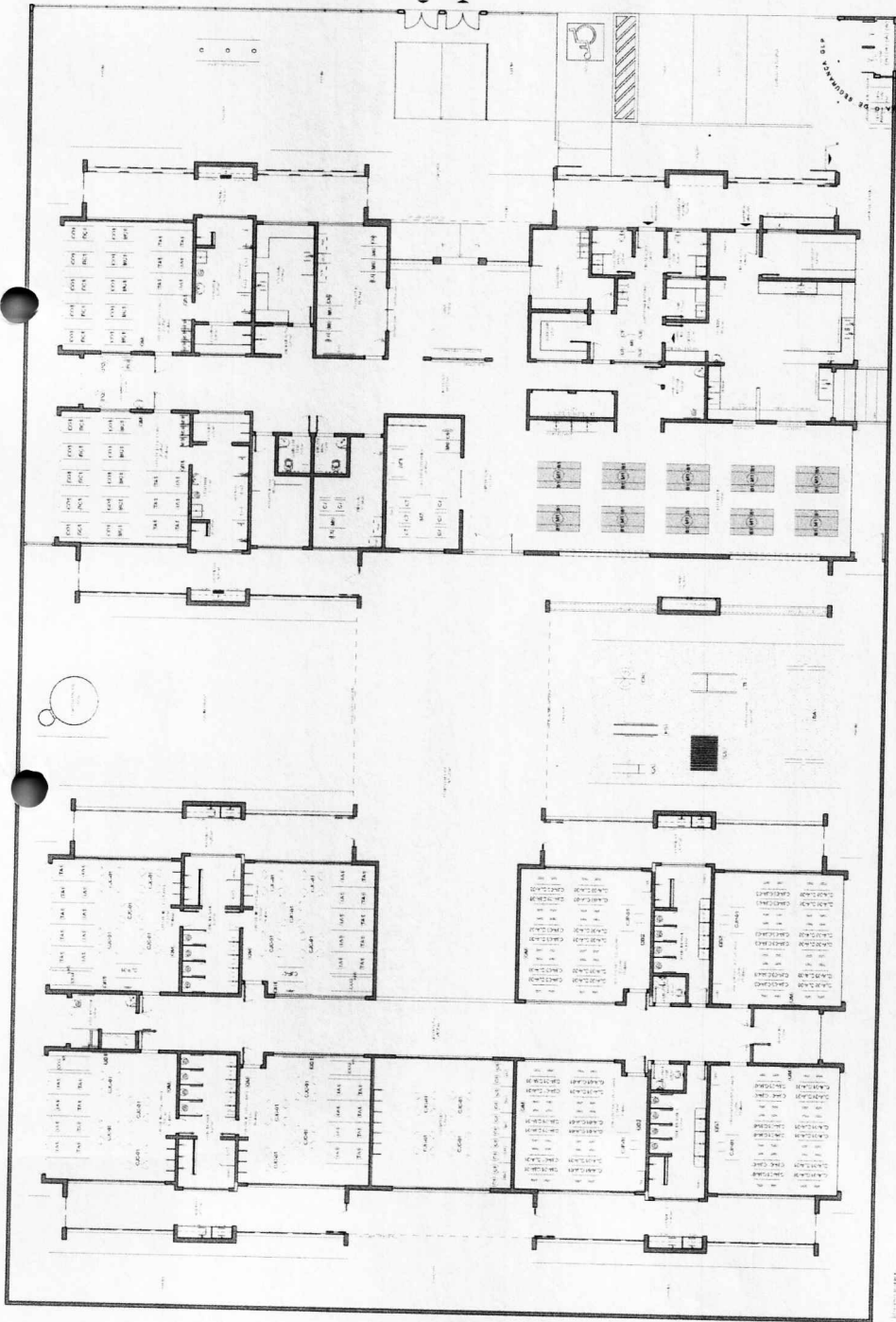

FNDE FUNDO NACIONAL DE DESENVOLVIMENTO EDUCACIONAL
PROJETO PADRÃO - FNDE

UNIDADE: _____
 NOME DO PROJETO: _____
 Nº DE PROJETO: _____
 Nº DE ANEXO: _____

PROJETO Nº: _____
 DATA: _____



Item	Descrição	Quantidade	Valor Unitário	Valor Total
1
2
3
4
5
6
7
8
9
10
11
12
13
14
15
16
17
18
19
20
21
22
23
24
25
26
27
28
29
30
31
32
33
34
35
36
37
38
39
40
41
42
43
44
45
46
47
48
49
50
51
52
53
54
55
56
57
58
59
60
61
62
63
64
65
66
67
68
69
70
71
72
73
74
75
76
77
78
79
80
81
82
83
84
85
86
87
88
89
90
91
92
93
94
95
96
97
98
99
100



FNDE FUNDO NACIONAL DE DESENVOLVIMENTO EDUCACIONAL
 PROJETO PADRÃO - FNDE

REPRESENTANTE: _____
 REPRESENTADO: _____
 REPRESENTANTE: _____
 REPRESENTADO: _____

PROJETO Nº: _____
 DATA: _____

PROJETO PADRÃO - FNDE

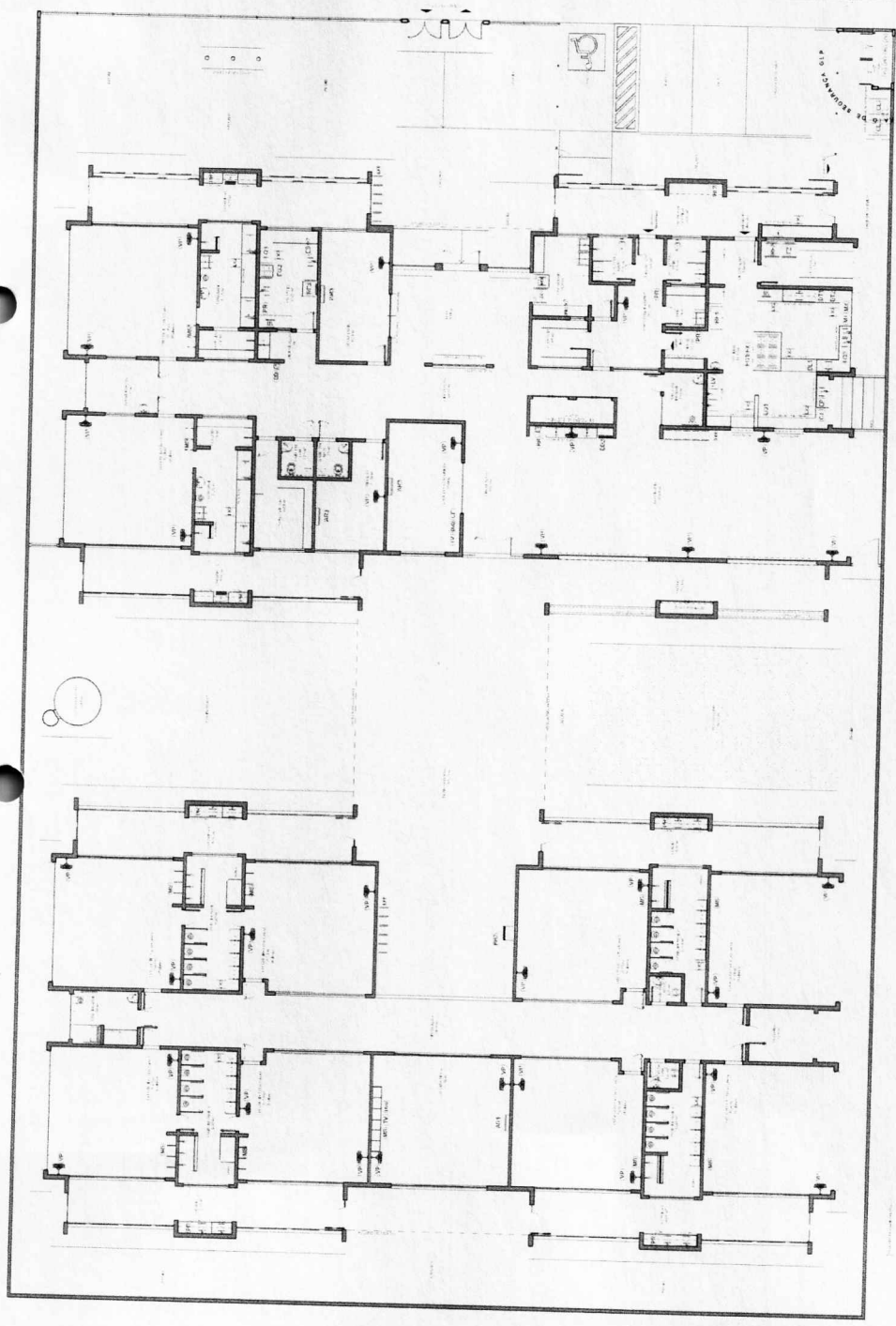

Item	Descrição	Quantidade	Valor Unitário	Valor Total
1
2
3
4
5
6
7
8
9
10
11
12
13
14
15
16
17
18
19
20
21
22
23
24
25
26
27
28
29
30
31
32
33
34
35
36
37
38
39
40
41
42
43
44
45
46
47
48
49
50

1 PLANTA DE LAYOUT - EQUIPAMENTO

NOTAS:
 1- OBRAS DE RECONSTRUÇÃO DE UM BLOCO DE SALAS DE AULA, DE UM BLOCO DE LABORATÓRIOS E DE UM BLOCO DE SALAS DE AULA E DE LABORATÓRIOS.
 2- O PROJETO DE RECONSTRUÇÃO DE UM BLOCO DE SALAS DE AULA E DE LABORATÓRIOS É DE RESPONSABILIDADE DO PROJETISTA.
 3- O PROJETO DE RECONSTRUÇÃO DE UM BLOCO DE SALAS DE AULA E DE LABORATÓRIOS É DE RESPONSABILIDADE DO PROJETISTA.
 4- O PROJETO DE RECONSTRUÇÃO DE UM BLOCO DE SALAS DE AULA E DE LABORATÓRIOS É DE RESPONSABILIDADE DO PROJETISTA.
 5- O PROJETO DE RECONSTRUÇÃO DE UM BLOCO DE SALAS DE AULA E DE LABORATÓRIOS É DE RESPONSABILIDADE DO PROJETISTA.
 6- O PROJETO DE RECONSTRUÇÃO DE UM BLOCO DE SALAS DE AULA E DE LABORATÓRIOS É DE RESPONSABILIDADE DO PROJETISTA.
 7- O PROJETO DE RECONSTRUÇÃO DE UM BLOCO DE SALAS DE AULA E DE LABORATÓRIOS É DE RESPONSABILIDADE DO PROJETISTA.
 8- O PROJETO DE RECONSTRUÇÃO DE UM BLOCO DE SALAS DE AULA E DE LABORATÓRIOS É DE RESPONSABILIDADE DO PROJETISTA.
 9- O PROJETO DE RECONSTRUÇÃO DE UM BLOCO DE SALAS DE AULA E DE LABORATÓRIOS É DE RESPONSABILIDADE DO PROJETISTA.
 10- O PROJETO DE RECONSTRUÇÃO DE UM BLOCO DE SALAS DE AULA E DE LABORATÓRIOS É DE RESPONSABILIDADE DO PROJETISTA.

LEGENDA:

1	RECONSTRUÇÃO DE UM BLOCO DE SALAS DE AULA E DE LABORATÓRIOS
2	RECONSTRUÇÃO DE UM BLOCO DE SALAS DE AULA E DE LABORATÓRIOS
3	RECONSTRUÇÃO DE UM BLOCO DE SALAS DE AULA E DE LABORATÓRIOS
4	RECONSTRUÇÃO DE UM BLOCO DE SALAS DE AULA E DE LABORATÓRIOS
5	RECONSTRUÇÃO DE UM BLOCO DE SALAS DE AULA E DE LABORATÓRIOS
6	RECONSTRUÇÃO DE UM BLOCO DE SALAS DE AULA E DE LABORATÓRIOS
7	RECONSTRUÇÃO DE UM BLOCO DE SALAS DE AULA E DE LABORATÓRIOS
8	RECONSTRUÇÃO DE UM BLOCO DE SALAS DE AULA E DE LABORATÓRIOS
9	RECONSTRUÇÃO DE UM BLOCO DE SALAS DE AULA E DE LABORATÓRIOS
10	RECONSTRUÇÃO DE UM BLOCO DE SALAS DE AULA E DE LABORATÓRIOS

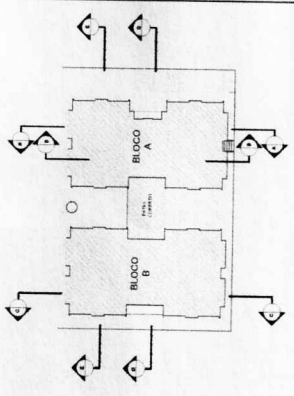

4 CROQUI DE REFERENCIA
 ESCALA 1:500

FNDE FUNDO NACIONAL DE DESENVOLVIMENTO DA EDUCAÇÃO
 GOVERNO FEDERAL
 Ministério da Educação

PROJETO PADRÃO - FNDE
 IDENTIFICADOR: _____
 FUNDEÇÃO: _____
 MUNICÍPIO: UF _____
 INTERIO (RUA): _____
 REZ. TÉCNICO: _____
 MATRIZ DO TÍTULO: _____
 DATA: _____



PROGRAMA DE LICITAÇÃO - PROJETO Nº 101/17
 COMISSÃO DE LICITAÇÃO
 PREFEITURA MUNICIPAL DE ESTÂNCIA
 FÍS. 1
 Nº 101/17
 DATA: _____
 Nº _____
 Nº _____
 Nº _____

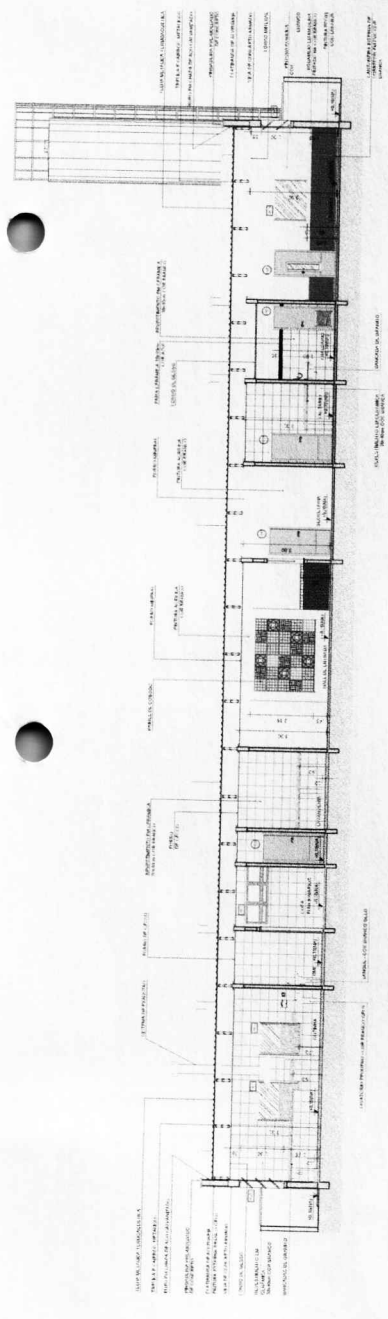

1 CORTE AA
 ESCALA 1/75

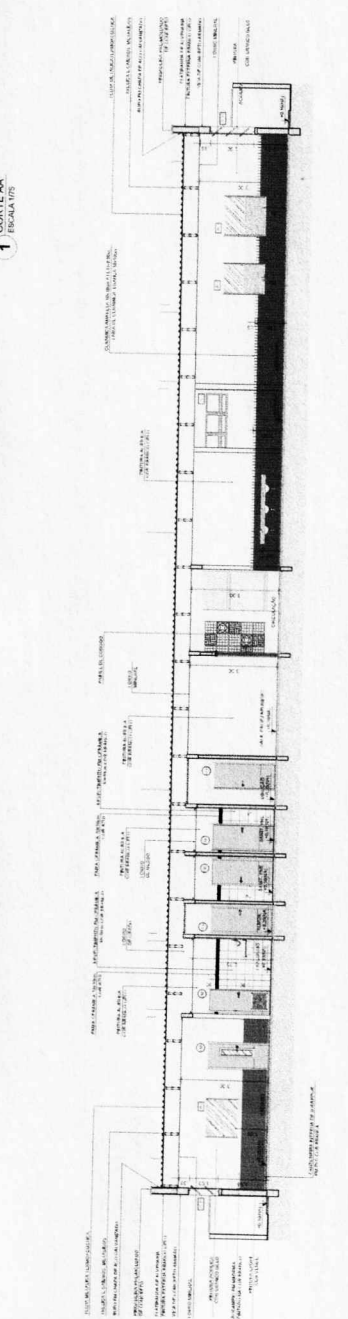

2 CORTE BB
 ESCALA 1/75

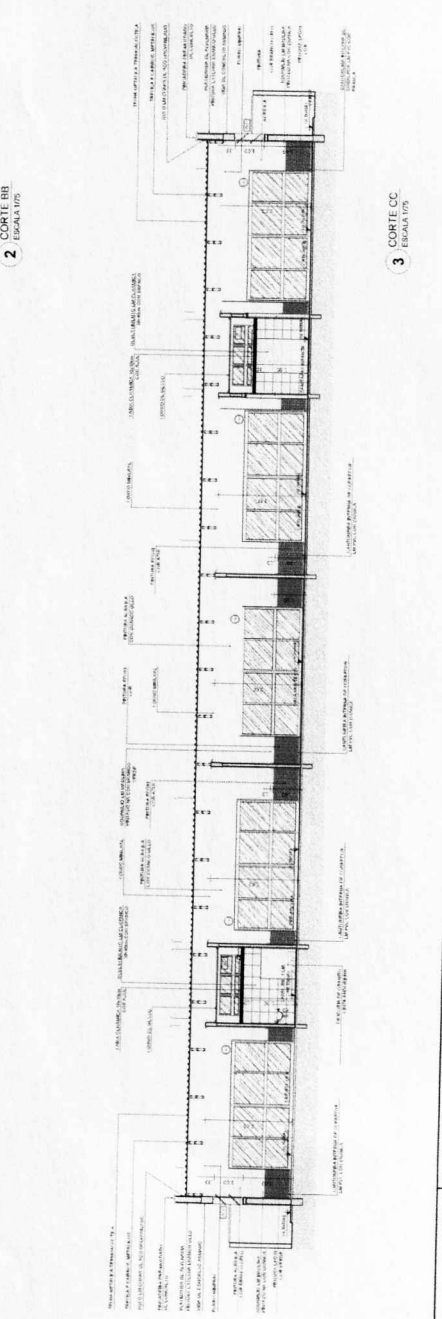

3 CORTE CC
 ESCALA 1/75

NOTA: O PROJETO DE ARQUITETURA DEVE SER EXECUTADO EM CONFORMIDADE COM O PROJETO DE ENGENHARIA DE ENFERMAGEM E O PROJETO DE ENGENHARIA DE ELETRICIDADE. O PROJETO DE ARQUITETURA DEVE SER EXECUTADO EM CONFORMIDADE COM O PROJETO DE ENGENHARIA DE ENFERMAGEM E O PROJETO DE ENGENHARIA DE ELETRICIDADE. O PROJETO DE ARQUITETURA DEVE SER EXECUTADO EM CONFORMIDADE COM O PROJETO DE ENGENHARIA DE ENFERMAGEM E O PROJETO DE ENGENHARIA DE ELETRICIDADE.

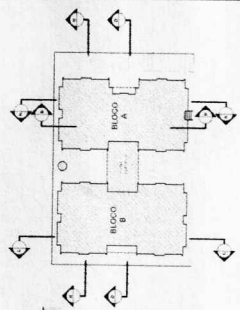
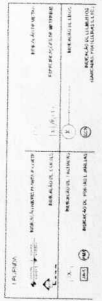

5 CARGO DE REFERENCIA
PROJETO DE ARQUITETURA

FADE
FUNDAÇÃO DE APOIO DECENTRALIZADO DE ENFERMAGEM
FUNDADO EM 1978
RUA DO BARRIO, 1000 - JARDIM SÃO CARLOS - SÃO PAULO - SP

PROJETO PAU-PAO - FINDE

PROJETO EXECUTIVO
PROGRAMA DE AMPLIAÇÃO DO N.º 1
PUNTO DE ARQUITETURA
CORTEIRO DE S.
COMISSÃO DE LICITAÇÃO

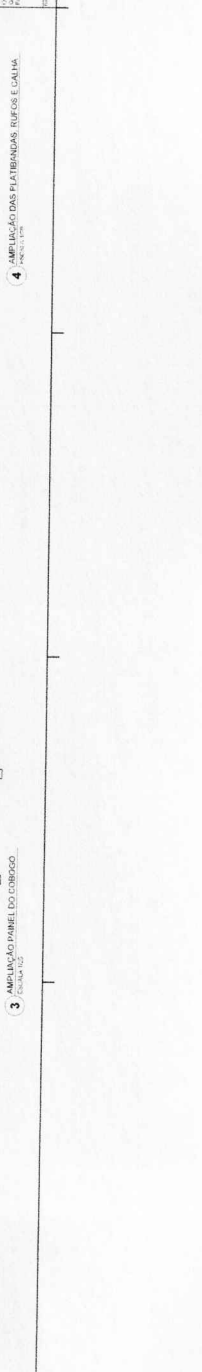
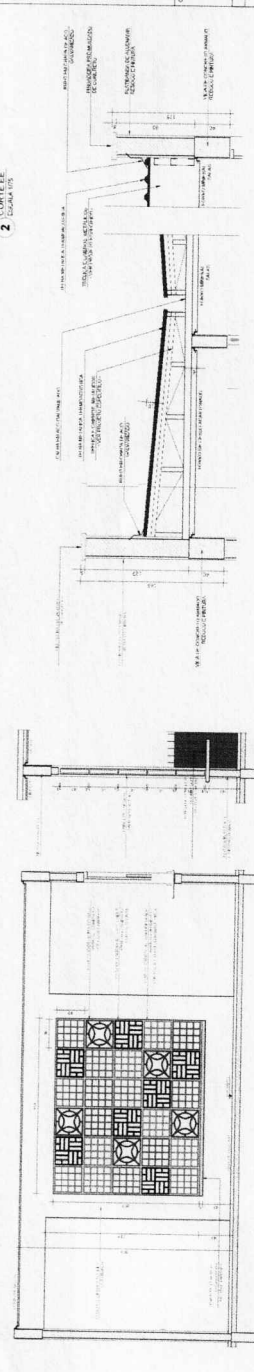
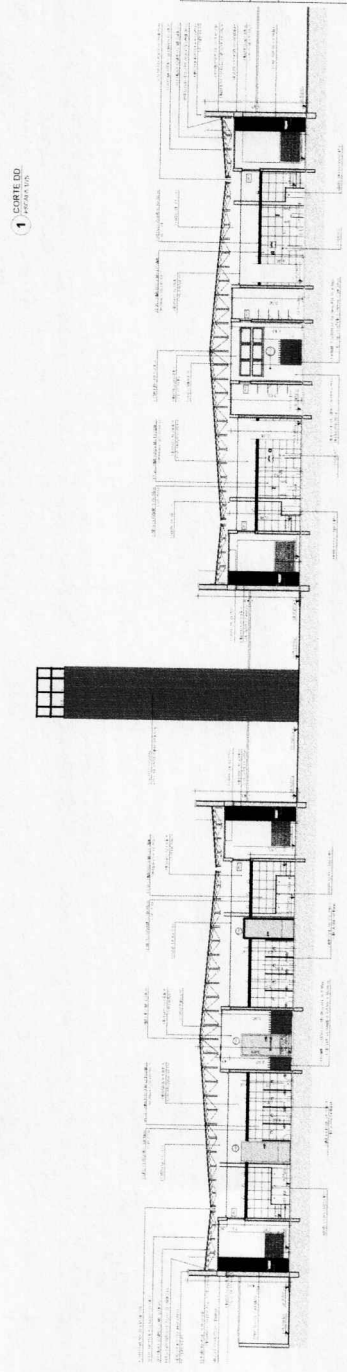
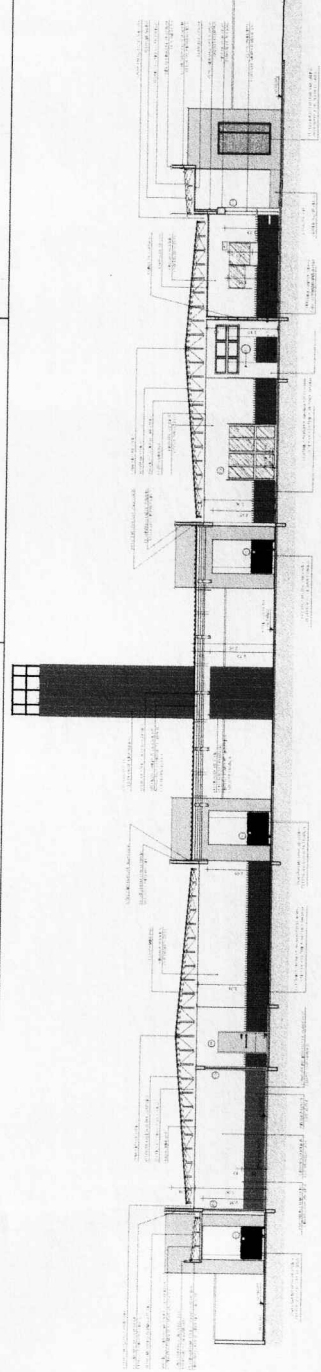

NOTA: Este projeto foi desenvolvido com o auxílio do software AutoCAD 2011. O usuário deve estar atento para as alterações de escala e para a orientação do sistema de coordenadas. O usuário deve estar atento para as alterações de escala e para a orientação do sistema de coordenadas.

PROJETO DE ARQUITETURA

PROJETO DE ARQUITETURA

PROJETO DE ARQUITETURA

PROJETO DE ARQUITETURA

PROJETO DE ARQUITETURA

PROJETO DE ARQUITETURA

PROJETO DE ARQUITETURA

PROJETO DE ARQUITETURA

PROJETO DE ARQUITETURA

LEGENDA

ÁREA: [] ÁREA DE CIRCULAÇÃO [] ÁREA DE SERVIÇOS [] ÁREA DE ESTACIONAMENTO [] ÁREA DE PLANTIO [] ÁREA DE RECREIO [] ÁREA DE Lazer [] ÁREA DE ESTUDO [] ÁREA DE TRABALHO [] ÁREA DE ALMOÇO [] ÁREA DE REPOZICIONAMENTO [] ÁREA DE DESCANSO [] ÁREA DE CONVIVÊNCIA [] ÁREA DE CULTURA [] ÁREA DE ESPORTE [] ÁREA DE SAÚDE [] ÁREA DE BEBIDA [] ÁREA DE HIGIENE [] ÁREA DE SEGURANÇA [] ÁREA DE PROTEÇÃO [] ÁREA DE SINALIZAÇÃO [] ÁREA DE ILUMINAÇÃO [] ÁREA DE AQUECIMENTO [] ÁREA DE RESFRIAMENTO [] ÁREA DE VENTILAÇÃO [] ÁREA DE SONDAGEM [] ÁREA DE DRENAGEM [] ÁREA DE COLETA DE LIXO [] ÁREA DE RECICLAGEM [] ÁREA DE REUTILIZAÇÃO [] ÁREA DE RECONSTRUÇÃO [] ÁREA DE REFORMA [] ÁREA DE REPARO [] ÁREA DE MANUTENÇÃO [] ÁREA DE LIMPEZA [] ÁREA DE DESCONTAMINAÇÃO [] ÁREA DE RECUPERAÇÃO [] ÁREA DE REABILITAÇÃO [] ÁREA DE RECONSTRUÇÃO [] ÁREA DE REFORMA [] ÁREA DE REPARO [] ÁREA DE MANUTENÇÃO [] ÁREA DE LIMPEZA [] ÁREA DE DESCONTAMINAÇÃO [] ÁREA DE RECUPERAÇÃO [] ÁREA DE REABILITAÇÃO []

PROJETO DE ARQUITETURA

PROJETO DE ARQUITETURA

PROJETO DE ARQUITETURA

PROJETO DE ARQUITETURA

PROJETO DE ARQUITETURA

PROJETO DE ARQUITETURA

PROJETO DE ARQUITETURA

PROJETO DE ARQUITETURA

PROJETO DE ARQUITETURA

PROJETO DE ARQUITETURA

PROJETO DE ARQUITETURA

PROJETO DE ARQUITETURA

PROJETO DE ARQUITETURA

PROJETO DE ARQUITETURA

PROJETO DE ARQUITETURA

PROJETO DE ARQUITETURA

PROJETO DE ARQUITETURA

PROJETO DE ARQUITETURA

PROJETO DE ARQUITETURA

PROJETO DE ARQUITETURA

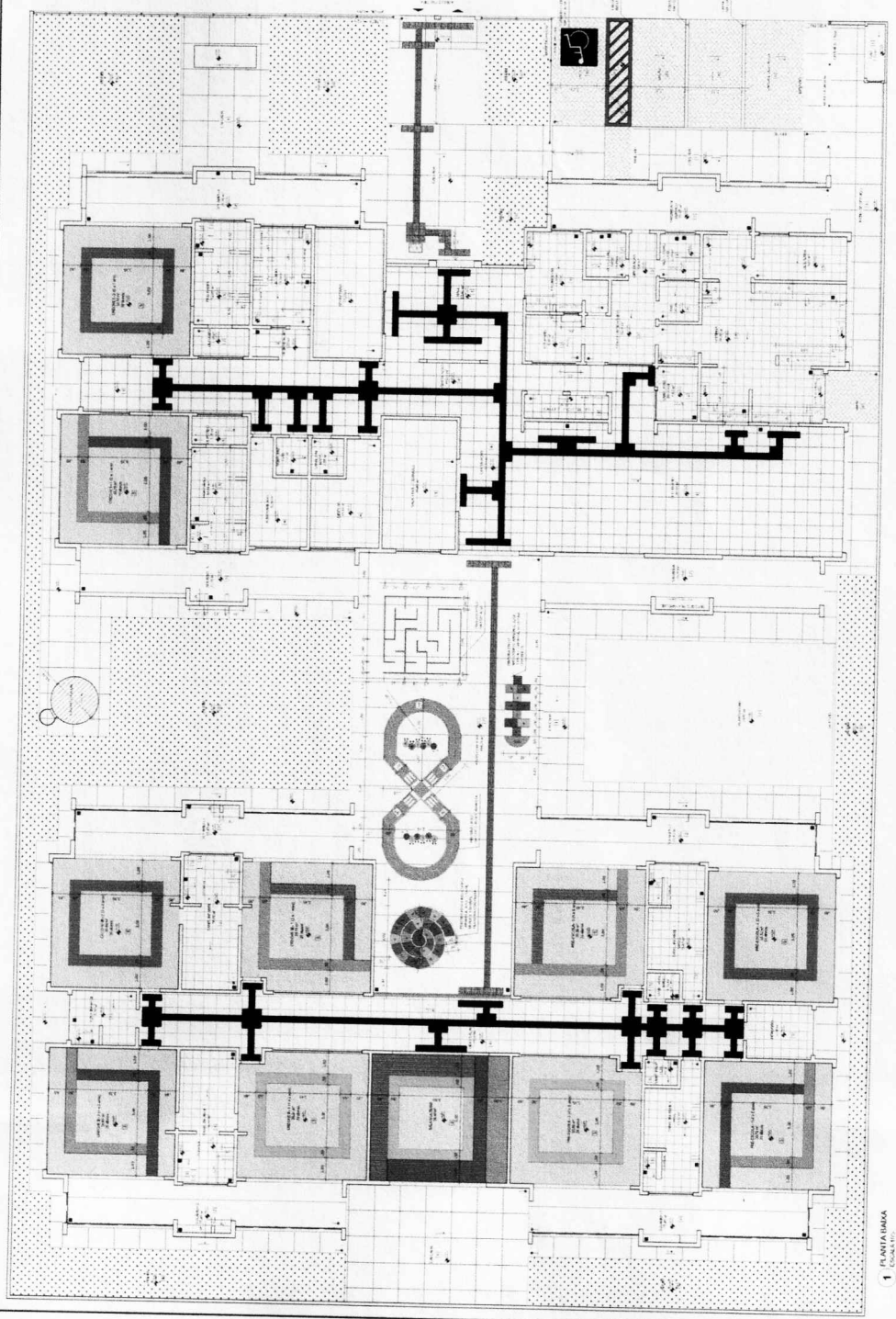

1 PLANTA BAIXA
CONJUNTO



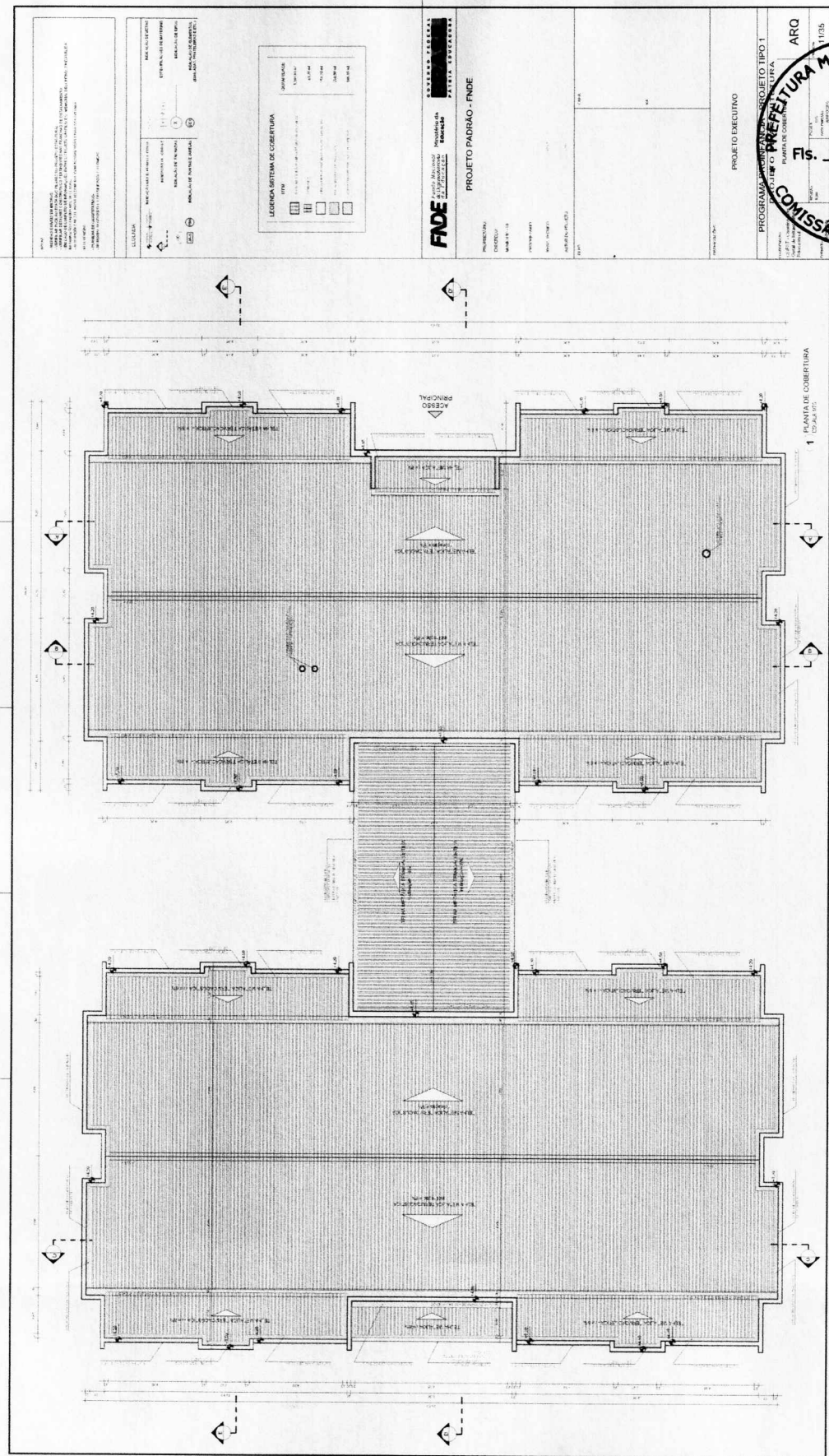

NOME DO PROJETO: _____
 NOME DO PROJETISTA: _____
 NOME DO CLIENTE: _____
 ENDEREÇO DO CLIENTE: _____
 DATA DO PROJETO: _____
 LOCAL DO PROJETO: _____
 NOME DO ARQUITETO: _____
 ENDEREÇO DO ARQUITETO: _____
 DATA DO ARQUITETO: _____
 LOCAL DO ARQUITETO: _____

LEGENDA SISTEMA DE COBERTURA

TIPO DE COBERTURA: _____
 MATERIAL DE COBERTURA: _____
 ESPESURA DO MATERIAL: _____
 INCLINAÇÃO DO TETO: _____
 TIPO DE VENTILADOR: _____
 TIPO DE LÂMINA: _____
 TIPO DE BORDA: _____
 TIPO DE FURADO: _____

LEGENDA SISTEMA DE COBERTURA

TIPO	DESCRIÇÃO
1	Cobertura com telha cerâmica
2	Cobertura com telha de fibrocimento
3	Cobertura com telha de concreto
4	Cobertura com telha de metal
5	Cobertura com telha de plástico

FADE
 Fundação de Amparo à Pesquisa do Estado de São Paulo
 FAPESP

PROJETO PADRÃO - FINDE

PROJETISTA: _____
 CLIENTE: _____
 DATA: _____
 LOCAL: _____
 NOME DO PROJETO: _____
 ENDEREÇO DO PROJETO: _____
 DATA DO PROJETO: _____

PROGRAMA DE TRABALHO: _____
 PROJETO TIPO: _____
 PLANTA DE COBERTURA
 PROJETO EXECUTIVO

PROGRAMA DE TRABALHO: _____
 PROJETO TIPO: _____
 PLANTA DE COBERTURA
 PROJETO EXECUTIVO



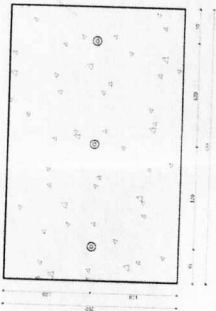

1 VISTA
1 PLANTA BAIXA - MASTROS
ESCALA 1:50

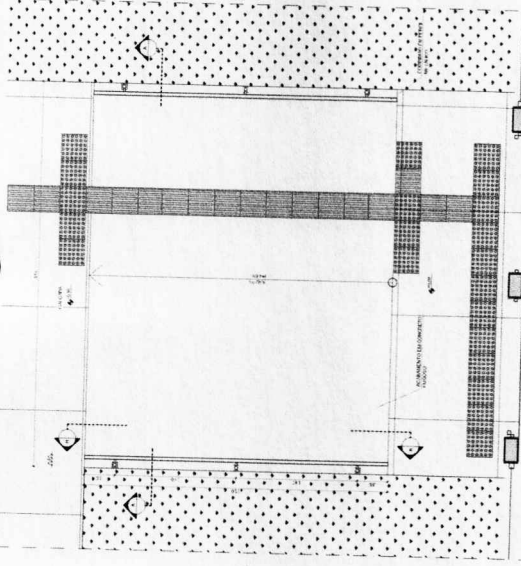
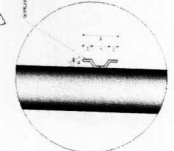
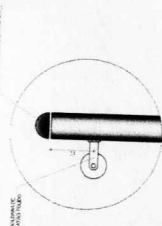
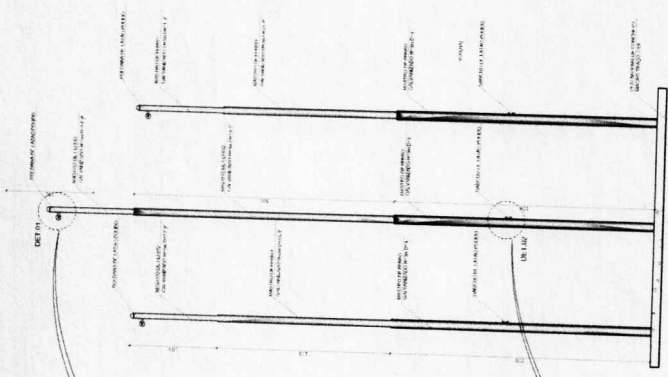

3 PLANTA BAIXA - RAMPA
ESCALA 1:25

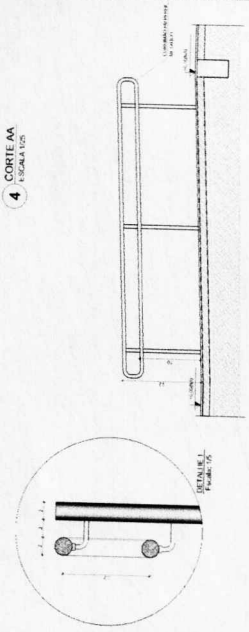
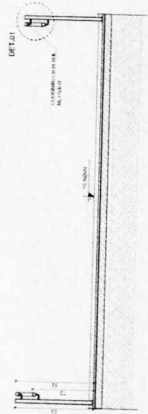

NOTAS:
1. OBRAS DE RECONSTRUÇÃO DE INFRAESTRUTURA DE SANEAMENTO BÁSICO - ETAPA DE RECONSTRUÇÃO DE REDE DE COLETA DE RESÍDUOS SÓLIDOS - RUA CARLOS DE FREITAS, 100 - JARDIM CARLOS DE FREITAS, 13040-000 - SÃO CARLOS - SP.
2. OBRAS DE RECONSTRUÇÃO DE INFRAESTRUTURA DE SANEAMENTO BÁSICO - ETAPA DE RECONSTRUÇÃO DE REDE DE COLETA DE RESÍDUOS SÓLIDOS - RUA CARLOS DE FREITAS, 100 - JARDIM CARLOS DE FREITAS, 13040-000 - SÃO CARLOS - SP.
3. OBRAS DE RECONSTRUÇÃO DE INFRAESTRUTURA DE SANEAMENTO BÁSICO - ETAPA DE RECONSTRUÇÃO DE REDE DE COLETA DE RESÍDUOS SÓLIDOS - RUA CARLOS DE FREITAS, 100 - JARDIM CARLOS DE FREITAS, 13040-000 - SÃO CARLOS - SP.
4. OBRAS DE RECONSTRUÇÃO DE INFRAESTRUTURA DE SANEAMENTO BÁSICO - ETAPA DE RECONSTRUÇÃO DE REDE DE COLETA DE RESÍDUOS SÓLIDOS - RUA CARLOS DE FREITAS, 100 - JARDIM CARLOS DE FREITAS, 13040-000 - SÃO CARLOS - SP.
5. OBRAS DE RECONSTRUÇÃO DE INFRAESTRUTURA DE SANEAMENTO BÁSICO - ETAPA DE RECONSTRUÇÃO DE REDE DE COLETA DE RESÍDUOS SÓLIDOS - RUA CARLOS DE FREITAS, 100 - JARDIM CARLOS DE FREITAS, 13040-000 - SÃO CARLOS - SP.
6. OBRAS DE RECONSTRUÇÃO DE INFRAESTRUTURA DE SANEAMENTO BÁSICO - ETAPA DE RECONSTRUÇÃO DE REDE DE COLETA DE RESÍDUOS SÓLIDOS - RUA CARLOS DE FREITAS, 100 - JARDIM CARLOS DE FREITAS, 13040-000 - SÃO CARLOS - SP.
7. OBRAS DE RECONSTRUÇÃO DE INFRAESTRUTURA DE SANEAMENTO BÁSICO - ETAPA DE RECONSTRUÇÃO DE REDE DE COLETA DE RESÍDUOS SÓLIDOS - RUA CARLOS DE FREITAS, 100 - JARDIM CARLOS DE FREITAS, 13040-000 - SÃO CARLOS - SP.
8. OBRAS DE RECONSTRUÇÃO DE INFRAESTRUTURA DE SANEAMENTO BÁSICO - ETAPA DE RECONSTRUÇÃO DE REDE DE COLETA DE RESÍDUOS SÓLIDOS - RUA CARLOS DE FREITAS, 100 - JARDIM CARLOS DE FREITAS, 13040-000 - SÃO CARLOS - SP.
9. OBRAS DE RECONSTRUÇÃO DE INFRAESTRUTURA DE SANEAMENTO BÁSICO - ETAPA DE RECONSTRUÇÃO DE REDE DE COLETA DE RESÍDUOS SÓLIDOS - RUA CARLOS DE FREITAS, 100 - JARDIM CARLOS DE FREITAS, 13040-000 - SÃO CARLOS - SP.
10. OBRAS DE RECONSTRUÇÃO DE INFRAESTRUTURA DE SANEAMENTO BÁSICO - ETAPA DE RECONSTRUÇÃO DE REDE DE COLETA DE RESÍDUOS SÓLIDOS - RUA CARLOS DE FREITAS, 100 - JARDIM CARLOS DE FREITAS, 13040-000 - SÃO CARLOS - SP.

LEGENDA	DESCRIÇÃO	QUANTIDADE	UNIDADE	VALOR UNITÁRIO (R\$)	VALOR TOTAL (R\$)
1	RECONSTRUÇÃO DE REDE DE COLETA DE RESÍDUOS SÓLIDOS - RUA CARLOS DE FREITAS, 100 - JARDIM CARLOS DE FREITAS, 13040-000 - SÃO CARLOS - SP.	1	m	100,00	100,00
2	RECONSTRUÇÃO DE REDE DE COLETA DE RESÍDUOS SÓLIDOS - RUA CARLOS DE FREITAS, 100 - JARDIM CARLOS DE FREITAS, 13040-000 - SÃO CARLOS - SP.	1	m	100,00	100,00
3	RECONSTRUÇÃO DE REDE DE COLETA DE RESÍDUOS SÓLIDOS - RUA CARLOS DE FREITAS, 100 - JARDIM CARLOS DE FREITAS, 13040-000 - SÃO CARLOS - SP.	1	m	100,00	100,00
4	RECONSTRUÇÃO DE REDE DE COLETA DE RESÍDUOS SÓLIDOS - RUA CARLOS DE FREITAS, 100 - JARDIM CARLOS DE FREITAS, 13040-000 - SÃO CARLOS - SP.	1	m	100,00	100,00
5	RECONSTRUÇÃO DE REDE DE COLETA DE RESÍDUOS SÓLIDOS - RUA CARLOS DE FREITAS, 100 - JARDIM CARLOS DE FREITAS, 13040-000 - SÃO CARLOS - SP.	1	m	100,00	100,00
6	RECONSTRUÇÃO DE REDE DE COLETA DE RESÍDUOS SÓLIDOS - RUA CARLOS DE FREITAS, 100 - JARDIM CARLOS DE FREITAS, 13040-000 - SÃO CARLOS - SP.	1	m	100,00	100,00
7	RECONSTRUÇÃO DE REDE DE COLETA DE RESÍDUOS SÓLIDOS - RUA CARLOS DE FREITAS, 100 - JARDIM CARLOS DE FREITAS, 13040-000 - SÃO CARLOS - SP.	1	m	100,00	100,00
8	RECONSTRUÇÃO DE REDE DE COLETA DE RESÍDUOS SÓLIDOS - RUA CARLOS DE FREITAS, 100 - JARDIM CARLOS DE FREITAS, 13040-000 - SÃO CARLOS - SP.	1	m	100,00	100,00
9	RECONSTRUÇÃO DE REDE DE COLETA DE RESÍDUOS SÓLIDOS - RUA CARLOS DE FREITAS, 100 - JARDIM CARLOS DE FREITAS, 13040-000 - SÃO CARLOS - SP.	1	m	100,00	100,00
10	RECONSTRUÇÃO DE REDE DE COLETA DE RESÍDUOS SÓLIDOS - RUA CARLOS DE FREITAS, 100 - JARDIM CARLOS DE FREITAS, 13040-000 - SÃO CARLOS - SP.	1	m	100,00	100,00

FNDE Fundação Nacional de Desenvolvimento
Ministério da Educação
PATRIMÔNIO PÚBLICO

PROJETO PADRÃO - FNDE

PROFESSOR: _____
ENGENHEIRO: _____
MUNICÍPIO: SP

PROFESSOR: _____
ENGENHEIRO: _____

AUTOR DO PROJETO: _____
DATA: _____

OUTRO: _____

COMISSÃO DE LICITAÇÃO

PREFEITURA MUNICIPAL DE GRAN VILA

Fs. _____

PROJETO EXECUTIVO

PROGRAMA DE INFÂNCIA PROTEGIDA

PROPOSTA Nº _____

CONTEÚDO: Construção de rede de coleta de resíduos sólidos - Rua Carlos de Freitas, 100 - Jardim Carlos de Freitas, São Carlos - SP.

16/35

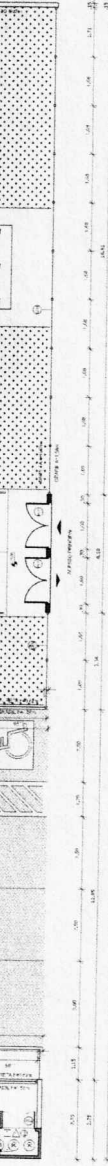

1 PLANTA BAIXA - PORTÕES E FECHAMENTOS
ESCALA 1/75

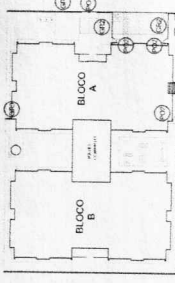

GRUPO DE REFERÊNCIA

NOTAS

1. OBRAS DE RECONSTRUÇÃO DE BARRACÃO DO INSTITUTO FEDERAL DE EDUCAÇÃO, CIÊNCIA E TECNOLOGIA DE SÃO PAULO - CAMPUS SÃO CARLOS - UNIDADE DE ARQUITETURA E URBANISMO - PROJETO DE RECONSTRUÇÃO DO BARRACÃO DE ARQUITETURA E URBANISMO - PROJETO DE RECONSTRUÇÃO DO BARRACÃO DE ARQUITETURA E URBANISMO

2. OBRAS DE RECONSTRUÇÃO DE BARRACÃO DO INSTITUTO FEDERAL DE EDUCAÇÃO, CIÊNCIA E TECNOLOGIA DE SÃO PAULO - CAMPUS SÃO CARLOS - UNIDADE DE ARQUITETURA E URBANISMO - PROJETO DE RECONSTRUÇÃO DO BARRACÃO DE ARQUITETURA E URBANISMO - PROJETO DE RECONSTRUÇÃO DO BARRACÃO DE ARQUITETURA E URBANISMO

3. OBRAS DE RECONSTRUÇÃO DE BARRACÃO DO INSTITUTO FEDERAL DE EDUCAÇÃO, CIÊNCIA E TECNOLOGIA DE SÃO PAULO - CAMPUS SÃO CARLOS - UNIDADE DE ARQUITETURA E URBANISMO - PROJETO DE RECONSTRUÇÃO DO BARRACÃO DE ARQUITETURA E URBANISMO - PROJETO DE RECONSTRUÇÃO DO BARRACÃO DE ARQUITETURA E URBANISMO

LEGENDA	RENOVO DE MATERIAIS	RENOVO DE BARRACÃO	RENOVO DE BARRACÃO	RENOVO DE BARRACÃO	RENOVO DE BARRACÃO

FNDE FUNDO NACIONAL DE DESENVOLVIMENTO DA EDUCAÇÃO

GOVERNO FEDERAL

SECRETARIA NACIONAL DE EDUCAÇÃO

PROJETO PADRAO - FNDE

PROJETO Nº: _____

FECHAMENTO Nº: _____

MUNICÍPIO: _____

PROPRIETÁRIO: _____

RESP. TÉCNICO: _____

ÁREA: _____

VALOR DO PROJETO: _____

LEDO: _____



PROJETO Nº: _____

FECHAMENTO Nº: _____

MUNICÍPIO: _____

PROPRIETÁRIO: _____

RESP. TÉCNICO: _____

ÁREA: _____

VALOR DO PROJETO: _____

LEDO: _____

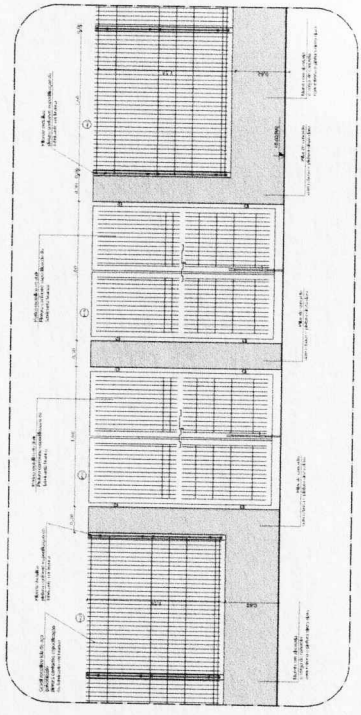

2 VISTA - PORTÕES E FECHAMENTOS
ESCALA 1/75

6 AMPLIÇÃO - PORTÃO DE ACESSO E GRADIL DE FECHAMENTO FRONTAL
ESCALA 1/75

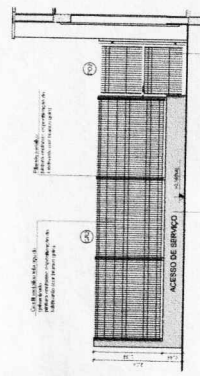

3 PORTÃO E GRADIL LATERAL ESTACIONAMENTO
ESCALA 1/75

4 PORTÃO LATERAL SERVIÇO
ESCALA 1/75

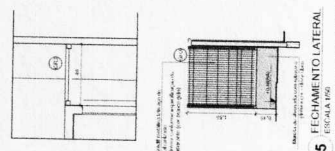

5 FECHAMENTO LATERAL
ESCALA 1/75

LAVAMÃOS - REFETÓRIO
ESCALA 1:25

LACTÁRIO
ESCALA 1:25

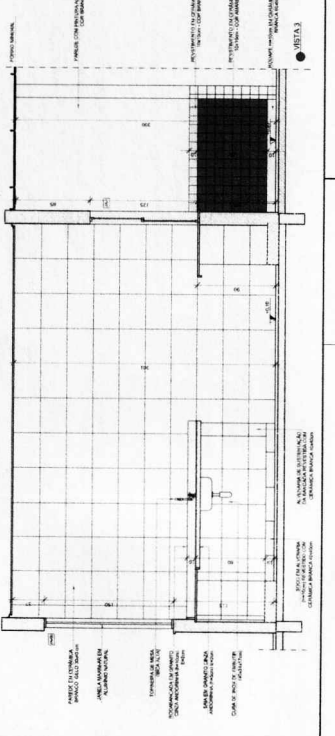
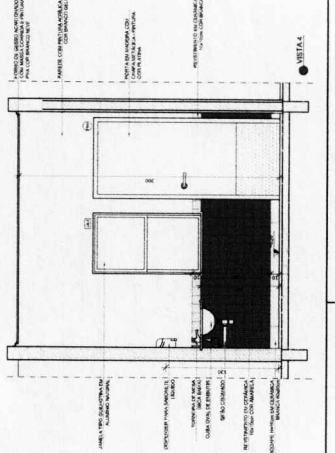
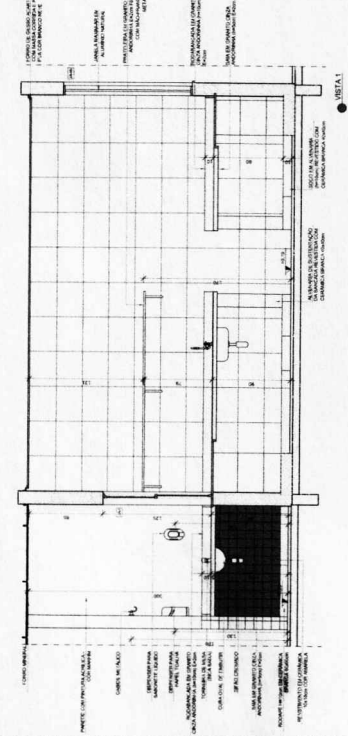
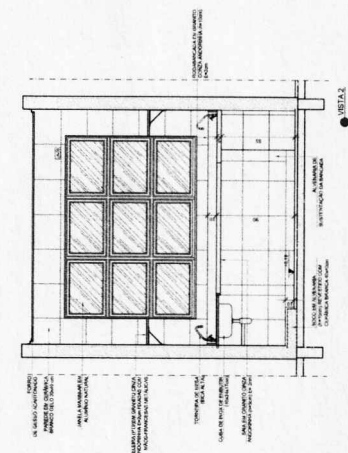
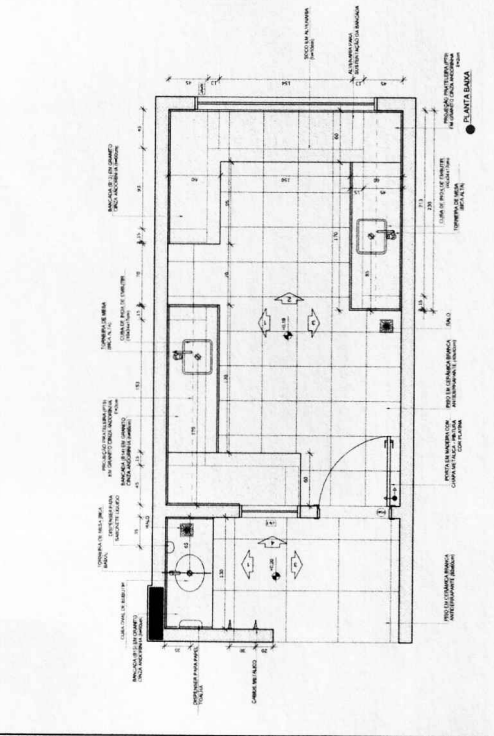
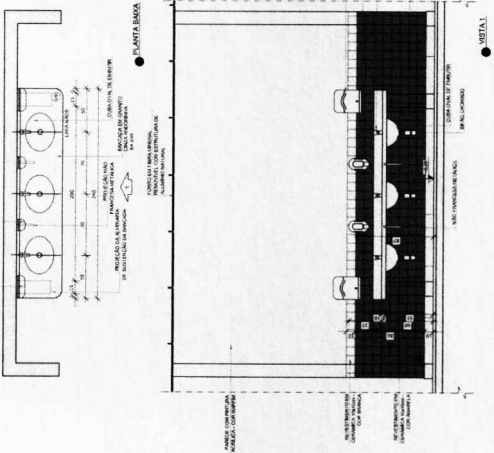

NOTAS
 1- VERIFICAR E REVISAR DIMENSÕES;
 2- VERIFICAR E REVISAR QUANTIDADES DE MATERIAIS;
 3- VERIFICAR E REVISAR O TIPO DE TUBERIAÇÃO E O DIÂMETRO;
 4- VERIFICAR E REVISAR O TIPO DE TUBERIAÇÃO E O DIÂMETRO;
 5- VERIFICAR E REVISAR O TIPO DE TUBERIAÇÃO E O DIÂMETRO;
 6- VERIFICAR E REVISAR O TIPO DE TUBERIAÇÃO E O DIÂMETRO;
 7- VERIFICAR E REVISAR O TIPO DE TUBERIAÇÃO E O DIÂMETRO;
 8- VERIFICAR E REVISAR O TIPO DE TUBERIAÇÃO E O DIÂMETRO;
 9- VERIFICAR E REVISAR O TIPO DE TUBERIAÇÃO E O DIÂMETRO;
 10- VERIFICAR E REVISAR O TIPO DE TUBERIAÇÃO E O DIÂMETRO;

LEGENDA

	INDICAÇÃO DE PAREDE		INDICAÇÃO DE PORTA
	INDICAÇÃO DE JANELA		INDICAÇÃO DE PORTA COM FECHADURA
	INDICAÇÃO DE PORTA COM FECHADURA		INDICAÇÃO DE PORTA COM FECHADURA
	INDICAÇÃO DE PORTA COM FECHADURA		INDICAÇÃO DE PORTA COM FECHADURA
	INDICAÇÃO DE PORTA COM FECHADURA		INDICAÇÃO DE PORTA COM FECHADURA

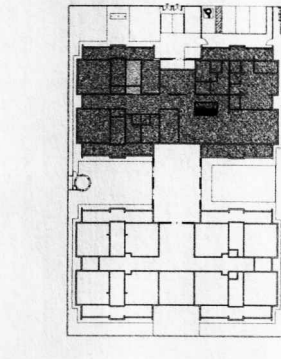

CROQUI DE REFERÊNCIA

FNDE - Fundo Nacional de Desenvolvimento da Educação
PROJETO PADRÃO - FNDE

PROPOSTA Nº: _____
 ENDEREÇO: _____
 MUNICÍPIO: _____ UF: _____
 PROPRIETÁRIO: _____
 RESP. TÉCNICO: _____
 AUTOR DO PROJETO: _____
 SÍMBOLO: _____

PREFEITURA MUNICIPAL DE GRAMMA
COMISSÃO DE LICITAÇÃO
 PROJETO EXECUTIVO Nº: _____
 PROGRAMA DE MANUTENÇÃO E REPARO DE OBRAS
 PROJETO DE ARQUITETURA Nº: _____
 LACTÁRIO - LAVAMÃOS - LAVABUVA

CONDIÇÃO: _____
 OBJET: Construção de Lactário e Lavamãos e Lavabuva.
 Escala: 1:25

INSCRIÇÃO Nº: _____
 DATA: _____
 VALOR: R\$ 20.335,00

SOLÁRIO
ESCALA 1/25

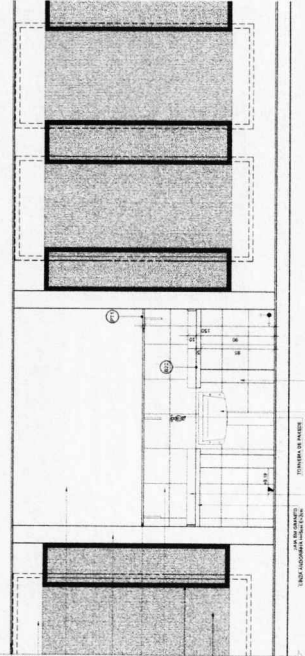
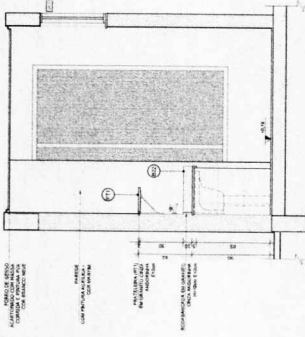
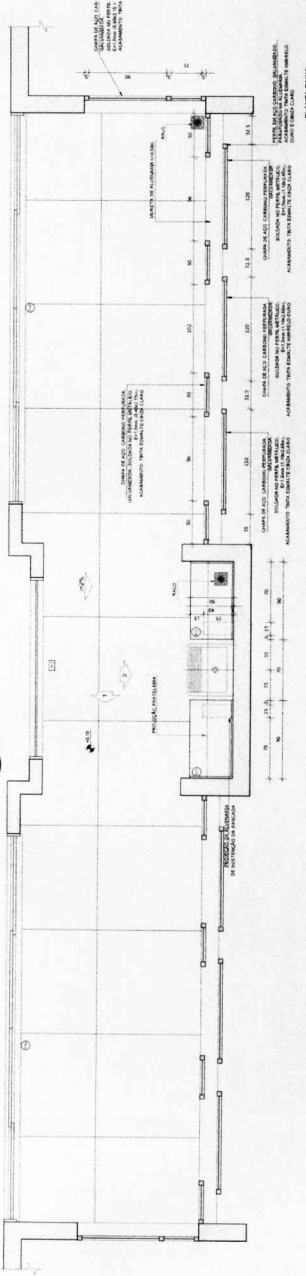

ALMOXARIFADO
ESCALA 1/25

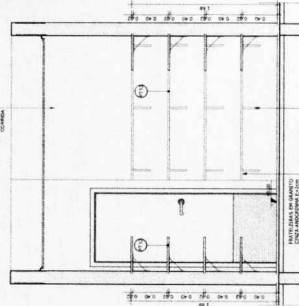
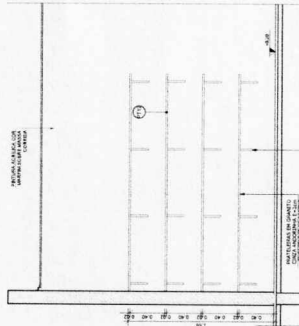
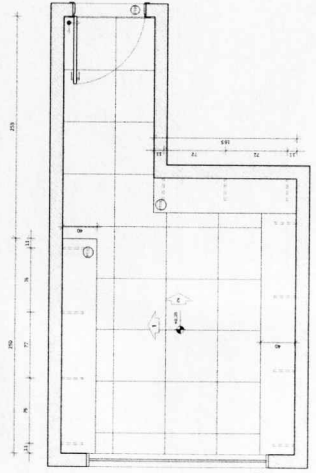

PLANTA BAIXA

NOTA:
 - VERificar as cotas das fundações;
 - VERificar a localização das tubulações de esgoto e água fria;
 - VERificar a localização das tubulações de gás e gás liquefeito;
 - VERificar a localização das tubulações de água quente e água fria;
 - ATENDER as normas técnicas vigentes em vigor;
 - ATENDER as normas técnicas vigentes em vigor;
 - ATENDER as normas técnicas vigentes em vigor;

LEGENDA

	INDICAÇÃO DE FUNDAMENTOS		INDICAÇÃO DE TETO
	INDICAÇÃO DE PORTAS		INDICAÇÃO DE JANELAS
	INDICAÇÃO DE PAREDES		INDICAÇÃO DE TETO
	INDICAÇÃO DE PAVIMENTO		INDICAÇÃO DE ESCADAS

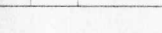

CROQUI DE REFERÊNCIA

PROPRIETÁRIO: FNE

ENGENHEIRO: [Redacted]

PROJETO PADRÃO - FNE

MUNICÍPIO: UF

PROJETO: FNE

RECIP: TÉCNICO

AUTOR DO PROJETO: [Redacted]

TÍTULO: FNE

DATA: [Redacted]

VALOR: [Redacted]

VALOR: [Redacted]

VALOR: [Redacted]

VALOR: [Redacted]

VALOR: [Redacted]

VALOR: [Redacted]

VALOR: [Redacted]

VALOR: [Redacted]

VALOR: [Redacted]

VALOR: [Redacted]

VALOR: [Redacted]

VALOR: [Redacted]

VALOR: [Redacted]

VALOR: [Redacted]

VALOR: [Redacted]

VALOR: [Redacted]

GOVERNO FEDERAL
FUNDO NACIONAL DE DESENVOLVIMENTO DA EDUCAÇÃO
FNE

PROJETO PADRÃO - FNE



PROJETO DE ARQUITETURA
PROJETO EXECUTIVO
COMISSÃO LICITAÇÃO
PREFEITURA MUNICIPAL DE GRAMMA
21/135

