



**Ministério da Educação**  
**Fundo Nacional de Desenvolvimento da Educação**  
**Coordenação Geral de Infra-Estrutura - CGEST**



## 6 ELÉTRICA



## 6.1 INSTALAÇÕES ELÉTRICAS

No projeto de instalações elétricas foram definidos distribuição geral das luminárias, pontos de força, comandos, circuitos, chaves, proteções e equipamentos. O atendimento à edificação foi considerado em baixa tensão, conforme a tensão operada pela concessionária local em 110V ou 220V. Os alimentadores foram dimensionados com base o critério de queda de tensão máxima admissível considerando a distância aproximada de 20 metros do quadro geral de baixa tensão até a subestação em poste. Caso a distância seja maior, os alimentadores deverão ser redimensionados.

Os circuitos que serão instalados seguirão os pontos de consumo através de eletrodutos, condutes e caixas de passagem. Todos os materiais deverão ser de qualidade para garantir a facilidade de manutenção e durabilidade.

A partir dos QD, localizado no acesso ao depósito, que seguem em eletrodutos conforme especificado no projeto.

Todos os circuitos de tomadas serão dotados de dispositivos diferenciais residuais de alta sensibilidade para garantir a segurança. As luminárias especificadas no projeto preveem lâmpadas de baixo consumo de energia como as fluorescentes e luz mista, reatores eletrônicos de alta eficiência, alto fator de potência e baixa taxa de distorção harmônica.

O acionamento dos comandos das luminárias é feito por seções. Dessa forma aproveita-se melhor a iluminação natural ao longo do dia, permitindo acionar apenas as seções que se fizerem necessária, racionalizando o uso de energia.

### 6.1.1 Normas Técnicas Relacionadas

- NR 10 – *Segurança em Instalações e Serviços em Eletricidade*;
- ABNT NBR 5382, *Verificação de iluminância de interiores*;
- ABNT NBR 5410, *Instalações elétricas de baixa tensão*;
- ABNT NBR 5413, *Iluminância de interiores*;
- ABNT NBR 5444, *Símbolos gráficos para instalações elétricas prediais*;
- ABNT NBR 5461, *Iluminação*;
- ABNT NBR 5471, *Condutores elétricos*;
- ABNT NBR 6689, *Requisitos gerais para condutos de instalações elétricas prediais*;
- ABNT NBR 10898, *Sistema de iluminação de emergência*;
- ABNT NBR IEC 60081, *Lâmpadas fluorescentes tubulares para iluminação geral*;
- ABNT NBR IEC 60669-2-1, *Interruptores para instalações elétricas fixas residenciais e similares – Parte 2-1: Requisitos particulares - Interruptores eletrônicos*;
- ABNT NBR IEC 60884-2-2, *Plugues e tomadas para uso doméstico e análogo – Parte 2-2: Requisitos particulares para tomadas para aparelhos*;
- ABNT NBR NM 247-1, *Cabos isolados com policloreto de vinila (PVC) para tensões nominais até 450/750 V – Parte 1: Requisitos gerais (IEC 60227-1, MOD)*;
- ABNT NBR NM 60669-1, *Interruptores para instalações elétricas fixas domésticas e análogas – Parte 1: Requisitos gerais (IEC 60669-1:2000, MOD)*;
- ABNT NBR NM 60884-1, *Plugues e tomadas para uso doméstico e análogo – Parte 1: Requisitos gerais (IEC 60884-1:2006 MOD)*.



**Ministério da Educação**  
**Fundo Nacional de Desenvolvimento da Educação**  
**Coordenação Geral de Infra-Estrutura - CGEST**

**FNDE**  
Fundo Nacional  
de Desenvolvimento  
da Educação



## 7 ANEXOS



## 7.1 TABELA DE DIMENSÕES E ÁREAS

Quadra Coberta			
Quantidade	Ambientes	Dimensões Internas (CxLxH)	Áreas Úteis (m <sup>2</sup> )
01	Quadra poliesportiva coberta c/ arquibancada	32,40 x 21,20 x variável	686,88
02	Vestiários (feminino e masculino)	9,10 x 3,35 x 2,90	30,48
01	Depósito	1,55 x 2,55 x 2,90	3,95
Área Útil Total			721,31

## 7.2 TABELA DE REFERENCIA DE CORES E ACABAMENTOS

Elementos	Ambientes	Especificações	Cores
Elementos de fechamento, Paredes e Pilares	Fachadas	Cerâmica 10x10 cm (Vestiário)	Branco, azul e amarelo
		Pintura acrílica (Cobogós de fechamento)	Amarelo claro
		Pintura acrílica (paredes da quadra e vestiário)	Branco
		Pintura esmalte sintético (pilares de concreto da quadra)	Amarelo
		Pintura tinta de piso (arquibancada)	Cinza
	Sanitários e Vestiários	Cerâmica 30x40cm (do piso à altura de 2,50m)	Branco
Pintura PVA acabamento fosco (do fim da cerâmica ao teto)		Branco	
Janelas	Vestiários	Folhas das janelas*	Alumínio Natural
Portas	Vestiários	Folha de Porta	Platina



Ministério da Educação  
Fundo Nacional de Desenvolvimento da Educação  
Coordenação Geral de Infra-Estrutura - CGEST

**FNDE**  
Fundo Nacional  
de Desenvolvimento  
da Educação

Fis. 99



Elementos	Ambientes	Especificações	Cores
		Alisares	Platina
	Box dos Sanitários	Folha de porta	Branco
Cobertura	Quadra com vestiários	Estrutura metálica	Amarelo
		Telhas metálicas	Branco
Tetos	Vestiário	Pintura PVA acabamento fosco	Branco Neve
Piso	Contorno da quadra	Concreto	Cinza
	Áreas Molhadas	Cerâmica antiderrapante 40x40cm	Cinza
	Quadra	Piso industrial polido com cimento comum com granitina/ demarcações coloridas com pintura à base de resina acrílica	Cinza/ azul, amarelo, laranja, branco e verde

### 7.3 TABELA DE ESPECIFICAÇÕES DE LOUÇAS E METAIS

Vestiários (feminino e masculino) da Quadra Coberta	
04	Bacia Sanitária Convencional Izy, cor Branco Gelo, código P.11, DECA, ou equivalente
04	Assento plástico Izy, Código AP.01, DECA, ou equivalente
06	Cuba de Embutir Oval cor Branco Gelo, código L.37, DECA, ou equivalente
06	Torneira para lavatório de mesa bica baixa Izy, código 1193.C37, DECA ou equivalente
06	Chuveiro Maxi Ducha, LORENZETTI, com Mangueira plástica/desviador para duchas elétricas, código 8010-A, LORENZETTI, ou equivalente
06	Acabamento para registro pequeno Linha Izy, código: 4900.C37.PQ, DECA ou equivalente
04	Papeleira Metálica Linha Izy, código 2020.C37, DECA ou equivalente
02	Dispenser Toalha Linha Excellence, código 7007, Melhoramentos ou equivalente
02	Saboneteira Linha Excellence, código 7009, Melhoramentos ou equivalente
Sanitário PNE (feminino e masculino) da Quadra Coberta	
02	Bacia Sanitária Vogue Plus, Linha Conforto com abertura, cor Branco Gelo, código: P.51, DECA, ou equivalente
02	Assento Poliéster com abertura frontal Vogue Plus, Linha Conforto, cor Branco Gelo,



Ministério da Educação  
Fundo Nacional de Desenvolvimento da Educação  
Coordenação Geral de Infra-Estrutura - CGEST



	código AP.52, DECA, ou equivalente
02	Lavatório de canto suspenso com mesa, código: L76, DECA ou equivalente
06	Barra de apoio, Linha conforto, código 2305.C, cor cromado, DECA, ou equivalente
02	Barra de apoio em "L" para lavatório DECA L76 , em aço inox polido
02	Torneira para lavatório de mesa bica baixa Izy, código 1193.C37, DECA ou equivalente
02	Papeleira Metálica Linha Izy, código 2020.C37, DECA ou equivalente
02	Dispenser Toalha Linha Excellence, código 7007, Melhoramentos ou equivalente
02	Saboneteira Linha Excellence, código 7009, Melhoramentos ou equivalente

#### 7.4 TABELA DE ESQUADRIAS DE MADEIRA

PORTAS DE MADEIRA				
Código	Quantidade	Dimensões Internas (LxH)	Tipo	Ambiente
PM 1	01	0,90x 2,10	01 folha, de abrir, lisa, em madeira.	Depósito
PM 2	02	1,00x 2,10	01 folha, de abrir, em madeira.	Vestiários
PM 3	04	0,60x 1,70	01 folha, de abrir, lisa, em MDF melamínico branco.	Sanitários e vestiários quadra
PM 4	02	0,90x 1,70	01 folha, de abrir, em MDF melamínico branco, c/ barra.	Sanitário PNE da quadra

#### 7.5 TABELA DE ESQUADRIAS DE ALUMÍNIO

JANELAS DE ALUMÍNIO				
Código	Quantidade	Dimensões Internas (LxH)	Tipo	Ambiente
JA 1	29	0,95x 0,40	Fixa e Basculante, de alumínio	Vestiário e depósito

Ferragens para Portas em Madeira	
03	Maçaneta, La Fonte, ref. 234 ou equivalente
03	Rosetas, La Fonte, ref. 307 ou equivalente



JANELAS DE ALUMÍNIO				
Código	Quantidade	Dimensões Internas (LxH)	Tipo	Ambiente
03		Fechadura, La Fonte, ref. ST2 EVO-55 ou equivalente		
03		Cilindro, La Fonte, ref. STE 5 pinos ou equivalente		
09		Dobradiças, La Fonte, ref. 95 ou equivalente (3 por porta)		
06		Tarjeta metálica La Fonte, tipo livre/ocupado, acabamento cromado, ref. 719 ou equivalente (para portas PM3 e PM4)		
08		Barra de apoio para PNE 500 mm, em aço inox polido		

## 7.6 LISTAGEM DE DOCUMENTOS

### 7.6.1 DOCUMENTOS

Nome do arquivo	Título
QCOB_VEST-ARQ-MED_R01	Memorial Descritivo de Arquitetura
QCOB_VEST_PLH_110V_R01	Planilha Orçamentária 110V
QCOB_VEST_PLH_220V_R01	Planilha Orçamentária 220V

### 7.6.2 PRODUTOS GRÁFICOS - ARQUITETURA – 05 pranchas

Nome do arquivo	Título	Escala
QCOB_VEST_ARQ_PLA_01_R01	Planta baixa, layout, cortes e detalhe arquibancada	indicada
QCOB_VEST_ARQ_PLA_02_R01	Planta de cobertura e fachadas	1:100
QCOB_VEST_ARQ_PLA_03_R01	Planta baixa, vistas e cortes	1:50
QCOB_VEST_ARQ_PLA_04_R01	Detalhe pintura de piso – Vestiário – cobertura e fachadas	indicada
QCOB_VEST_ARQ_PLA_05_R01	Detalhes	indicada

### 7.6.3 PRODUTOS GRÁFICOS - ESTRUTURA – 15 pranchas

#### Estrutura de Concreto

Nome do arquivo	Título	Escala
QCOB-VEST-SCO-01-R01	Planta de carga	1:75
QCOB-VEST-SCO-02-R01	Locação das fundações – fundações em bloco e estaca	1:75
QCOB-VEST-SCO-03-R01	Detalhe dos blocos	1:25
QCOB-VEST-SCO-04-R01	Locação das fundações – fundações em sapatas	1:75
QCOB-VEST-SCO-05-R01	Detalhes das sapatas	1:25
QCOB-VEST-SCO-06-R01	Formas do pavimento nível 000	1:75
QCOB-VEST-SCO-07-R01	Forma pav nível 320	1:75



Ministério da Educação  
Fundo Nacional de Desenvolvimento da Educação  
Coordenação Geral de Infra-Estrutura - CGEST



Nome do arquivo	Título	Escala
QCOB-VEST-SCO-08-R01	Formas – formas do nível 000	1:75
QCOB-VEST-SCO-09-R01	Pilares de concreto	1:25
QCOB-VEST-SCO-10-R01	Pilares do concreto -2	1:25
QCOB-VEST-SCO-11-R01	Vigas baldrame	1:25 e 1:50
QCOB-VEST-SCO-12-R01	Vigas de concreto – nível 320 - 1	1:25 e 1:50
QCOB-VEST-SCO-13-R01	Vigas de concreto - fechamento	1:25 e 1:50

Estrutura Metálica

Nome do arquivo	Título	Escala
QCOB_VEST-SMT-PLA-01--R01	Planta baixa, corte A-B e detalhes	indicada
QCOB_VEST-SMT-PLA-02-R01	Detalhes peças	indicada

7.6.4 PRODUTOS GRÁFICOS – HIDRÁULICA – 03 pranchas

Instalação de Água Fria

Nome do arquivo	Título	Escala
QCOB_VEST_HID_1_R01	Planta térreo, planta sobre laje e isométrico	indicada

Instalação de Esgoto Sanitário

Nome do arquivo	Título	Escala
QCOB_VEST_HID_2_R01	Planta baixa	indicada

Sistema de Proteção contra Incêndio

Nome do arquivo	Título	Escala
QCOB_VEST_HIN_R01	Planta Baixa e detalhes	indicada

7.6.5 PRODUTOS GRÁFICOS – ELÉTRICA – 02 pranchas

Instalações Elétricas – 110 V

Nome do arquivo	Título	Escala
QCOB_VEST_ELE_127-220V_R01	Quadro de cargas – diagramas unifilares	indicada

Instalações Elétricas – 220 V

Nome do arquivo	Título	Escala
QCOB_VEST_ELE_220-370V_R01	Quadro de cargas – diagramas unifilares	indicada

















**OBSERVAÇÕES IMPORTANTES:**

- 1- O FNDÉ disponibiliza as fundações do projeto através do cálculo de blocos sobre estacas. O usuário deve verificar a capacidade de carga das estacas e a resistência do solo adotada. A taxa de resistência do solo utilizada no cálculo é de 2kg/cm<sup>2</sup>, considerando o solo homogêneo. Caso a taxa de resistência do solo do terreno onde será executada a obra seja inferior a esta, as fundações deverão ser recalculadas pelo usuário e a respectiva ACR deve ser apresentada. Para o recálculo das fundações, disponibilizamos as cargas do fundação em planilha própria.
- 2- Estes projetos estão disponíveis no site do FNDÉ.
- 3- A profundidade das estacas foi calculada utilizando-se o Método Aoki-Veloso para estacas.
- 4- Recomendamos que seja realizada a sondagem do terreno pelo método SPT para determinação da resistência do solo e análise do perfil geológico.

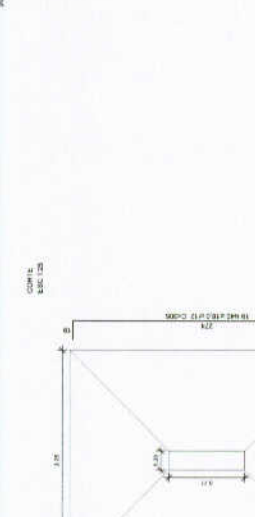
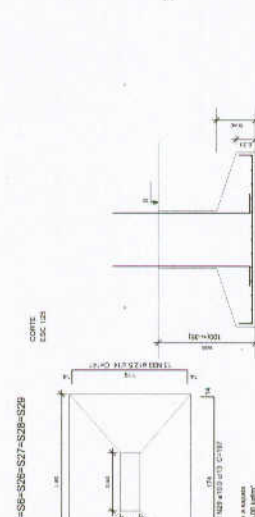
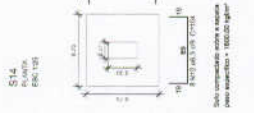
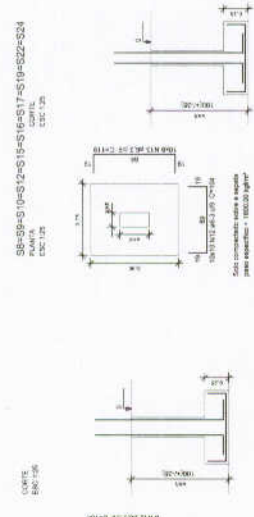
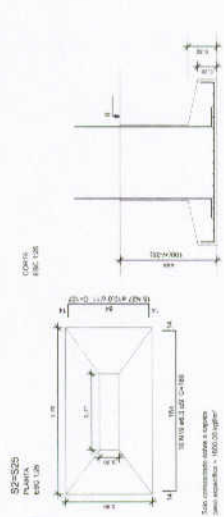

**Resumo do aço**

ACAO	QTD	QTD TOTAL	PESO - 10 %
CA50	6,3	397,4	396,9
CA50	10,0	204,7	203,6
CA50	12,5	417,3	415,2
CA50	3,0	208,9	208,5
CA50	100,7	100,7	100,1
CA50	100,7	100,7	100,1

Volume de concreto (C-20) = 15,86 m<sup>3</sup>  
para referência - 1000 kg/m<sup>3</sup>

**FNDE** Fundação Nacional de Ensino e Desenvolvimento  
Ministério da Educação  
BRASIL

**PROJETO PADRÃO - FNDE**

PROPRIETÁRIO: \_\_\_\_\_  
ENDEREÇO: \_\_\_\_\_  
MUNICÍPIO: UF: \_\_\_\_\_

PROJETISTA: \_\_\_\_\_  
REP. TÉCNICO: \_\_\_\_\_  
AUTOR DO PROJETO: \_\_\_\_\_

DATA: \_\_\_\_\_  
COTA: \_\_\_\_\_

PROJETO: QUADRA COBERTA COM VESTIÁRIO  
PROJETO ESTRUTURAL  
DETALHES DAS SAPATAS

COMISSÃO DE LICITAÇÃO  
SCO

PRELIMINAR Nº 00  
DATA DE EMISSÃO: 05/03/2014  
PÁGINA Nº 03

110





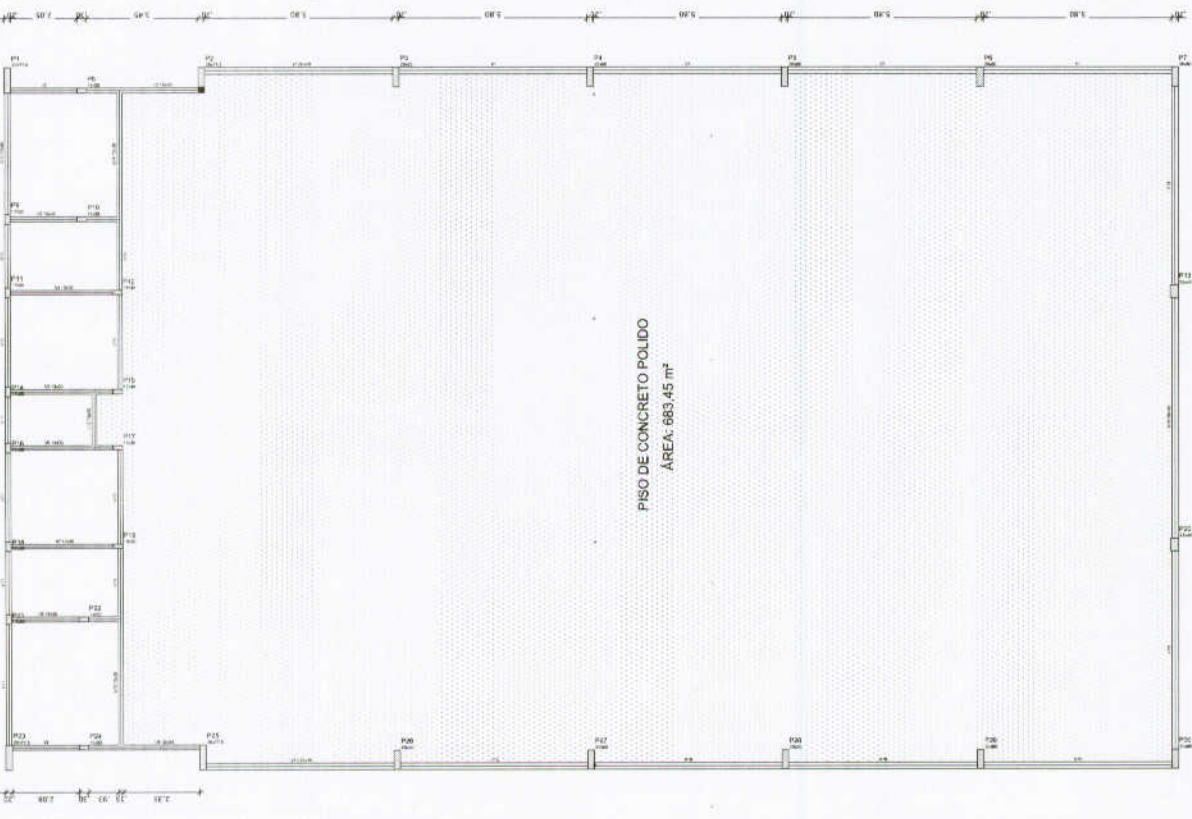

PISO DE CONCRETO POLIDO  
ÁREA: 683,45 m²

**OBSERVAÇÕES IMPORTANTES:**

- O FIDE disponibiliza as plantas e projetos estruturais em arquivo de arquivos sob o nome: A. As plantas e projetos estruturais devem ser utilizados para a construção de acordo com o projeto. As plantas e projetos estruturais não devem ser utilizados para a construção de outros projetos. As plantas e projetos estruturais não devem ser utilizados para a construção de outros projetos. As plantas e projetos estruturais não devem ser utilizados para a construção de outros projetos.
- Estes projetos estão disponíveis no site do FINE.
- A profundidade das estacas foi calculada utilizando-se o Método Neli-Veslo para estacas.
- Recomendamos que seja realizada a sondagem do terreno pelo método SPT para determinação da resistência R<sub>0</sub> e análise de perfil geotécnico.

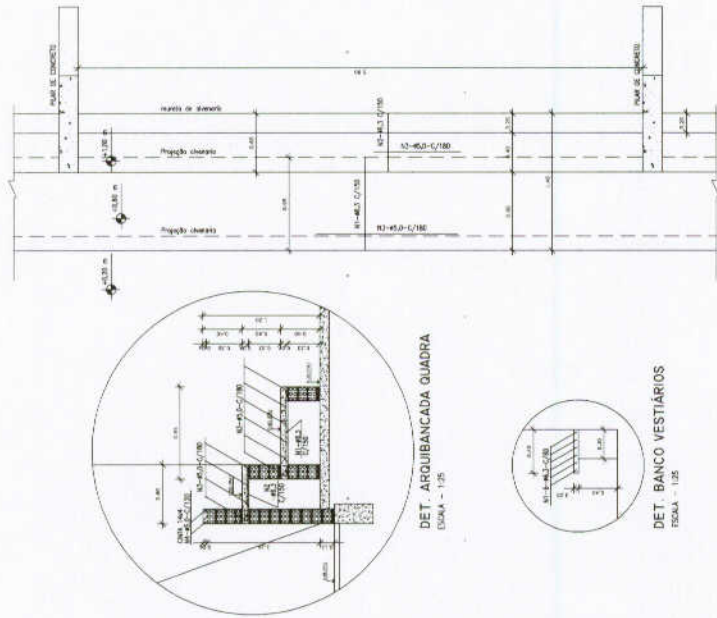

DET. ARQUIBANCADA QUADRA  
ESCALA - 1/25

DET. BANCO VESTIÁRIOS  
ESCALA - 1/25

Barra	Quantidade	Comprimento (m)	Volume (m³)
1	1	1,00	0,00
2	1	1,00	0,00
3	1	1,00	0,00
4	1	1,00	0,00
5	1	1,00	0,00
6	1	1,00	0,00
7	1	1,00	0,00
8	1	1,00	0,00
9	1	1,00	0,00
10	1	1,00	0,00
11	1	1,00	0,00
12	1	1,00	0,00
13	1	1,00	0,00
14	1	1,00	0,00
15	1	1,00	0,00
16	1	1,00	0,00
17	1	1,00	0,00
18	1	1,00	0,00
19	1	1,00	0,00
20	1	1,00	0,00
21	1	1,00	0,00
22	1	1,00	0,00
23	1	1,00	0,00
24	1	1,00	0,00
25	1	1,00	0,00
26	1	1,00	0,00
27	1	1,00	0,00
28	1	1,00	0,00
29	1	1,00	0,00
30	1	1,00	0,00
31	1	1,00	0,00
32	1	1,00	0,00
33	1	1,00	0,00
34	1	1,00	0,00
35	1	1,00	0,00
36	1	1,00	0,00
37	1	1,00	0,00
38	1	1,00	0,00
39	1	1,00	0,00
40	1	1,00	0,00
41	1	1,00	0,00
42	1	1,00	0,00
43	1	1,00	0,00
44	1	1,00	0,00
45	1	1,00	0,00
46	1	1,00	0,00
47	1	1,00	0,00
48	1	1,00	0,00
49	1	1,00	0,00
50	1	1,00	0,00
51	1	1,00	0,00
52	1	1,00	0,00
53	1	1,00	0,00
54	1	1,00	0,00
55	1	1,00	0,00
56	1	1,00	0,00
57	1	1,00	0,00
58	1	1,00	0,00
59	1	1,00	0,00
60	1	1,00	0,00
61	1	1,00	0,00
62	1	1,00	0,00
63	1	1,00	0,00
64	1	1,00	0,00
65	1	1,00	0,00
66	1	1,00	0,00
67	1	1,00	0,00
68	1	1,00	0,00
69	1	1,00	0,00
70	1	1,00	0,00
71	1	1,00	0,00
72	1	1,00	0,00
73	1	1,00	0,00
74	1	1,00	0,00
75	1	1,00	0,00
76	1	1,00	0,00
77	1	1,00	0,00
78	1	1,00	0,00
79	1	1,00	0,00
80	1	1,00	0,00
81	1	1,00	0,00
82	1	1,00	0,00
83	1	1,00	0,00
84	1	1,00	0,00
85	1	1,00	0,00
86	1	1,00	0,00
87	1	1,00	0,00
88	1	1,00	0,00
89	1	1,00	0,00
90	1	1,00	0,00
91	1	1,00	0,00
92	1	1,00	0,00
93	1	1,00	0,00
94	1	1,00	0,00
95	1	1,00	0,00
96	1	1,00	0,00
97	1	1,00	0,00
98	1	1,00	0,00
99	1	1,00	0,00
100	1	1,00	0,00

Forma do pavimento Nivel 000  
escala 1:75

**FNDE** Fundo Nacional de Desenvolvimento da Educação  
Ministério da Educação

**BRASIL**  
PAZ E BEM POR BEM

PREFEITURA MUNICIPAL DE GRANVALIA  
COMISSÃO DE LICITAÇÃO

---

**PROJETO PADRÃO - FNDE**

PROJETO: \_\_\_\_\_  
 LOCAL: \_\_\_\_\_  
 MUNICÍPIO: UF: \_\_\_\_\_  
 PROPOSTANTE: \_\_\_\_\_  
 RESP. TÉCNICO: \_\_\_\_\_  
 AUTOR DO PROJETO: \_\_\_\_\_  
 SÍMBOLO: \_\_\_\_\_

---

**QUADRA COBERTA COM VESTIÁRIO**  
PROJETO ESTRUTURAL

FORMAS DO PAVIMENTO NÍVEL 000  
DETALHE ARQUIBANCADA E BANCO

**SCO**

06/13

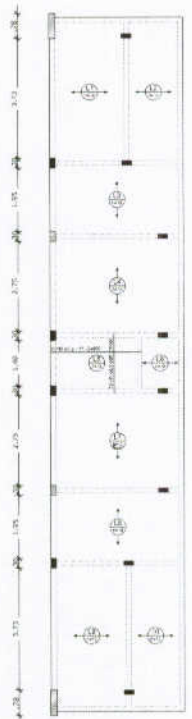

Armação positiva das lajas do pavimento Nível 320  
escala 1:75

Armação Adicional P1 a P7, P23, P25 a P30  
Sem escala

OBS.: Ferragem principal - ver no detalhamento individual de cada pilar acima.

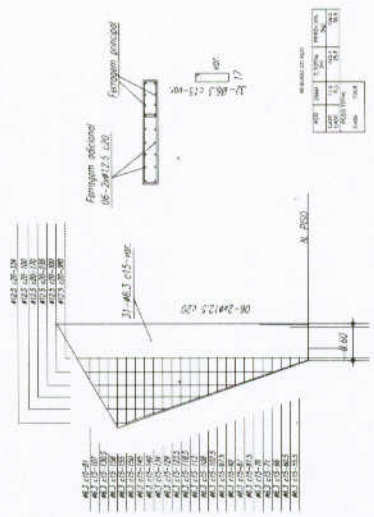

Item	Descrição	Quantidade
1	Ø8-20@10,0	10
2	Ø8-20@12,5	10
3	Ø8-20@15,0	10
4	Ø8-20@20,0	10

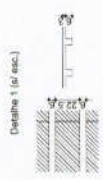

Forma do pavimento Nível 320  
escala 1:75

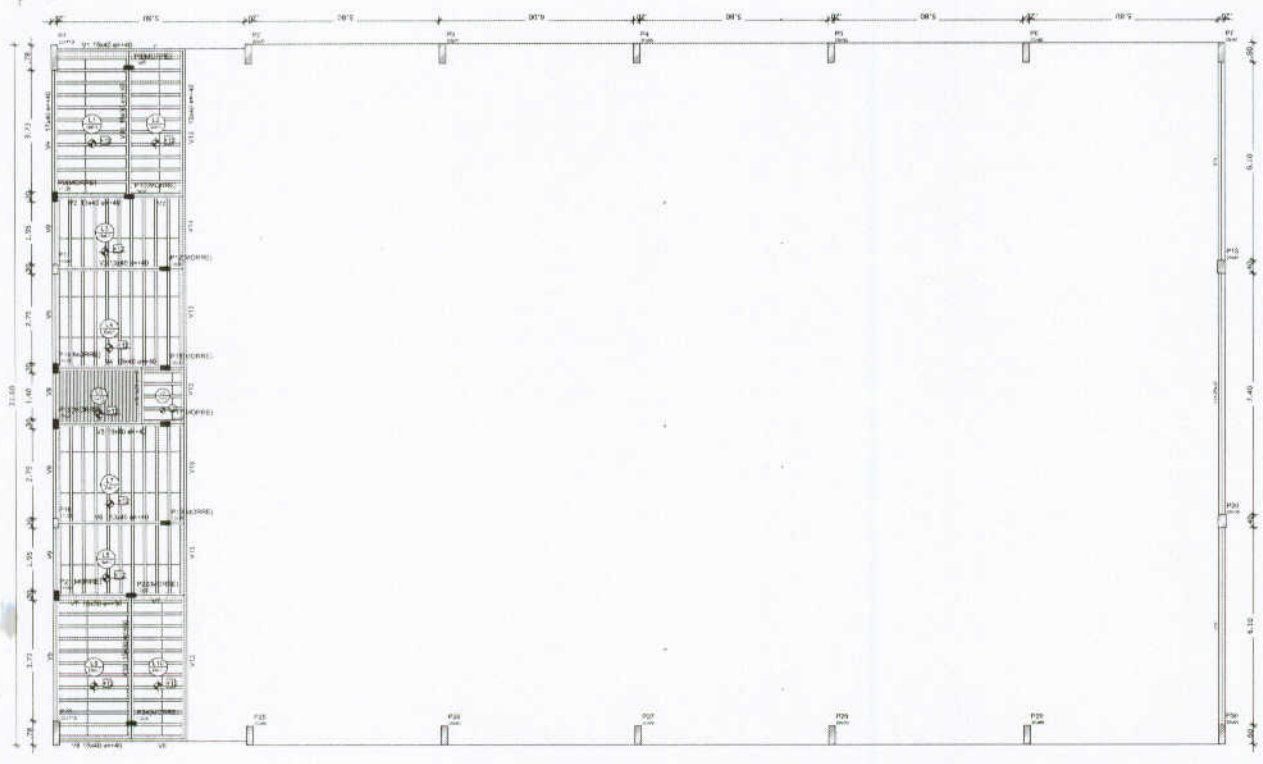

**FNDE** Fundação Nacional do Desenvolvimento e Fomento  
Ministério da Educação  
Av. Brasil, 1.024 - Brasília, DF

**PROJETO PADRÃO - FNDE**

PROFETORADO :  
UNIVERSIDADE : UF  
MUNICÍPIO : UF  
PROPOSTA LADO :  
RESP. TÉCNICO :  
AUTOR DO PROJETO :  
TÍTULO :  
ORÇ. :



**QUADRA COBERTA COM VESTIÁRIO**  
**PROJETO ESTRUTURAL**

CONDIÇÃO DE OBRA: FORMA PAV NÍVEL 320  
NOME DO PROJETO: ARMAÇÃO POSITIVA INSULAS NÍVEL 320  
Nº DE PROJETO: 07/13  
Nº DE LICITAÇÃO: 07/13

PROJETO PADRÃO - FNDE

PROPRIETÁRIO: \_\_\_\_\_  
 ENDEREÇO: \_\_\_\_\_  
 MUNICÍPIO - UF: \_\_\_\_\_  
 PROFISSIONAL: \_\_\_\_\_  
 RESP. TÉCNICO: \_\_\_\_\_  
 AUTOR DO PROJETO: \_\_\_\_\_  
 DATA: \_\_\_\_\_



QUADRA COBERTA COM VESTIÁRIO  
 PROJETO ESTRUTURAL  
 FORMAS  
 FORMA DOS NÍVEIS 400 E 810  
 ESCALA 1:75  
 DATA: 08/13

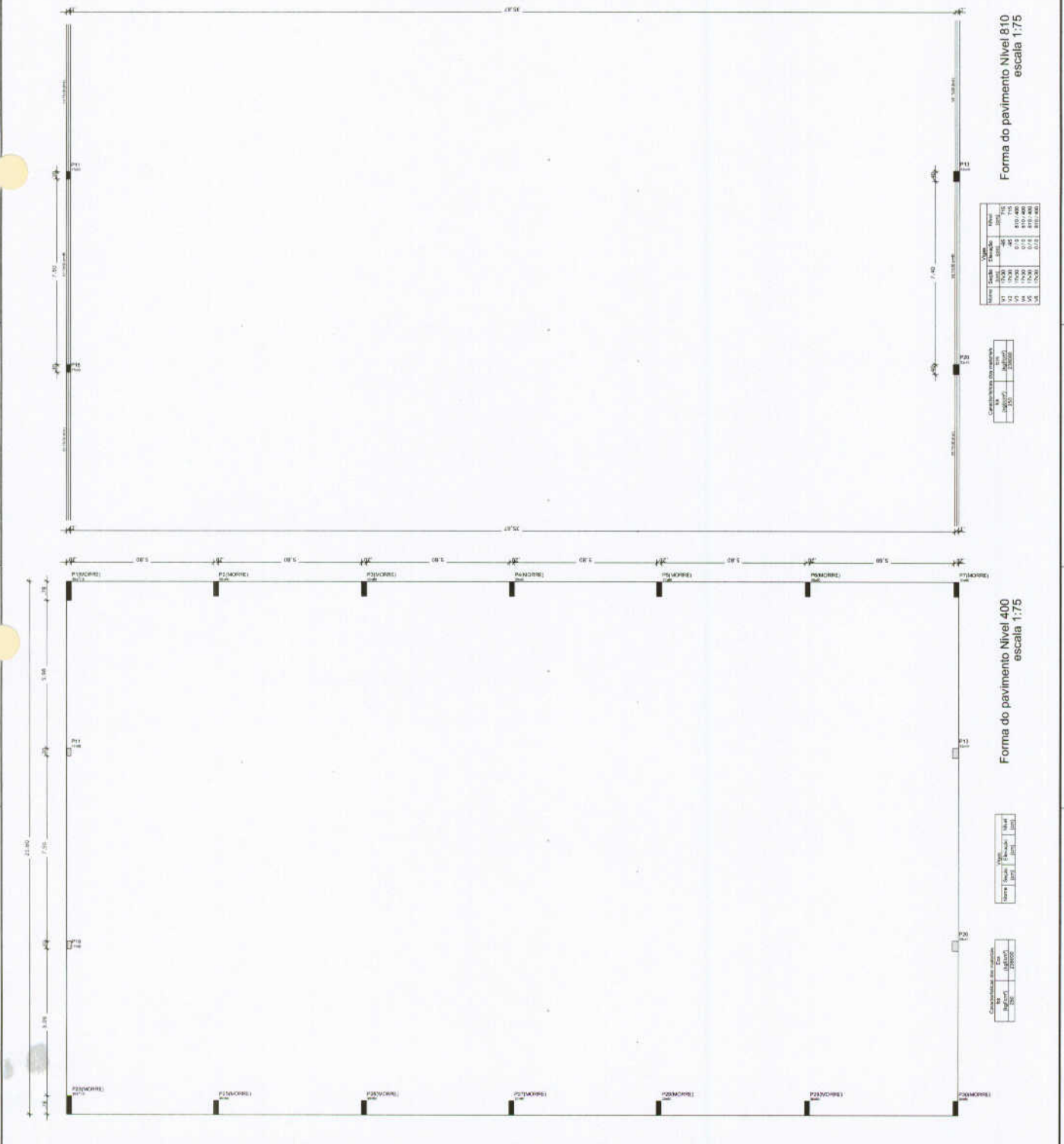

Cálculo de área do pavimento

Nível	Área	Volume
N1	1000	1000
N2	1000	1000
N3	1000	1000
N4	1000	1000
N5	1000	1000
N6	1000	1000

Cálculo de volume de concreto

Nível	Volume
N1	1000
N2	1000
N3	1000
N4	1000
N5	1000
N6	1000

























**BRASIL** Ministério da Educação **FNDE** Fundo Nacional de Desenvolvimento da Educação  
 Nº 12.247/2010 Nº 12.247/2010 Nº 12.247/2010 Nº 12.247/2010 Nº 12.247/2010 Nº 12.247/2010 Nº 12.247/2010 Nº 12.247/2010 Nº 12.247/2010 Nº 12.247/2010

**PROJETO PADRÃO - FNDE**

MANDATO - UF: \_\_\_\_\_  
 PROPRIETÁRIO: \_\_\_\_\_  
 ENCOMENDADO: \_\_\_\_\_

PROJECCIONISTA: \_\_\_\_\_  
 REVISOR: \_\_\_\_\_  
 DATA: \_\_\_\_\_

OBJETO: \_\_\_\_\_  
 LOCAL: \_\_\_\_\_  
 DATA: \_\_\_\_\_

DESTINAÇÃO: \_\_\_\_\_

**QUADRA COBERTA COM VESTIÁRIO**  
**PROJETO ARQUITETÔNICO**

PROPOSTA: \_\_\_\_\_  
 QUADRA COBERTA  
 C/EST. / C/COBERTURA  
 C/EST. / C/COBERTURA

ARQ: \_\_\_\_\_  
 DATA: \_\_\_\_\_  
 Nº DE FOLHAS: \_\_\_\_\_  
 Nº DE FOLHAS: \_\_\_\_\_  
 Nº DE FOLHAS: \_\_\_\_\_

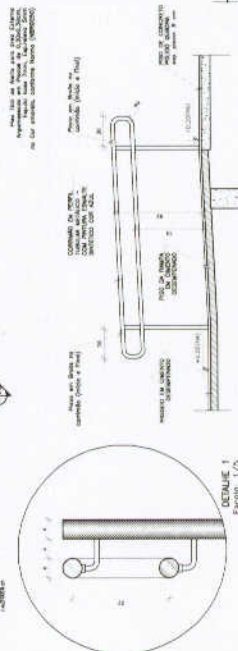
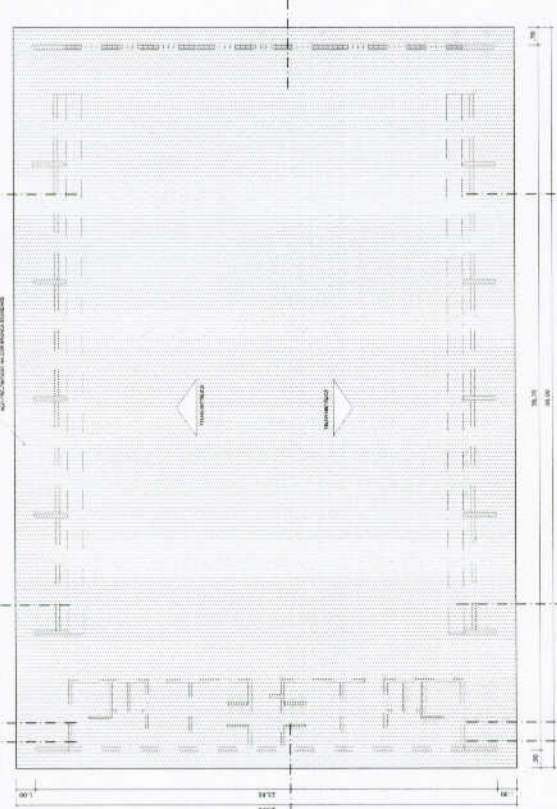
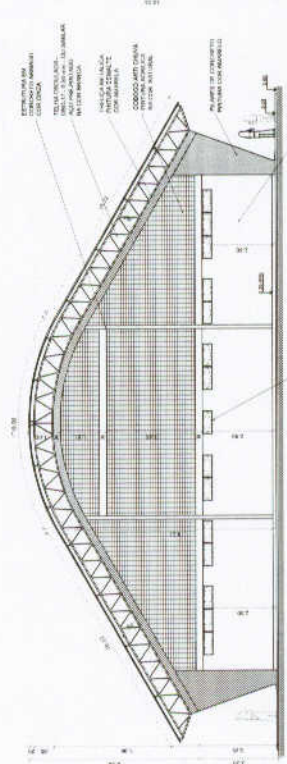
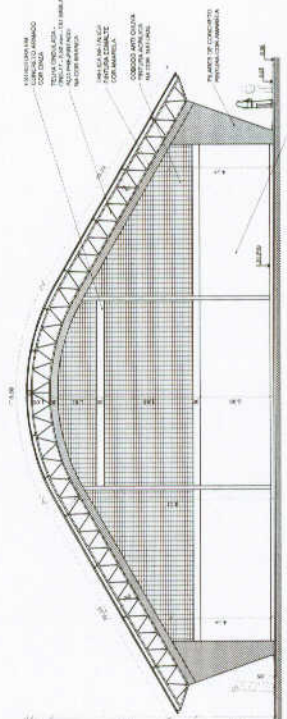
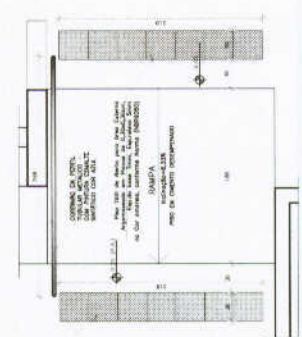
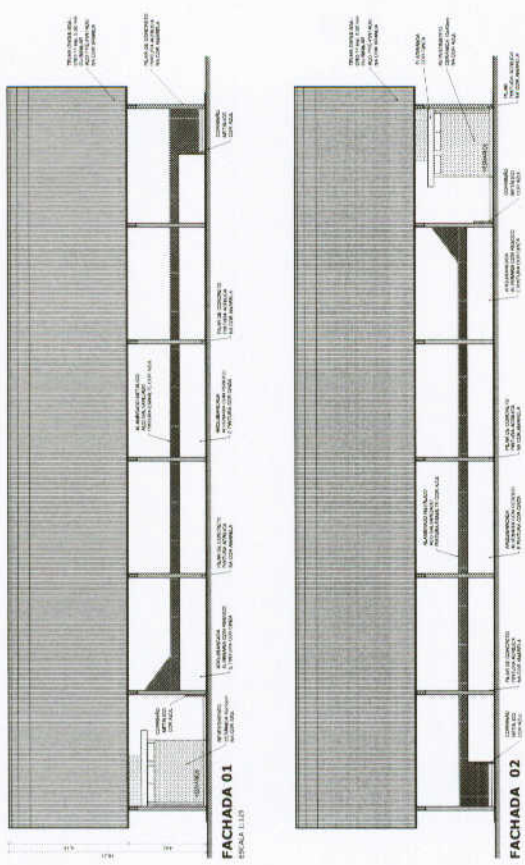

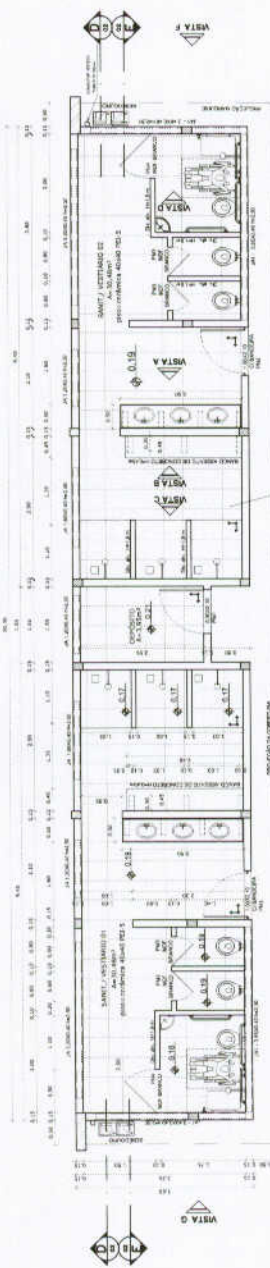

**VESTIBÁRIO - PLANTA BAIXA**  
ESCALA 1:50

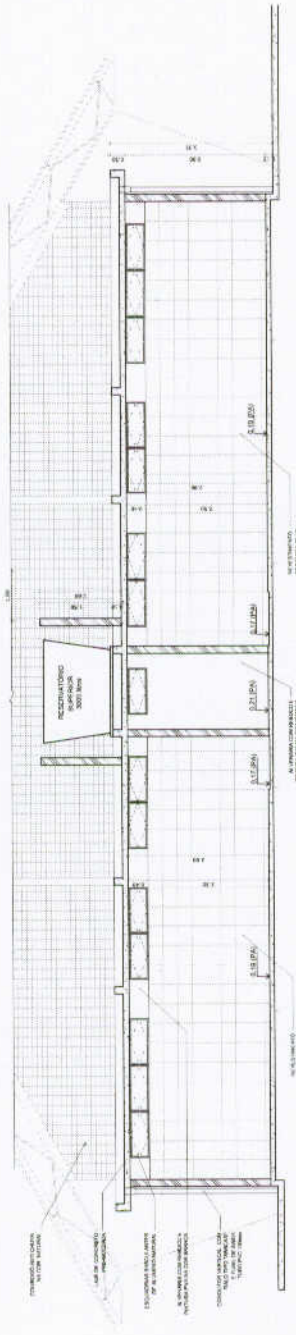

**VESTIBÁRIO - CORTE DD**  
ESCALA 1:50

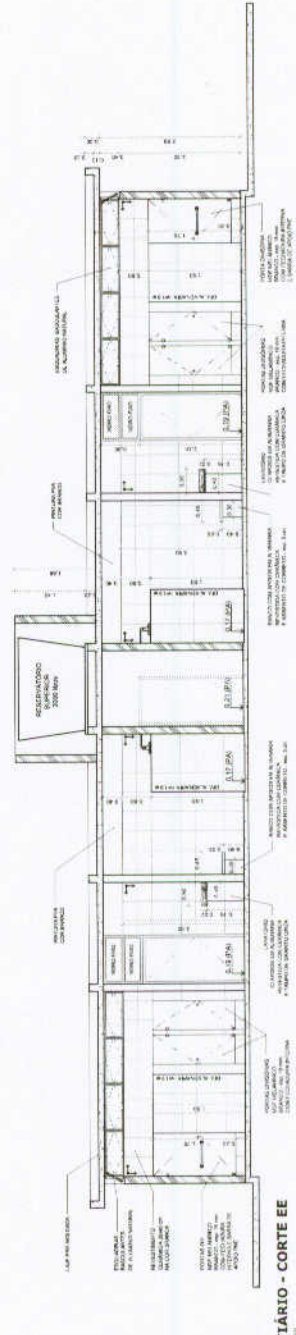

**VESTIBÁRIO - CORTE EE**  
ESCALA 1:50

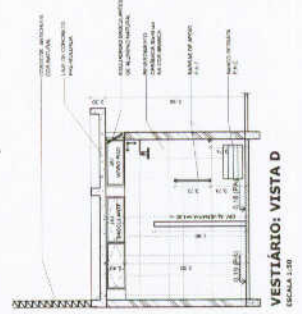

**VESTIBÁRIO: VISTA D**  
ESCALA 1:50

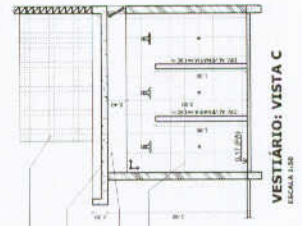

**VESTIBÁRIO: VISTA C**  
ESCALA 1:50

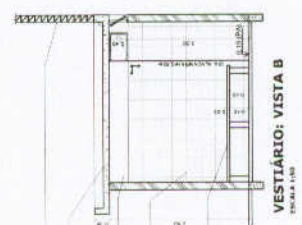

**VESTIBÁRIO: VISTA B**  
ESCALA 1:50

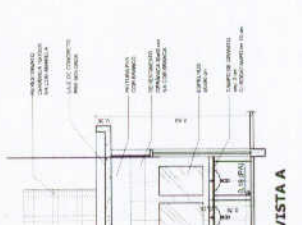

**VESTIBÁRIO: VISTA A**  
ESCALA 1:50

Ministério da Educação  
**FNDE**  
Fundação Nacional de Desenvolvimento da Educação

**PROJETO PADRÃO - FNDE**

MUNICÍPIO: UF:	PROFESSOR:	DISCIPLINA:	CÍRCULO:	CÍRCULO:	CÍRCULO:
3070	RES.P. TÉCNICO				

COMISSÃO DE LICITAÇÃO

PREFEITURA MUNICIPAL DE GRANITO

FRS. 125

<p>USURARIAS</p> <p><b>QUADRA COBERTA COM VESTIÁRIO</b></p> <p>PROJETO ARQUITETÔNICO</p>	<p>VESTIÁRIO</p> <p>PI ANTA BAIXA, VISTAS E CORTES</p> <p><b>ARQ</b></p> <p>03/05</p>
--	---





