



PREFEITURA MUNICIPAL DE GRANJA  
PREGÃO PRESENCIAL Nº 2019.06.17.01 - SRP  
RAZÃO SOCIAL: L ARAUJO DE BRITO  
CNPJ: 15.555.193/0001-14  
INSC. ESTADUAL: 06.604870-2

ENDEREÇO: RUA PESSOA ANTE Nº 668  
BAIRRO: Centro  
CEP: 62430-000  
TELEFONE: 88 3624-1490  
BRANCO: BRADESCO

OPTANTE PELO SIMPLES: Sim  
CIDADE: GRANJA  
E-MAIL: mcconstrucoes2@hotmail.com  
CONTA BANCÁRIA: 496-0  
NOME E Nº DA AGENCIA: 5387-2

OBJETO: REGISTRO DE PREÇOS, VISANDO FUTURAS E EVENTUAIS AQUISIÇÕES DE MATERIAIS DIVERSOS PARA MANUTENÇÕES E PEQUENAS REFORMAS PARA ATENDER AS DIVERSAS SECRETARIAS DO MUNICÍPIO DE GRANJA/CE.

Materiais Elétricos						
ITEM	DESCRIÇÃO	UNID.	MARCA	QUANT.	VLR. UNIT.	VALOR TOTAL
1	Cabo flexível 2.5mm <sup>2</sup>	Metro	MEGATRON	13.000	R\$ 1,54	R\$ 20.020,00
2	Cabo flexível 4mm <sup>2</sup>	Metro	MEGATRON	7.000	R\$ 2,40	R\$ 16.800,00
3	Cabo flexível 6mm <sup>2</sup>	Metro	MEGATRON	7000	R\$ 3,75	R\$ 26.250,00
4	Cabo pp 2x0.75mm <sup>2</sup>	Metro	MEGATRON	7000	R\$ 3,48	R\$ 24.360,00
5	Cabo pp 2x1.0mm <sup>2</sup>	Metro	MEGATRON	7300	R\$ 3,00	R\$ 21.900,00
6	Cabo pp 2x1.5mm <sup>2</sup>	Metro	MEGATRON	7300	R\$ 3,50	R\$ 25.550,00
7	Cabo pp 2x2.5mm <sup>2</sup>	Metro	MEGATRON	7300	R\$ 3,98	R\$ 29.054,00
8	Cabo pp 3x1.5mm <sup>2</sup>	Metro	MEGATRON	7300	R\$ 4,90	R\$ 35.770,00
9	Cabo pp 3x2,5mm <sup>2</sup>	Metro	MEGATRON	5500	R\$ 6,90	R\$ 37.950,00
10	Caixa plástica embutir 4x2	Und	TRAMONTINA	92	R\$ 1,38	R\$ 126,96
11	Caixa plástica embutir 4x4	Und	TRAMONTINA	59	R\$ 3,55	R\$ 209,45
12	Canaleta para fio 2m	Und	TRAMONTINA	220	R\$ 5,80	R\$ 1.276,00
13	Disjuntor monofásico 10 amp.	Unid.	SOPRANO	20	R\$ 9,95	R\$ 199,00
14	Disjuntor monofásico 16 amp.	Unid.	SOPRANO	43	R\$ 11,80	R\$ 507,40
15	Disjuntor monofásico 20 amp.	Unid.	SOPRANO	43	R\$ 11,81	R\$ 507,83
16	Disjuntor monofásico 25 amp.	Unid.	SOPRANO	43	R\$ 14,00	R\$ 602,00
17	Disjuntor monofásico 32 amp.	Unid.	SOPRANO	28	R\$ 15,80	R\$ 442,40
18	Disjuntor monofásico 40 amp.	Unid.	SOPRANO	25	R\$ 19,80	R\$ 495,00
19	Disjuntor monofásico 50 amp.	Unid.	SOPRANO	19	R\$ 22,50	R\$ 427,50
20	Disjuntor monofásico 70 amp.	Unid.	SOPRANO	28	R\$ 25,00	R\$ 700,00
21	Disjuntor trifásico 10 amp.	Unid.	SOPRANO	25	R\$ 42,00	R\$ 1.050,00
22	Disjuntor trifásico 20 amp.	Unid.	SOPRANO	25	R\$ 47,50	R\$ 1.187,50
23	Disjuntor trifásico 25 amp.	Unid.	SOPRANO	25	R\$ 49,95	R\$ 1.248,75
24	Disjuntor trifásico 32 amp.	Unid.	SOPRANO	25	R\$ 50,40	R\$ 1.260,00
25	Disjuntor trifásico 40 amp.	Unid.	SOPRANO	25	R\$ 59,00	R\$ 1.475,00
26	Disjuntor trifásico 50 amp.	Unid.	SOPRANO	25	R\$ 52,90	R\$ 1.322,50
27	Disjuntor trifásico 70 amp.	Unid.	SOPRANO	25	R\$ 64,00	R\$ 1.600,00
28	Eletroduto flexível corrugado 20mm	Metro	KRONA	260	R\$ 1,45	R\$ 377,00
29	Eletroduto flexível corrugado 25mm	Metro	KRONA	260	R\$ 2,20	R\$ 572,00
30	Eletroduto flexível corrugado 32mm	Metro	KRONA	260	R\$ 2,60	R\$ 676,00
31	Eletroduto flexível corrugado 5/8	Metro	KRONA	260	R\$ 2,20	R\$ 572,00
32	Eletroduto rígido 1/2", vara com 3 metros	Unid.	KRONA	33	R\$ 3,55	R\$ 117,15
33	Eletroduto rígido 3/4", vara com 3 metros	Unid.	KRONA	33	R\$ 11,80	R\$ 389,40
34	Eletroduto rígido 1.1/2", vara com 3 metros	Unid.	KRONA	33	R\$ 29,90	R\$ 986,70
35	Eletroduto rígido 1.1/4", vara com 3 metros	Unid.	KRONA	33	R\$ 25,80	R\$ 851,40
36	Eletroduto rígido 1", vara com 3 metros	Unid.	KRONA	33	R\$ 23,90	R\$ 788,70
37	Eletroduto rígido 2", vara com 3 metros	Unid.	KRONA	33	R\$ 27,00	R\$ 891,00
38	Fita isolante 20 metros	Unid	3M	150	R\$ 6,90	R\$ 1.035,00
39	FITA ISOLANTE ALTA FUSÃO 19MMX05 MT	Unid.	3M	30	R\$ 21,90	R\$ 657,00

*for car*

*un*

*gabriel AB*

*luc*

40	Interruptor 1 seção	Unid	ROMAZI	110	R\$ 6,90	R\$ 759,00
41	Interruptor 1 seção c/ tomada	Unid	ROMAZI	110	R\$ 11,90	R\$ 1.309,00
42	Interruptor 2 seções c/ tomada	Unid	ROMAZI	110	R\$ 15,50	R\$ 1.705,00
43	Interruptor 2 seções	Unid	ROMAZI	110	R\$ 11,80	R\$ 1.298,00
44	Interruptor 3 seções	Unid	ROMAZI	110	R\$ 15,50	R\$ 1.705,00
45	Lâmpada fluorescente 20w	Unid	PHILIPS	275	R\$ 9,90	R\$ 2.722,50
46	Lâmpada fluorescente 40 w	Unid	PHILIPS	275	R\$ 9,90	R\$ 2.722,50
47	Lâmpada pl 45w	Unid	SORTELUZ	100	R\$ 38,00	R\$ 3.800,00
48	Lâmpada pl 20w	Unid	SORTELUZ	100	R\$ 13,90	R\$ 1.390,00
49	Lâmpada pl 32w	Unid	SORTELUZ	100	R\$ 22,50	R\$ 2.250,00
50	Lâmpada de led de 7w	Unid	SORTELUZ	900	R\$ 13,80	R\$ 12.420,00
51	Lâmpada de led de 9w	Unid	SORTELUZ	580	R\$ 15,50	R\$ 8.990,00
52	Lâmpada de led de 12w	Unid	SORTELUZ	580	R\$ 16,50	R\$ 9.570,00
53	Lâmpada de led de 15w	Unid	SORTELUZ	580	R\$ 22,50	R\$ 13.050,00
54	Lâmpada de led de 16w	Unid	SORTELUZ	580	R\$ 23,80	R\$ 13.804,00
55	Luminária de led 1/40 completa	Unid	SORTELUZ	580	R\$ 68,00	R\$ 39.440,00
56	Luminária de led 1/20 completa	Unid	SORTELUZ	580	R\$ 46,00	R\$ 26.680,00
57	Pino monofásico fêmea	Unid	TRAMONTINA	40	R\$ 6,00	R\$ 240,00
58	Pino monofásico macho	Unid	TRAMONTINA	27	R\$ 6,00	R\$ 162,00
59	Placa cega 4x2	Unid	ROMAZI	95	R\$ 2,00	R\$ 190,00
60	Placa cega 4x4	Unid	ROMAZI	65	R\$ 4,25	R\$ 276,25
61	Plug Te Colorido Compolux 10a S/N	UND	TRAMONTINA	55	R\$ 7,05	R\$ 387,75
62	Plugue Macho 2p+ T 90° 20ª	Und	TRAMONTINA	55	R\$ 6,50	R\$ 357,50
63	Quadro de distribuição para 12 disjuntores	Unid	ROMAZI	23	R\$ 74,00	R\$ 1.702,00
64	Quadro de distribuição para 3 disjuntores	Unid	ROMAZI	23	R\$ 25,00	R\$ 575,00
65	Quadro de distribuição para 6 disjuntores	Unid	ROMAZI	23	R\$ 35,00	R\$ 805,00
66	Quadro de medição monofásico para poste	Unid	ROMAZI	23	R\$ 116,00	R\$ 2.668,00
67	Reator eletrônico 1x40	Unid	ECG	130	R\$ 23,90	R\$ 3.107,00
68	Reator eletrônico 2x40	Unid	ECG	130	R\$ 39,90	R\$ 5.187,00
69	Reparo p/ caixa acoplada	und	CENSI	85	R\$ 84,00	R\$ 7.140,00
70	Soquete De Porcelana	und	ROMAZI	30	R\$ 4,90	R\$ 147,00
71	Soquete Plafon	Unid	ROMAZI	64	R\$ 4,80	R\$ 307,20
72	Suporte c/ rabicho p/ fluorescente	Unid	ROMAZI	20	R\$ 3,30	R\$ 66,00
73	Suporte fixo p/ fluorescente	Unid	ROMAZI	130	R\$ 6,50	R\$ 845,00
74	Tubo de led florescente de 40w	Unid	SORTELUZ	420	R\$ 35,50	R\$ 14.910,00
75	tomada barra cinza tripla	und	ROMAZI	15	R\$ 13,90	R\$ 208,50
76	Tomada sobrepor dupla	Und	ROMAZI	60	R\$ 11,50	R\$ 690,00
77	Tomada sobrepor simples	Und	ROMAZI	60	R\$ 7,10	R\$ 426,00
78	Tomada telefônica com entrada americana	und	ROMAZI	65	R\$ 15,90	R\$ 1.033,50
79	Tomada universal 2p+t 10 amp. (dupla)	Unid	ROMAZI	470	R\$ 11,50	R\$ 5.405,00
80	Tomada universal 2p+t 10amp.	Unid	ROMAZI	470	R\$ 10,80	R\$ 5.076,00
81	Tomada universal 2p+t 20 amp sobrepor	unid	ROMAZI	100	R\$ 8,80	R\$ 880,00
82	Tomada universal 2p+t 20 amp.	Unid	ROMAZI	100	R\$ 9,90	R\$ 990,00
83	Conector para haste de aterramento	Und	OLIVO	58	R\$ 4,10	R\$ 237,80
84	Haste para aterramento 1.20m	Unid	OLIVO	58	R\$ 17,90	R\$ 1.038,20
85	Haste para aterramento 2.00m	Unid	OLIVO	58	R\$ 21,80	R\$ 1.264,40
<b>VALOR TOTAL DO LOTE 01</b>					<b>R\$ 460.141,74</b>	
<b>Quatrocentos e sessenta mil cento e quarenta e um reais e setenta e quatro centavos</b>						

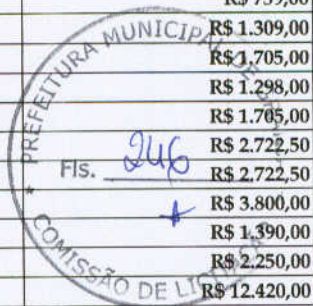

*[Handwritten signature]*

*[Handwritten signature]*

*[Handwritten signature]*

*[Handwritten signature]*

*[Handwritten signature]*

FERRAGENS						
ITEM	DESCRIÇÃO	UNID.	MARCA	QUANT.	VLR. UNIT.	VALOR TOTAL
1	Dobradiça canto 3.1/2"	Und	METALVI	46	R\$ 4,30	R\$ 197,80
2	Dobradiça canto 4"	Und	METALVI	46	R\$ 7,45	R\$ 342,70
3	Dobradiça cruz 2.1/2"	Und	METALVI	46	R\$ 4,28	R\$ 196,88
4	Fechadura externa bola	Unid	SOPRANO	46	R\$ 42,90	R\$ 1.973,40
5	Fechadura externa maçaneta	Unid	SOPRANO	750	R\$ 42,95	R\$ 32.212,50
6	Fechadura para WC	Unid	SOPRANO	46	R\$ 37,95	R\$ 1.745,70
7	Fechadura sobrepor para portão	Unid	SOPRANO	46	R\$ 57,20	R\$ 2.631,20
8	Fechadura sobrepor comum	Unid	SOPRANO	46	R\$ 9,95	R\$ 457,70
10	Parafuso nº 6 p/ bucha 6 de plástico	Und	JOMARCA	260	R\$ 0,57	R\$ 148,20
11	Parafuso nº 8 p/ bucha 8 de plástico	Und	JOMARCA	260	R\$ 1,13	R\$ 293,80
12	Parafuso nº10 p/bucha 10 de plástico	Und	JOMARCA	260	R\$ 1,69	R\$ 439,40
13	Registro de gaveta ¾" inox	Und	CRISTAL METAIS	40	R\$ 82,90	R\$ 3.316,00
14	Registro de pressão ¾" metal inox	Und	KRONA	45	R\$ 69,90	R\$ 3.145,50
15	Registro de esfera ¾"	Und	KRONA	45	R\$ 9,20	R\$ 414,00
VALOR TOTAL DO LOTE 02						R\$ 47.514,78
Quarenta e sete mil quinhentos e quatorze reais e setenta e oito centavos						

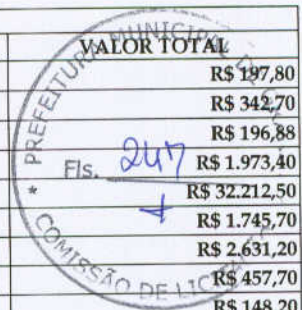

MATERIAL HIDRAULICO						
ITEM	DESCRIÇÃO	UNID.	MARCA	QUANT.	VLR. UNIT.	VALOR TOTAL
1	Adaptador De 25mmx3/4	Und	KRONA	55	R\$ 1,30	R\$ 71,50
2	Adaptador De 50mmx1/2	Und	KRONA	55	R\$ 9,80	R\$ 539,00
3	Adaptador De 60mmx2 Sold	Und	KRONA	55	R\$ 15,95	R\$ 877,25
4	Adaptador pvc 25x¾"	Und	KRONA	37	R\$ 1,30	R\$ 48,10
5	Adesivo Plástico 175g	Und	POLITUBES	49	R\$ 3,65	R\$ 178,85
6	Adesivo Plástico 75g	Und	POLITUBES	49	R\$ 4,60	R\$ 225,40
7	Anel de vedação para vaso sanitario	Und	PULVITEC	65	R\$ 10,50	R\$ 682,50
8	Assento sanitário	Und	KRONA	290	R\$ 22,90	R\$ 6.641,00
9	Bacia Sanitária com caixa Acoplada	Kit	MARI	60	R\$ 296,80	R\$ 17.808,00
10	Bacia Sanitária Convencional	Und	MARI	70	R\$ 121,90	R\$ 8.533,00
11	Bóia P/Caixa D'água ½ E3/4	UND	KRONA	45	R\$ 8,50	R\$ 382,50
12	Bucha de red. Esgoto 50x40	Und	KRONA	46	R\$ 2,50	R\$ 115,00
13	Bucha de red. Esgoto 100x50	Und	KRONA	46	R\$ 8,90	R\$ 409,40
14	Bucha de red. Esgoto 100x75	Und	KRONA	46	R\$ 10,90	R\$ 501,40
15	Bucha de red. Esgoto 75x50	Und	KRONA	46	R\$ 9,50	R\$ 437,00
16	Bucha de red. Sold. 32x25	Und	KRONA	46	R\$ 2,15	R\$ 98,90
17	Bucha de red. Sold. 40x25	Und	KRONA	46	R\$ 4,90	R\$ 225,40
18	Bucha de red. Sold. 40x32	Und	KRONA	46	R\$ 5,50	R\$ 253,00
19	Bucha de red. Sold. 50x25	Und	KRONA	46	R\$ 5,95	R\$ 273,70
20	Bucha de red. Sold. 50x40	Und	KRONA	46	R\$ 6,40	R\$ 294,40
21	Bujão pvc ½"	Und	KRONA	38	R\$ 1,20	R\$ 45,60
22	Bujão pvc ¾"	Und	KRONA	38	R\$ 1,45	R\$ 55,10
23	Caixa d'água 1000 L	Und	FORTLEV	50	R\$ 375,90	R\$ 18.795,00
24	Caixa d'água 310 L	Und	FORTLEV	50	R\$ 175,90	R\$ 8.795,00
25	Caixa d'água 500 L	Und	FORTLEV	50	R\$ 244,90	R\$ 12.245,00
26	Caixa de Descarga com engate produto compatível com bacias de aproximadamente de 9 litros através de regulagem.Faz a limpeza do vaso sanitario através de descarga acionada pela corda lateral da caixa.Produzido em polietileno.	Und	 GRANPLAST	420	R\$ 35,90	R\$ 15.078,00
27	Caixa sifonada 100x100	Und	KRONA	38	R\$ 9,90	R\$ 376,20
28	Caixa sifonada 150x150x50	Und	KRONA	33	R\$ 22,50	R\$ 742,50
29	Caixa sifonada 150x150x75	Und	KRONA	38	R\$ 25,70	R\$ 976,60
30	Caps soldável 50 mm	Und	KRONA	15	R\$ 6,40	R\$ 96,00
31	Ducha higienica plastica	Und	LEONI	70	R\$ 21,80	R\$ 1.526,00
32	Ducha higienica inox	Und	ICO	70	R\$ 46,70	R\$ 3.269,00
33	Engate de 40 cm	und	KRONA	130	R\$ 6,40	R\$ 832,00
34	Engate de 50 cm	und	KRONA	130	R\$ 6,40	R\$ 832,00
35	Engate de 60 cm		KRONA	30	R\$ 6,60	R\$ 198,00

*Handwritten signature*

*Handwritten signature*

*Handwritten signature*

*Handwritten signature*

36	Fita veda rosca 18mmx10m	Unid	KRONA	36	R\$ 2,40	R\$ 86,40
37	Fita veda rosca 18mmx25m	Unid	KRONA	36	R\$ 4,70	R\$ 169,20
38	Grelha pvc para ralo 10x10	Unid	KRONA	33	R\$ 9,80	R\$ 323,40
39	Grelha pvc para ralo 15x15	Unid	KRONA	33	R\$ 11,80	R\$ 389,40
40	Joelho azul 1/2" c/ bucha de latão	Und	KRONA	33	R\$ 4,68	R\$ 154,44
41	Joelho azul 3/4" c/ bucha de latão	Und	KRONA	33	R\$ 4,68	R\$ 154,44
42	Joelho esgoto 45° x 150	Und	KRONA	43	R\$ 37,80	R\$ 1.625,40
43	Joelho esgoto 45° x 100	Und	KRONA	323	R\$ 7,35	R\$ 2.374,05
44	Joelho esgoto 45° x 40	Und	KRONA	33	R\$ 1,95	R\$ 64,35
45	Joelho esgoto 45° x 50	Und	KRONA	33	R\$ 3,70	R\$ 122,10
46	Joelho esgoto 45° x 75	Und	KRONA	33	R\$ 6,40	R\$ 211,20
47	Joelho esgoto 90° x 100	Und	KRONA	850	R\$ 4,90	R\$ 4.165,00
48	Joelho esgoto 90° x 150	Und	KRONA	850	R\$ 35,90	R\$ 30.515,00
49	Joelho esgoto 90° x 40	Und	KRONA	850	R\$ 1,28	R\$ 1.088,00
50	Joelho esgoto 90° x 50	Und	KRONA	850	R\$ 3,70	R\$ 3.145,00
51	Joelho esgoto 90° x 75	Und	KRONA	850	R\$ 5,13	R\$ 4.360,50
52	Joelho soldável 45° x 25	Und	KRONA	33	R\$ 1,50	R\$ 49,50
53	Joelho soldável 45° x 32	Und	KRONA	33	R\$ 3,20	R\$ 105,60
54	Joelho soldável 45° x 40	Und	KRONA	33	R\$ 5,80	R\$ 191,40
55	Joelho soldável 45° x 50	Und	KRONA	33	R\$ 6,40	R\$ 211,20
56	Joelho soldável 90° x 25	Und	KRONA	200	R\$ 1,30	R\$ 260,00
57	Joelho soldável 90° x 32	Und	KRONA	200	R\$ 1,95	R\$ 390,00
58	Joelho soldável 90° x 40	Und	KRONA	200	R\$ 3,20	R\$ 640,00
59	Joelho soldável 90° x 50	Und	KRONA	200	R\$ 4,05	R\$ 810,00
60	Joelho soldável 90° x 60	Und	KRONA	200	R\$ 20,40	R\$ 4.080,00
61	Joelho soldável 90° x 75	Und	KRONA	60	R\$ 24,08	R\$ 1.444,80
62	Luva de redução pvc 32x25	Unid	KRONA	33	R\$ 2,70	R\$ 89,10
63	Luva de redução pvc 40x32	Unid	KRONA	33	R\$ 4,10	R\$ 135,30
64	Luva de redução pvc 50x25	Unid	KRONA	33	R\$ 5,35	R\$ 176,55
65	Luva de redução pvc 50x40	Unid	KRONA	33	R\$ 6,70	R\$ 221,10
66	Luva de redução pvc 60x50	Unid	KRONA	83	R\$ 12,04	R\$ 999,32
67	Luva de redução pvc 75x60	Unid	KRONA	33	R\$ 13,38	R\$ 441,54
68	Luva de soldável 40mm	Unid	KRONA	33	R\$ 4,00	R\$ 132,00
69	Luva de soldável 25mm	Unid	KRONA	33	R\$ 1,34	R\$ 44,22
70	Luva de soldável 32mm	Unid	KRONA	33	R\$ 2,68	R\$ 88,44
71	Luva de soldável 50mm	Unid	KRONA	33	R\$ 5,20	R\$ 171,60
72	Luva de soldável 60m	Unid	KRONA	33	R\$ 15,10	R\$ 498,30
73	Luva lr pvc 25x3/4"	Unid	KRONA	33	R\$ 1,82	R\$ 60,06
74	Luva lr pvc 25x3/4" c/ bucha de latão	Unid	KRONA	33	R\$ 4,68	R\$ 154,44
75	Niple 1/2"	Und	KRONA	33	R\$ 1,35	R\$ 44,55
76	Niple 3/4"	Und	KRONA	33	R\$ 1,50	R\$ 49,50
77	Sifão sanfonado 3x1	Und	KRONA	33	R\$ 25,80	R\$ 851,40
78	Sifão sanfonado para lavatório	Und	KRONA	33	R\$ 8,50	R\$ 280,50
79	Sifão sanfonado para pia	Und	KRONA	33	R\$ 8,50	R\$ 280,50
80	Tê 90° esgoto 100mm	Und	KRONA	33	R\$ 12,50	R\$ 412,50
81	Tê 90° esgoto 100x75mm	Und	KRONA	33	R\$ 13,50	R\$ 445,50
82	Tê 90° esgoto 40mm	Und	KRONA	33	R\$ 3,50	R\$ 115,50
83	Tê 90° esgoto 50mm	Und	KRONA	33	R\$ 5,40	R\$ 178,20
84	Tê 90° esgoto 75mm	Und	KRONA	33	R\$ 11,50	R\$ 379,50
85	Tê 90° esgoto 75x50mm	Und	KRONA	33	R\$ 12,50	R\$ 412,50
86	Tê 90° soldável 25mm marrom	Und	KRONA	33	R\$ 1,70	R\$ 56,10
87	Tê 90° soldável 32mm marrom	Und	KRONA	33	R\$ 2,70	R\$ 89,10
88	Tê 90° soldável 40mm marrom	Und	KRONA	33	R\$ 5,95	R\$ 196,35
89	Tê 90° soldável 50mm marrom	Und	KRONA	33	R\$ 6,50	R\$ 214,50
90	Tê 90° soldável 60mm marrom	Und	KRONA	33	R\$ 19,90	R\$ 656,70
91	Tê soldável 32x25mm marrom	Und	KRONA	33	R\$ 4,40	R\$ 145,20
92	Torneira de plástico	Und	KRONA	33	R\$ 8,50	R\$ 280,50
93	Torneira de plástico p/ jardim 3/4"	Und	KRONA	33	R\$ 3,90	R\$ 128,70
94	Torneira para lavatório	Und	KRONA	120	R\$ 17,95	R\$ 2.154,00
95	Tubos esgoto 100mm	Metro	KRONA	4000	R\$ 9,50	R\$ 38.000,00
96	Tubos esgoto 150mm	Metro	KRONA	4400	R\$ 32,90	R\$ 144.760,00



97	Tubos esgoto 200mm	Metro	KRONA	100	R\$ 56,80	R\$ 5.680,00
98	Tubos esgoto 40mm	Metro	KRONA	800	R\$ 4,10	R\$ 3.280,00
99	Tubos esgoto 50mm	Metro	KRONA	1000	R\$ 5,95	R\$ 5.950,00
100	Tubos esgoto 75mm	Metro	KRONA	800	R\$ 8,95	R\$ 7.160,00
101	Tubos soldável 20mm	Metro	KRONA	2250	R\$ 2,45	R\$ 5.512,50
102	Tubos soldável 25mm	Metro	KRONA	8500	R\$ 4,10	R\$ 34.850,00
103	Tubos soldável 40mm	Metro	KRONA	6300	R\$ 9,90	R\$ 62.370,00
104	Tubos soldável 50mm	Metro	KRONA	6300	R\$ 11,00	R\$ 69.300,00
105	Tubos soldável 60mm	Metro	KRONA	380	R\$ 14,90	R\$ 5.662,00
106	Tubos soldável 75mm	Metro	KRONA	280	R\$ 25,90	R\$ 7.252,00
107	Tubos soldável 110mm	Metro	KRONA	60	R\$ 69,90	R\$ 4.194,00
108	Válvula 3.1/2" para pia inox de cozinha	Und	BRAVOX	33	R\$ 15,20	R\$ 501,60
109	Válvula para lavatório longa metal	Und	BRAVOX	33	R\$ 16,90	R\$ 557,70
110	Válvula para lavatório longa plástico	Und	DURIN	33	R\$ 3,50	R\$ 115,50
111	Lavatório pequeno louça	Und	MARI	23	R\$ 65,90	R\$ 1.515,70
<b>VALOR TOTAL DO LOTE 03</b>					<b>R\$ 566.831,95</b>	
Quinhentos e sessenta e seis mil oitocentos e trinta e um reais e noventa e cinco centavos						



MATERIAL DIVERSOS						
ITEM	DESCRIÇÃO	UNID.	MARCA	QUANT.	VLR. UNIT.	VALOR TOTAL
1	Abraçadeira em "u" 3/4"	Und	INCA	56	R\$ 1,18	R\$ 66,08
2	Abraçadeira em "u" 1.1/2"	Und	INCA	56	R\$ 3,50	R\$ 196,00
3	Abraçadeira para mangueira de gás 1/2"	Und	INCA	56	R\$ 3,00	R\$ 168,00
4	Abraçadeira Em Nylon 536x13,7	UND	INCA	30	R\$ 0,25	R\$ 7,50
5	Bucha de fixação 06	Und	FIXAFOR	340	R\$ 0,23	R\$ 78,20
6	Bucha de fixação 08	Und	FIXAFOR	240	R\$ 0,34	R\$ 81,60
7	Bucha de fixação 10	Und	FIXAFOR	240	R\$ 0,36	R\$ 86,40
8	Bucha de fixação 12	Und	FIXAFOR	240	R\$ 0,38	R\$ 91,20
9	Cadeado E - 50 mm	Und	PADO	60	R\$ 38,40	R\$ 2.304,00
10	Cadeado E - 25 mm	Und	PADO	60	R\$ 10,90	R\$ 654,00
11	Cadeado E - 35 mm	Und	PADO	60	R\$ 20,80	R\$ 1.248,00
12	Cadeado latonado 45 mm	Und	PADO	60	R\$ 26,90	R\$ 1.614,00
13	Cavadeira articulada c cabo 120 cm	und	TRAMONTINA	5	R\$ 31,90	R\$ 159,50
14	Carro de mão	Und	TRAMONTINA	50	R\$ 148,80	R\$ 7.440,00
15	Corda n 6mm	kg	OFORT	20	R\$ 29,90	R\$ 598,00
16	Corda Pp 12mm	Kg	OFORT	20	R\$ 25,80	R\$ 516,00
18	Ferro p/const. Ca50 1/4" (6.3mm), barra com 12 metros	Barra	GV	63	R\$ 21,00	R\$ 1.323,00
19	Ferro p/const. Ca50 5/16" (8mm), barra com 12 metros	Barra	GV	63	R\$ 32,50	R\$ 2.047,50
20	Ferro p/const. Ca50 3/8" (10mm), barra com 12 metros	Barra	GV	63	R\$ 38,90	R\$ 2.450,70
21	Ferro p/const. Ca50 1/2" (12.5mm), barra com 12 metros	Barra	GV	63	R\$ 74,50	R\$ 4.693,50
22	Lixa ferro 40	Unid	NORTON	380	R\$ 3,90	R\$ 1.482,00
23	Lixa ferro 80	Unid	NORTON	380	R\$ 3,90	R\$ 1.482,00
24	Lixa ferro 100	Unid	NORTON	380	R\$ 3,90	R\$ 1.482,00
25	Lixa ferro 120	Unid	NORTON	380	R\$ 3,90	R\$ 1.482,00
26	Lixa ferro 150	Unid	NORTON	380	R\$ 3,90	R\$ 1.482,00
27	Lixa madeira 50	Unid	NORTON	165	R\$ 1,40	R\$ 231,00
28	Lixa madeira 60	Unid	NORTON	165	R\$ 1,40	R\$ 231,00
29	Lixa madeira 80	Unid	NORTON	165	R\$ 1,40	R\$ 231,00
31	Lixa madeira 100	Unid	NORTON	165	R\$ 1,40	R\$ 231,00
32	Lixa madeira 120	Unid	NORTON	165	R\$ 1,40	R\$ 231,00
33	Lixa madeira 150	Unid	NORTON	165	R\$ 1,40	R\$ 231,00
34	Luva pvc cano longo	Par	MUCAMBO	88	R\$ 9,80	R\$ 862,40
35	Luva pvc cano curto	Par	MUCAMBO	88	R\$ 9,80	R\$ 862,40
36	Luva de raspa cano longo	Par	MUCAMBO	88	R\$ 19,90	R\$ 1.751,20
37	Mangueira cristal 3/4 x 2.0mm	Metro	PLASTIMAN	550	R\$ 4,30	R\$ 2.365,00
38	Serra aço rápido	Und	STARRET	120	R\$ 7,10	R\$ 852,00

39	Trena de aço 5 metros	Und	STARRET	10	R\$ 15,90	R\$ 159,00
40	Trincha ½"	Und	ATLAS	560	R\$ 2,35	R\$ 1.316,00
41	Trincha ¾"	Und	ATLAS	460	R\$ 3,50	R\$ 1.610,00
42	Trincha 1"	Und	ATLAS	460	R\$ 4,80	R\$ 2.208,00
43	Trincha 1.1/2"	Und	ATLAS	460	R\$ 5,80	R\$ 2.668,00
44	Trincha 2"	Und	ATLAS	460	R\$ 6,90	R\$ 3.174,00
45	Trincha 2.1/2"	Und	ATLAS	460	R\$ 8,90	R\$ 4.094,00
46	Trincha 3"	Und	ATLAS	460	R\$ 9,90	R\$ 4.554,00
47	Broca para concreto - 6MM	Und	IRWIN	20	R\$ 8,50	R\$ 170,00
48	Broca nº 5 p/ concreto	Und	IRWIN	20	R\$ 6,90	R\$ 138,00
49	Broca nº 6 p/ concreto	Und	IRWIN	20	R\$ 8,50	R\$ 170,00
50	Broca nº 7 p/ concreto	Und	IRWIN	20	R\$ 9,50	R\$ 190,00
51	Broca nº 8 p/ concreto	Und	IRWIN	20	R\$ 11,50	R\$ 230,00
52	Broca nº 10 p/ concreto	Und	IRWIN	20	R\$ 15,90	R\$ 318,00
53	Broca nº 12 p/ concreto	Und	IRWIN	20	R\$ 19,90	R\$ 398,00
54	Broca nº 5 para aço 3/16	Und	IRWIN	20	R\$ 8,50	R\$ 170,00
55	Broca nº 6 para aço 7/32	Und	IRWIN	20	R\$ 7,50	R\$ 150,00
56	Broca nº 7 para aço 9/32	Und	IRWIN	20	R\$ 14,50	R\$ 290,00
57	Broca nº 8 para aço 5/16	Und	IRWIN	20	R\$ 13,80	R\$ 276,00
58	Broca nº 10 para aço 3/8	Und	IRWIN	20	R\$ 20,90	R\$ 418,00
59	Broca nº 12 para aço 13/12	Und	IRWIN	20	R\$ 19,90	R\$ 398,00
60	Prego 2.1/2"x10 c/ cabeça	Kg	BELGO	285	R\$ 12,80	R\$ 3.648,00
61	Prego 1.1/4"x14 c/ cabeça	Kg	BELGO	285	R\$ 12,80	R\$ 3.648,00
62	Prego ¾"x17 c/ cabeça	Kg	BELGO	145	R\$ 12,80	R\$ 1.856,00
63	Cerâmica	Metro	KARINA	4200	R\$ 26,90	R\$ 112.980,00
64	Rejunte para cerâmica	Kg	REJUNTAMIX	2300	R\$ 4,80	R\$ 11.040,00
65	Argamassa ac II uso externo 15kg	Kg	MULTIMASSA	1000	R\$ 12,40	R\$ 12.400,00
66	Brita	M³	SODIBRITA	270	R\$ 165,00	R\$ 44.550,00
67	Cimento 50kg	Sc	POTY	4800	R\$ 31,50	R\$ 151.200,00
68	Telha cerâmica	Und	RUSSAS	32.000	R\$ 0,85	R\$ 27.200,00
69	Tijolo 08 (oito)furos	Und	RUSSAS	32.000	R\$ 0,95	R\$ 30.400,00
<b>VALOR TOTAL DO LOTE 04</b>						<b>R\$ 463.333,18</b>
<b>Quatrocentos e sessenta e três mil trezentos e trinta e três reais e dezoito centavos</b>						

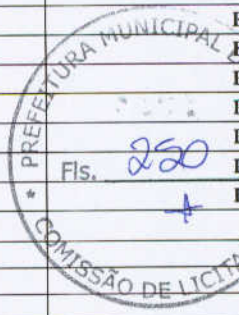

TINTAS E AFINS						
ITEM	DESCRIÇÃO	UNID.	MARCA	QUANT.	VLR. UNIT.	VALOR TOTAL
1	Massa PVA corrida interna 27 lts	und	FORTEX	1300	R\$ 39,90	R\$ 51.870,00
2	Massa PVA corrida externa 25 lts	und	FORTEX	960	R\$ 82,50	R\$ 79.200,00
3	Pincel 5 polegadas	und	ATLAS	30	R\$ 10,90	R\$ 327,00
4	Pincel 2 polegadas	und	ATLAS	30	R\$ 5,00	R\$ 150,00
5	Rolo p/ pintura 5cm roxo	Und	ATLAS	30	R\$ 5,50	R\$ 165,00
6	Rolo p/ pintura 9cm roxo	Und	ATLAS	10	R\$ 6,50	R\$ 65,00
7	Rolo p/ pintura 15cm roxo	Und	ATLAS	10	R\$ 7,20	R\$ 72,00
8	Rolo de lâ 23 cm p/ pintura	Und	ATLAS	66	R\$ 17,50	R\$ 1.155,00
9	Solvente thinner	Litro	FARBEN	1600	R\$ 12,90	R\$ 20.640,00
10	Tinta em pó supercal pacote com 5kg	PCT	MONTE	3700	R\$ 6,70	R\$ 24.790,00
11	Selador acrílico 18 lt	Lata	FORTEX	51	R\$ 94,90	R\$ 4.839,90
14	Tinta látex 3,6 lts externa	Und	FORTEX	100	R\$ 34,80	R\$ 3.480,00
15	Tinta látex 18 lts interna	Und	FORTEX	1000	R\$ 89,90	R\$ 89.900,00
16	Tinta látex 18lts externa	Und	FORTEX	650	R\$ 149,90	R\$ 97.435,00
17	Tinta esmalte sintético 900ml	Und	FORTEX	100	R\$ 17,80	R\$ 1.780,00
18	Tinta esmalte sintético 3,6l	Und	FORTEX	1000	R\$ 68,90	R\$ 68.900,00
19	Tinta acrílica para piso 3.6ml	Und	FORTEX	100	R\$ 39,90	R\$ 3.990,00
20	Tinta acrílica para piso 18l	Und	FORTEX	510	R\$ 162,90	R\$ 83.079,00
21	Tinta spray 400ml	Und	TECBOND	100	R\$ 17,50	R\$ 1.750,00
22	Tinta fundo sintético para madeira 3.6l	Und	LUX	100	R\$ 63,00	R\$ 6.300,00
23	Tinta fundo sintético para madeira 900ml	Und	LUX	100	R\$ 21,50	R\$ 2.150,00
24	Verniz acrílico 3,6l	Und	LUX	100	R\$ 35,00	R\$ 3.500,00
25	Verniz acrílico 18l	Und	LUX	150	R\$ 149,00	R\$ 22.350,00
26	Verniz incolor p/ madeira 900ml	Und	LUX	100	R\$ 21,50	R\$ 2.150,00
27	Verniz incolor p/ madeira 3,6l	Und	LUX	100	R\$ 84,90	R\$ 8.490,00
<b>VALOR TOTAL DO LOTE 05</b>						<b>R\$ 578.527,90</b>
<b>Quinhentos e setenta e oito mil quinhentos e vinte e sete reais e noventa centavos</b>						

Handwritten signatures in blue ink at the bottom of the page, including a large signature on the left and several smaller ones on the right.

MADEIRAS EM GERAL						
ITEM	DESCRIÇÃO	UNID.	MARCA	QUANT.	VLR. UNIT.	VALOR TOTAL
1	Madeira serrada em ripa	Metro	MISTA	3200	R\$ 3,00	R\$ 9.600,00
2	Madeira serrada em barrote	Metro	MISTA	1350	R\$ 14,90	R\$ 20.115,00
3	Madeira Serrada em caibro	Metro	MISTA	2050	R\$ 4,60	R\$ 9.430,00
VALOR TOTAL DO LOTE 06						R\$ 39.145,00
Trinta e nove mil cento e quarenta e cinco reais						Fis. 251
VALOR GLOBAL DA PROPOSTA					R\$ 2.155.494,55	
Dois milhões cento e cinquneta e cinco mil quatrocentos e noventa e quatro reais e cinquneta e cinco centavos						

- A empresa L. ARAÚJO DE BRITO declara que estão inclusas no valor cotado todas as despesas sobre o objeto licitado (custos diretos e indiretos, tributos incidentes, taxa de administração, serviços, encargos sociais, trabalhistas, seguros, treinamentos, lucro e outros)
- Validade da Proposta: 60 (sessenta) dias

*Liduína Araújo de Brito*

L. ARAÚJO DE BRITO  
 CNPJ:15.555.193/0001-14  
 Liduína Araújo de Brito  
 CPF:315.896.423-68



RECONHEÇO POR SEMELHANÇA  
 A FIRMA DE *Liduína Araújo de Brito*

*[Signature]*

Dou Fd. Granja (CE), 03/10/2019  
*[Signature]*

Francisca das Chagas Fontenele de Arruda - Titular  
 Néia Maria Ferreira de Oliveira - Substituta  
 Francisco Leandro Frota

CARTÓRIO 2º OFÍCIO  
 FRANCISCA ARRUDA  
 GRANJA - CEARÁ

VÁLIDO SOMENTE COM SELLO DE AUTENTICIDADE

*[Signature]*

*[Signature]*

*[Signature]*

*[Signature]*

*[Signature]*



**PREFEITURA MUNICIPAL DE GRANJA**  
**REF: PREGÃO PRESENCIAL N° 2019.06.17.01-SRP**  
**DATA DE ABERTURA: 05 DE JULHO AS 09:00HS**



**DECLARAÇÃO**

A EMPRESA **L ARAUJO DE BRITO** INSCRITA NO **CNPJ: 15.555.193/0001-14**, ESTABELECIDADA NA RUA PESSOA ANTA N° 668, CENTRO, GRANJA-CE.

I - DECLARA, para os devidos fins de direito, especialmente para fins de prova em processo licitatório **N° 2019.06.17.01-SRP**, junto ao **PREFEITURA MUNICIPAL DE GRANJA**, Estado do Ceará, que, em cumprimento ao estabelecido na Lei n° 9.854, de 27/10/1999, publicada no DOU de 28/10/1999, e ao inciso XXXIII, do artigo 7º, da Constituição Federal, não emprega menores de 18 (dezoito) anos em trabalho noturno, perigoso ou insalubre, nem emprega menores de 16 (dezesesseis) anos em trabalho algum, salvo na condição de aprendiz, a partir de 14 (quatorze) anos.

II - DECLARA, para os devidos fins de direito, especialmente para fins de prova em processo licitatório **N° 2019.06.17.01-SRP**, junto ao **PREFEITURA MUNICIPAL DE GRANJA**, Estado do Ceará, que tem pleno conhecimento de todos os parâmetros e elementos dos produtos a serem ofertados no presente certame licitatório e que sua proposta atende integralmente aos requisitos constantes neste edital.

III - DECLARA, para os devidos fins de direito, especialmente para fins de prova em processo licitatório **N° 2019.06.17.01-SRP**, junto ao **PREFEITURA MUNICIPAL DE GRANJA**, Estado do Ceará, que concorda integralmente com os termos deste edital e seus anexos.

IV - DECLARA, para os devidos fins de direito, especialmente para fins de prova em processo licitatório **N° 2019.06.17.01-SRP**, junto ao **PREFEITURA MUNICIPAL DE GRANJA**, Estado do Ceará, sob as penalidades cabíveis, que inexistente qualquer fato superveniente impeditivo de nossa habilitação para participar no presente certame licitatório, bem assim que ficamos ciente da obrigatoriedade de declarar ocorrências posteriores, nos termos do art.32, §2º, da Lei n.º 8.666/93.

V - DECLARA, para os devidos fins de direito, especialmente para fins de prova em processo licitatório **N° 2019.06.17.01-SRP**, junto ao **PREFEITURA MUNICIPAL DE GRANJA**, sob as penalidades cabíveis, que cumprimos plenamente os requisitos de habilitação para o presente certame licitatório, conforme disposto no inciso VII do artigo 4 da Lei 10.520/02.

Pelo que, por ser a expressão da verdade, firma a presente, sob as penas da Lei.

**Granja (CE), 03 DE JULHO DE 2019.**



*Liduína Araújo de Brito*

**L ARAUJO DE BRITO**  
**CNPJ: 15.555.193/0001-14**  
**LIDUINA ARAUJO DE BRITO**  
**CPF: 315.896.432-68**

RECONHEÇO POR SEMELHANÇA A FIRMA DE *Liduína Araújo de Brito*

2º OFÍCIO  
 FRANCISCA ARRUDA  
 GRANJA - CEARÁ

Doc. nº Granja (CE) *03/07/2019*

*Francisca dos Chagas Fontenele de Arruda - Titular*  
*Nélia Maria Ferraira de Oliveira - Substituta*  
*Francisco Esandro Prota*

*Jurca*

*arruda*



PREFEITURA MUNICIPAL DE GRANJA  
 PREGÃO PRESENCIAL Nº 2019.06.17.01 - SRP  
 NOME FANTASIA: GABY MATERIAL DE CONSTRUÇÃO  
 RAZÃO SOCIAL: VALDIR FERNANDES CRISPIN  
 CNPJ: 17.795.916/0001-88  
 INSC. ESTADUAL: 06.508799-2  
 ENDEREÇO: RUA ELDA PINTO VERAS Nº 1263  
 BAIRRO: Centro  
 CEP: 62410-000  
 TELEFONE: (88) 3623-1240  
 BANCO: BRADESCO



**GABI**  
 Material de Construção  
 NOSSO FORTE É O PREÇO

MUNICIPAL DE GRANJA  
 Fls. 253  
 COMISSÃO DE LICITAÇÃO

OPANTE PELO SIMPLES: Sim  
 CIDADE: Barroquinha  
 E-MAIL: gabiconstrucao@hotmail.com  
 CONTA BANCÁRIA:  
 NOME E Nº DA AGENCIA:

OBJETO: REGISTRO DE PREÇOS, VISANDO FUTURAS E EVENTUAIS AQUISIÇÕES DE MATERIAIS DIVERSOS PARA MANUTENÇÕES E PEQUENAS REFORMAS PARA ATENDER AS DIVERSAS SECRETARIAS DO MUNICÍPIO DE GRANJA/CE.

**Materiais Elétricos**

ITEM	DESCRIÇÃO	UNID.	MARCA	QUANT.	VLR. UNIT.	VALOR TOTAL
1	Cabo flexível 2.5mm <sup>2</sup>	Metro	COBRECON	13.000	R\$ 1,55	R\$ 20.150,00
2	Cabo flexível 4mm <sup>2</sup>	Metro	COBRECON	7.000	R\$ 2,45	R\$ 17.150,00
3	Cabo flexível 6mm <sup>2</sup>	Metro	COBRECON	7000	R\$ 3,75	R\$ 26.250,00
4	Cabo pp 2x0.75mm <sup>2</sup>	Metro	COBRECON	7000	R\$ 3,41	R\$ 23.870,00
5	Cabo pp 2x1.0mm <sup>2</sup>	Metro	COBRECON	7300	R\$ 3,10	R\$ 22.630,00
6	Cabo pp 2x1.5mm <sup>2</sup>	Metro	COBRECON	7300	R\$ 3,25	R\$ 23.725,00
7	Cabo pp 2x2.5mm <sup>2</sup>	Metro	COBRECON	7300	R\$ 3,95	R\$ 28.835,00
8	Cabo pp 3x1.5mm <sup>2</sup>	Metro	COBRECON	7300	R\$ 4,80	R\$ 35.040,00
9	Cabo pp 3x2,5mm <sup>2</sup>	Metro	COBRECON	5500	R\$ 6,95	R\$ 38.225,00
10	Caixa plástica embutir 4x2	Und	TRAMONTINA	92	R\$ 1,40	R\$ 128,80
11	Caixa plástica embutir 4x4	Und	TRAMONTINA	59	R\$ 3,20	R\$ 188,80
12	Canaleta para fio 2m	Und	ILUME	220	R\$ 5,55	R\$ 1.221,00
13	Disjuntor monofásico 10 amp.	Unid.	ENERBRAS	20	R\$ 10,00	R\$ 200,00
14	Disjuntor monofásico 16 amp.	Unid.	ENERBRAS	43	R\$ 12,00	R\$ 516,00
15	Disjuntor monofásico 20 amp.	Unid.	ENERBRAS	43	R\$ 12,00	R\$ 516,00
16	Disjuntor monofásico 25 amp.	Unid.	ENERBRAS	43	R\$ 13,50	R\$ 580,50
17	Disjuntor monofásico 32 amp.	Unid.	ENERBRAS	28	R\$ 15,50	R\$ 434,00
18	Disjuntor monofásico 40 amp.	Unid.	ENERBRAS	25	R\$ 20,50	R\$ 512,50
19	Disjuntor monofásico 50 amp.	Unid.	ENERBRAS	19	R\$ 22,50	R\$ 427,50
20	Disjuntor monofásico 70 amp.	Unid.	ENERBRAS	28	R\$ 24,00	R\$ 672,00
21	Disjuntor trifásico 10 amp.	Unid.	ENERBRAS	25	R\$ 40,00	R\$ 1.000,00
22	Disjuntor trifásico 20 amp.	Unid.	ENERBRAS	25	R\$ 47,00	R\$ 1.175,00
23	Disjuntor trifásico 25 amp.	Unid.	ENERBRAS	25	R\$ 50,00	R\$ 1.250,00
24	Disjuntor trifásico 32 amp.	Unid.	ENERBRAS	25	R\$ 51,50	R\$ 1.287,50
25	Disjuntor trifásico 40 amp.	Unid.	ENERBRAS	25	R\$ 58,50	R\$ 1.462,50
26	Disjuntor trifásico 50 amp.	Unid.	ENERBRAS	25	R\$ 50,00	R\$ 1.250,00
27	Disjuntor trifásico 70 amp.	Unid.	ENERBRAS	25	R\$ 63,50	R\$ 1.587,50
28	Eletroduto flexível corrugado 20mm	Metro	KRONA	260	R\$ 1,75	R\$ 455,00
29	Eletroduto flexível corrugado 25mm	Metro	KRONA	260	R\$ 2,35	R\$ 611,00
30	Eletroduto flexível corrugado 32mm	Metro	KRONA	260	R\$ 2,65	R\$ 689,00
31	Eletroduto flexível corrugado 5/8	Metro	KRONA	260	R\$ 2,35	R\$ 611,00
32	Eletroduto rígido 1/2", vara com 3 metros	Unid.	KRONA	33	R\$ 3,75	R\$ 123,75
33	Eletroduto rígido 3/4", vara com 3 metros	Unid.	KRONA	33	R\$ 12,00	R\$ 396,00
34	Eletroduto rígido 1.1/2", vara com 3 metros	Unid.	KRONA	33	R\$ 30,30	R\$ 999,90
35	Eletroduto rígido 1.1/4", vara com 3 metros	Unid.	KRONA	33	R\$ 24,00	R\$ 792,00
36	Eletroduto rígido 1", vara com 3 metros	Unid.	KRONA	33	R\$ 22,00	R\$ 726,00
37	Eletroduto rígido 2", vara com 3 metros	Unid.	KRONA	33	R\$ 29,50	R\$ 973,50
38	Fita isolante 20 metros	Unid.	THOMPSON	150	R\$ 7,90	R\$ 1.185,00
39	FITA ISOLANTE ALTA FUSÃO 19MMX05 MT	Unid.	THOMPSON	30	R\$ 22,00	R\$ 660,00
40	Interruptor 1 seção	Unid.	ROMAZI	110	R\$ 6,00	R\$ 660,00
41	Interruptor 1 seção c/ tomada	Unid.	ROMAZI	110	R\$ 10,50	R\$ 1.155,00
42	Interruptor 2 seções c/ tomada	Unid.	ROMAZI	110	R\$ 14,90	R\$ 1.639,00
43	Interruptor 2 seções	Unid.	ROMAZI	110	R\$ 13,00	R\$ 1.430,00
44	Interruptor 3 seções	Unid.	ROMAZI	110	R\$ 17,00	R\$ 1.870,00
45	Lâmpada fluorescente 20w	Unid.	FORTELUZ	275	R\$ 9,50	R\$ 2.612,50
46	Lâmpada fluorescente 40 w	Unid.	FORTELUZ	275	R\$ 9,50	R\$ 2.612,50
47	Lâmpada pl 45w	Unid.	FORTELUZ	100	R\$ 38,00	R\$ 3.800,00
48	Lâmpada pl 20w	Unid.	FORTELUZ	100	R\$ 14,30	R\$ 1.430,00
49	Lâmpada pl 32w	Unid.	FORTELUZ	100	R\$ 24,00	R\$ 2.400,00
50	Lâmpada de led de 7w	Unid.	SORTLUZ	900	R\$ 15,00	R\$ 13.500,00
51	Lâmpada de led de 9w	Unid.	SORTLUZ	580	R\$ 16,00	R\$ 9.280,00
52	Lâmpada de led de 12w	Unid.	SORTLUZ	580	R\$ 17,00	R\$ 9.860,00
53	Lâmpada de led de 15w	Unid.	SORTLUZ	580	R\$ 23,00	R\$ 13.340,00

*[Handwritten signatures and marks at the bottom of the page]*

54	Lâmpada de led de 16w	Unid	SORTLUZ	580	R\$ 24,00	R\$ 13.920,00
55	Luminária de led 1/40 completa	Unid	FORTELUZ	580	R\$ 69,00	R\$ 40.020,00
56	Luminária de led 1/20 completa	Unid	FORTELUZ	580	R\$ 47,00	R\$ 27.260,00
57	Pino monofásico fêmea	Unid	ROMAZI	40	R\$ 5,00	R\$ 200,00
58	Pino monofásico macho	Unid	ROMAZI	27	R\$ 5,00	R\$ 135,00
59	Placa cega 4x2	Unid	ROMAZI	95	R\$ 2,50	R\$ 237,50
60	Placa cega 4x4	Unid	ROMAZI	65	R\$ 4,80	R\$ 312,00
61	Plug Te Colorido Compolux 10a S/N	UND	ILUME	55	R\$ 7,50	R\$ 412,50
62	Plugue Macho 2p+ T 90° 20*	Und	ILUME	55	R\$ 7,50	R\$ 412,50
63	Quadro de distribuição para 12 disjuntores	Unid	TAF	23	R\$ 73,00	R\$ 1.679,00
64	Quadro de distribuição para 3 disjuntores	Unid	TAF	23	R\$ 26,00	R\$ 598,00
65	Quadro de distribuição para 6 disjuntores	Unid	TAF	23	R\$ 35,00	R\$ 805,00
66	Quadro de medição monofásico para poste	Unid	TAF	23	R\$ 120,00	R\$ 2.760,00
67	Reator eletrônico 1x40	Unid	TAF	130	R\$ 24,00	R\$ 3.120,00
68	Reator eletrônico 2x40	Unid	TAF	130	R\$ 41,00	R\$ 5.330,00
69	Reparo p/ caixa acoplada	und	ASTRA	85	R\$ 86,00	R\$ 7.310,00
70	Soquete De Porcelana	und	ILUME	30	R\$ 5,00	R\$ 150,00
71	Soquete Plafon	Unid	ROMAZI	64	R\$ 5,30	R\$ 339,20
72	Suporte c/rabicho p/fluorescente	Unid	ILUME	20	R\$ 4,00	R\$ 80,00
73	Suporte fixo p/ fluorescente	Unid	TASCHIBRA	130	R\$ 5,50	R\$ 715,00
74	Tubo de led florescente de 40w	Unid	SORTLUZ	420	R\$ 37,00	R\$ 15.540,00
75	tomada barra cinza tripla	und	ILUME	15	R\$ 13,00	R\$ 195,00
76	Tomada sobrepor dupla	Und	ROMAZI	60	R\$ 12,00	R\$ 720,00
77	Tomada sobrepor simples	Und	ROMAZI	60	R\$ 8,00	R\$ 480,00
78	Tomada telefônica com entrada americana	und	ROMAZI	65	R\$ 16,00	R\$ 1.040,00
79	Tomada universal 2p+t 10 amp. (dupla)	Unid	ROMAZI	470	R\$ 12,50	R\$ 5.875,00
80	Tomada universal 2p+t 10amp.	Unid	ROMAZI	470	R\$ 11,00	R\$ 5.170,00
81	Tomada universal 2p+t 20 amp sobrepor	unid	ROMAZI	100	R\$ 9,20	R\$ 920,00
82	Tomada universal 2p+t 20 amp.	Unid	ROMAZI	100	R\$ 11,00	R\$ 1.100,00
83	Conector para haste de aterramento	Und	REAL	58	R\$ 4,00	R\$ 232,00
84	Haste para aterramento 1.20m	Unid	AUORENSE	58	R\$ 16,00	R\$ 928,00
85	Haste para aterramento 2.00m	Unid	AUORENSE	58	R\$ 23,00	R\$ 1.334,00
<b>VALOR DO LOTE 01</b>					<b>R\$ 463.425,45</b>	

QUATROCENTOS E SESSENTA E TRÊS MIL QUATROCENTOS E VINTE E CINCO REAIS E QUARENTA E CINCO CENTAVOS

FERRAGENS						
ITEM	DESCRIÇÃO	UNID.	MARCA	QUANT.	VLR. UNIT.	VALOR TOTAL
1	Dobradiça canto 3.1/2"	Und	METALVI	46	R\$ 4,30	R\$ 197,80
2	Dobradiça canto 4"	Und	METALVI	46	R\$ 8,00	R\$ 368,00
3	Dobradiça cruz 2.1/2"	Und	METALVI	46	R\$ 4,50	R\$ 207,00
4	Fechadura externa bola	Unid	SOPRANO	46	R\$ 43,00	R\$ 1.978,00
5	Fechadura externa maçaneta	Unid	SOPRANO	750	R\$ 43,00	R\$ 32.250,00
6	Fechadura para WC	Unid	SOPRANO	46	R\$ 38,00	R\$ 1.748,00
7	Fechadura sobrepor para portão	Unid	ALIANÇA	46	R\$ 58,00	R\$ 2.668,00
8	Fechadura sobrepor comum	Unid	SILVANA	46	R\$ 11,00	R\$ 506,00
10	Parafuso nº 6 p/ bucha 6 de plástico	Und	NEWFIX	260	R\$ 0,85	R\$ 221,00
11	Parafuso nº 8 p/ bucha 8 de plástico	Und	NEWFIX	260	R\$ 1,45	R\$ 377,00
12	Parafuso nº10 p/bucha 10 de plástico	Und	NEWFIX	260	R\$ 1,60	R\$ 416,00
13	Registro de gaveta ¾" inox	Und	METROX	40	R\$ 82,00	R\$ 3.280,00
14	Registro de pressão ¾" metal inox	Und	JED METAIS	45	R\$ 73,00	R\$ 3.285,00
15	Registro de esfera ¾"	Und	KRONA	45	R\$ 11,00	R\$ 495,00
<b>VALOR DO LOTE 02</b>					<b>R\$ 47.996,80</b>	

QUARENTA E SETE MIL NOVECENTOS E NOVENTA E SEIS MIL E OITENTA CENTAVOS

MATERIAL HIDRAULICO						
ITEM	DESCRIÇÃO	UNID.	MARCA	QUANT.	VLR. UNIT.	VALOR TOTAL
1	Adaptador De 25mmx3/4	Und	KRONA	55	R\$ 1,10	R\$ 60,50
2	Adaptador De 50mmx1/2	Und	KRONA	55	R\$ 9,00	R\$ 495,00
3	Adaptador De 60mmx2 Sold	Und	KRONA	55	R\$ 16,00	R\$ 880,00
4	Adaptador pvc 25x¾"	Und	KRONA	37	R\$ 1,50	R\$ 55,50
5	Adesivo Plástico 175g	Und	PULVITEC	49	R\$ 3,50	R\$ 171,50
6	Adesivo Plástico 75g	Und	PULVITEC	49	R\$ 4,50	R\$ 220,50
7	Anel de vedação para vaso sanitario	Und	FORTFLEX	65	R\$ 11,00	R\$ 715,00

*Handwritten signatures and notes in blue ink at the bottom of the page.*

8	Assento sanitário	Und	SAMPLAS	290	R\$ 23,00	R\$ 6.670,00
9	Bacia Sanitária com caixa Acoplada	Kit	CELITE	60	R\$ 295,00	R\$ 17.700,00
10	Bacia Sanitária Convencional	Und	CELITE	70	R\$ 123,00	R\$ 8.610,00
11	Bóia P/Caixa D'água ½ E3/4	UND	VIQUA	45	R\$ 9,00	R\$ 405,00
12	Bucha de red. Esgoto 50x40	Und	KRONA	46	R\$ 3,00	R\$ 138,00
13	Bucha de red. Esgoto 100x50	Und	KRONA	46	R\$ 6,00	R\$ 276,00
14	Bucha de red. Esgoto 100x75	Und	KRONA	46	R\$ 8,00	R\$ 368,00
15	Bucha de red. Esgoto 75x50	Und	KRONA	46	R\$ 9,00	R\$ 414,00
16	Bucha de red. Sold. 32x25	Und	KRONA	46	R\$ 2,70	R\$ 124,20
17	Bucha de red. Sold. 40x25	Und	KRONA	46	R\$ 5,00	R\$ 230,00
18	Bucha de red. Sold. 40x32	Und	KRONA	46	R\$ 5,00	R\$ 230,00
19	Bucha de red. Sold. 50x25	Und	KRONA	46	R\$ 6,00	R\$ 276,00
20	Bucha de red. Sold. 50x40	Und	KRONA	46	R\$ 5,80	R\$ 266,80
21	Bujão pvc ½"	Und	KRONA	38	R\$ 2,00	R\$ 76,00
22	Bujão pvc ¾"	Und	KRONA	38	R\$ 1,50	R\$ 57,00
23	Caixa d'água 1000 L	Und	FORTLEVE	50	R\$ 350,00	R\$ 17.500,00
24	Caixa d'água 310 L	Und	FORTLEVE	50	R\$ 170,00	R\$ 8.500,00
25	Caixa d'água 500 L	Und	FORTLEVE	50	R\$ 235,00	R\$ 11.750,00
26	Caixa de Descarga com engate produto compatível com bacias de aproximadamente de 9 litros através de regulagem. Faz a limpeza do vaso sanitário através de descarga acionada pela corda lateral da caixa. Produzido em polietileno.	Und	TIGRE	420	R\$ 35,00	R\$ 14.700,00
27	Caixa sifonada 100x100	Und	POLYFORT	38	R\$ 9,00	R\$ 342,00
28	Caixa sifonada 150x150x50	Und	KRONA	33	R\$ 23,00	R\$ 759,00
29	Caixa sifonada 150x150x75	Und	KRONA	38	R\$ 25,00	R\$ 950,00
30	Caps soldável 50 mm	Und	KRONA	15	R\$ 6,00	R\$ 90,00
31	Ducha higienica plastica	Und	LEONE	70	R\$ 19,93	R\$ 1.395,10
32	Ducha higienica inox	Und	VIQUA	70	R\$ 45,00	R\$ 3.150,00
33	Engate de 40 cm	und	KRONA	130	R\$ 6,00	R\$ 780,00
34	Engate de 50 cm	und	KRONA	130	R\$ 6,00	R\$ 780,00
35	Engate de 60 cm	und	KRONA	30	R\$ 7,00	R\$ 210,00
36	Fita veda rosca 18mmx10m	Unid	POLYFITA	36	R\$ 2,50	R\$ 90,00
37	Fita veda rosca 18mmx25m	Unid	POLYFITA	36	R\$ 5,00	R\$ 180,00
38	Grelha pvc para ralo 10x10	Unid	ASTRA	33	R\$ 10,00	R\$ 330,00
39	Grelha pvc para ralo 15x15	Unid	ASTRA	33	R\$ 12,00	R\$ 396,00
40	Joelho azul ½" c/ bucha de latão	Und	KRONA	33	R\$ 4,50	R\$ 148,50
41	Joelho azul ¾" c/ bucha de latão	Und	KRONA	33	R\$ 4,50	R\$ 148,50
42	Joelho esgoto 45° x 150	Und	KRONA	43	R\$ 38,90	R\$ 1.672,70
43	Joelho esgoto 45° x 100	Und	KRONA	323	R\$ 7,00	R\$ 2.261,00
44	Joelho esgoto 45° x 40	Und	KRONA	33	R\$ 2,50	R\$ 82,50
45	Joelho esgoto 45° x 50	Und	KRONA	33	R\$ 4,00	R\$ 132,00
46	Joelho esgoto 45° x 75	Und	KRONA	33	R\$ 6,00	R\$ 198,00
47	Joelho esgoto 90° x 100	Und	KRONA	850	R\$ 5,00	R\$ 4.250,00
48	Joelho esgoto 90° x 150	Und	KRONA	850	R\$ 35,00	R\$ 29.750,00
49	Joelho esgoto 90° x 40	Und	KRONA	850	R\$ 2,30	R\$ 1.955,00
50	Joelho esgoto 90° x 50	Und	KRONA	850	R\$ 3,50	R\$ 2.975,00
51	Joelho esgoto 90° x 75	Und	KRONA	850	R\$ 4,00	R\$ 3.400,00
52	Joelho soldável 45° x 25	Und	KRONA	33	R\$ 1,80	R\$ 59,40
53	Joelho soldável 45° x 32	Und	KRONA	33	R\$ 3,00	R\$ 99,00
54	Joelho soldável 45° x 40	Und	KRONA	33	R\$ 6,00	R\$ 198,00
55	Joelho soldável 45° x 50	Und	KRONA	33	R\$ 7,50	R\$ 247,50
56	Joelho soldável 90° x 25	Und	KRONA	200	R\$ 1,30	R\$ 260,00
57	Joelho soldável 90° x 32	Und	KRONA	200	R\$ 2,30	R\$ 460,00
58	Joelho soldável 90° x 40	Und	KRONA	200	R\$ 3,50	R\$ 700,00
59	Joelho soldável 90° x 50	Und	KRONA	200	R\$ 4,00	R\$ 800,00
60	Joelho soldável 90° x 60	Und	KRONA	200	R\$ 21,00	R\$ 4.200,00
61	Joelho soldável 90° x 75	Und	KRONA	60	R\$ 22,00	R\$ 1.320,00
62	Luva de redução pvc 32x25	Unid	KRONA	33	R\$ 2,00	R\$ 66,00

PREFEITURA MUNICIPAL DE  
 COMISSÃO DE LICITAÇÃO  
 202

*Handwritten signatures and notes at the bottom of the page.*

63	Luva de redução pvc 40x32	Unid	KRONA	33	R\$ 4,00	R\$ 132,00
64	Luva de redução pvc 50x25	Unid	KRONA	33	R\$ 5,00	R\$ 165,00
65	Luva de redução pvc 50x40	Unid	KRONA	33	R\$ 7,00	R\$ 231,00
66	Luva de redução pvc 60x50	Unid	KRONA	83	R\$ 12,50	R\$ 1.037,50
67	Luva de redução pvc 75x60	Unid	KRONA	33	R\$ 14,00	R\$ 462,00
68	Luva de soldável 40mm	Unid	KRONA	33	R\$ 5,00	R\$ 165,00
69	Luva de soldável 25mm	Unid	KRONA	33	R\$ 1,70	R\$ 56,10
70	Luva de soldável 32mm	Unid	KRONA	33	R\$ 3,30	R\$ 108,90
71	Luva de soldável 50mm	Unid	KRONA	33	R\$ 5,00	R\$ 165,00
72	Luva de soldável 60mm	Unid	KRONA	33	R\$ 1,50	R\$ 49,50
73	Luva lr pvc 25x3/4"	Unid	KRONA	33	R\$ 2,50	R\$ 82,50
74	Luva lr pvc 25x3/4" c/ bucha de latão	Unid	KRONA	33	R\$ 5,00	R\$ 165,00
75	Niple 1/2"	Und	KRONA	33	R\$ 1,60	R\$ 52,80
76	Niple 3/4"	Und	KRONA	33	R\$ 1,80	R\$ 59,40
77	Sifão sanfonado 3x1	Und	KRONA	33	R\$ 27,00	R\$ 891,00
78	Sifão sanfonado para lavatório	Und	KRONA	33	R\$ 9,00	R\$ 297,00
79	Sifão sanfonado para pia	Und	KRONA	33	R\$ 9,00	R\$ 297,00
80	Tê 90° esgoto 100mm	Und	KRONA	33	R\$ 9,00	R\$ 297,00
81	Tê 90° esgoto 100x75mm	Und	KRONA	33	R\$ 13,30	R\$ 438,90
82	Tê 90° esgoto 40mm	Und	KRONA	33	R\$ 3,50	R\$ 115,50
83	Tê 90° esgoto 50mm	Und	KRONA	33	R\$ 5,50	R\$ 181,50
84	Tê 90° esgoto 75mm	Und	KRONA	33	R\$ 11,00	R\$ 363,00
85	Tê 90° esgoto 75x50mm	Und	KRONA	33	R\$ 13,00	R\$ 429,00
86	Tê 90° soldável 25mm marrom	Und	KRONA	33	R\$ 2,00	R\$ 66,00
87	Tê 90° soldável 32mm marrom	Und	KRONA	33	R\$ 3,00	R\$ 99,00
88	Tê 90° soldável 40mm marrom	Und	KRONA	33	R\$ 6,00	R\$ 198,00
89	Tê 90° soldável 50mm marrom	Und	KRONA	33	R\$ 7,00	R\$ 231,00
90	Tê 90° soldável 60mm marrom	Und	KRONA	33	R\$ 21,00	R\$ 693,00
91	Tê soldável 32x25mm marrom	Und	KRONA	33	R\$ 5,00	R\$ 165,00
92	Torneira de plástico	Und	HERC	33	R\$ 6,00	R\$ 198,00
93	Torneira de plástico p/ jardim 3/4"	Und	HERC	33	R\$ 4,00	R\$ 132,00
94	Torneira para lavatório	Und	HERC	120	R\$ 15,00	R\$ 1.800,00
95	Tubos esgoto 100mm	Metro	KRONA	4000	R\$ 10,00	R\$ 40.000,00
96	Tubos esgoto 150mm	Metro	KRONA	4400	R\$ 32,00	R\$ 140.800,00
97	Tubos esgoto 200mm	Metro	KRONA	100	R\$ 55,00	R\$ 5.500,00
98	Tubos esgoto 40mm	Metro	KRONA	800	R\$ 4,00	R\$ 3.200,00
99	Tubos esgoto 50mm	Metro	KRONA	1000	R\$ 6,00	R\$ 6.000,00
100	Tubos esgoto 75mm	Metro	KRONA	800	R\$ 9,00	R\$ 7.200,00
101	Tubos soldável 20mm	Metro	KRONA	2250	R\$ 2,00	R\$ 4.500,00
102	Tubos soldável 25mm	Metro	KRONA	8500	R\$ 4,00	R\$ 34.000,00
103	Tubos soldável 40mm	Metro	KRONA	6300	R\$ 9,00	R\$ 56.700,00
104	Tubos soldável 50mm	Metro	KRONA	6300	R\$ 10,00	R\$ 63.000,00
105	Tubos soldável 60mm	Metro	KRONA	380	R\$ 14,00	R\$ 5.320,00
106	Tubos soldável 75mm	Metro	KRONA	280	R\$ 25,00	R\$ 7.000,00
107	Tubos soldável 110mm	Metro	KRONA	60	R\$ 70,00	R\$ 4.200,00
108	Válvula 3.1/2" para pia inox de cozinha	Und	PIANOX	33	R\$ 15,00	R\$ 495,00
109	Válvula para lavatório longa metal	Und	PIANOX	33	R\$ 17,00	R\$ 561,00
110	Válvula para lavatório longa plástico	Und	KRONA	33	R\$ 4,00	R\$ 132,00
111	Lavatório pequeno louça	Und	CELITE	23	R\$ 68,00	R\$ 1.564,00

VALOR DO LOTE 03

R\$ 545.719,80

QUINHENTOS E QUARENTA E CINCO MIL  
SETECENTOS E DEZENOVE REAIS E OITENTA  
CENTAVOS

MATERIAL DIVERSOS

ITEM	DESCRIÇÃO	UNID.	MARCA	QUANT.	VLR. UNIT.	VALOR TOTAL
1	Abraçadeira em "u" 3/4"	Und	RUFINO	56	R\$ 1,00	R\$ 56,00
2	Abraçadeira em "u" 1.1/2"	Und	RUFINO	56	R\$ 3,30	R\$ 184,80
3	Abraçadeira para mangueira de gás 1/2"	Und	RUFINO	56	R\$ 3,10	R\$ 173,60
4	Abraçadeira Em Nylon 536x13,7	UND	MAX	30	R\$ 0,50	R\$ 15,00
5	Bucha de fixação 06	Und	SERFIX	340	R\$ 0,40	R\$ 136,00
6	Bucha de fixação 08	Und	SERFIX	240	R\$ 0,30	R\$ 72,00

*[Handwritten signatures and notes at the bottom of the page]*

7	Bucha de fixação 10	Und	SERVFIX	240	R\$ 0,50	R\$ 120,00
8	Bucha de fixação 12	Und	SERVFIX	240	R\$ 0,50	R\$ 120,00
9	Cadeado E - 50 mm	Und	PADO	60	R\$ 38,00	R\$ 2.280,00
10	Cadeado E - 25 mm	Und	PADO	60	R\$ 11,00	R\$ 660,00
11	Cadeado E - 35 mm	Und	PADO	60	R\$ 23,00	R\$ 1.380,00
12	Cadeado latonado 45 mm	Und	PADO	60	R\$ 26,00	R\$ 1.560,00
13	Cavadeira articulada c cabo 120 cm	und	MOMFORT	5	R\$ 33,00	R\$ 165,00
14	Carro de mão	Und	TRAMONTINA	50	R\$ 149,00	R\$ 7.450,00
15	Corda n 6mm	kg	RIO MAR	20	R\$ 32,00	R\$ 640,00
16	Corda Pp 12mm	Kg	RIO MAR	20	R\$ 28,00	R\$ 560,00
18	Ferro p/const. Ca50 ¼" (6.3mm), barra com 12 metros	Barra	GERDAL	63	R\$ 22,00	R\$ 1.386,00
19	Ferro p/const. Ca50 5/16" (8mm), barra com 12 metros	Barra	GERDAL	63	R\$ 34,00	R\$ 2.142,00
20	Ferro p/const. Ca50 3/8" (10mm), barra com 12 metros	Barra	GERDAL	63	R\$ 40,00	R\$ 2.520,00
21	Ferro p/const. Ca50 ½" (12.5mm), barra com 12 metros	Barra	GERDAL	63	R\$ 75,00	R\$ 4.725,00
22	Lixa ferro 40	Unid	3M	380	R\$ 3,50	R\$ 1.330,00
23	Lixa ferro 80	Unid	3M	380	R\$ 3,50	R\$ 1.330,00
24	Lixa ferro 100	Unid	3M	380	R\$ 3,50	R\$ 1.330,00
25	Lixa ferro 120	Unid	3M	380	R\$ 3,50	R\$ 1.330,00
26	Lixa ferro 150	Unid	3M	380	R\$ 3,50	R\$ 1.330,00
27	Lixa madeira 50	Unid	3M	165	R\$ 1,40	R\$ 231,00
28	Lixa madeira 60	Unid	3M	165	R\$ 1,40	R\$ 231,00
29	Lixa madeira 80	Unid	3M	165	R\$ 1,40	R\$ 231,00
31	Lixa madeira 100	Unid	3M	165	R\$ 1,40	R\$ 231,00
32	Lixa madeira 120	Unid	3M	165	R\$ 1,40	R\$ 231,00
33	Lixa madeira 150	Unid	3M	165	R\$ 1,40	R\$ 231,00
34	Luva pvc cano longo	Par	MUCAMBO	88	R\$ 9,50	R\$ 836,00
35	Luva pvc cano curto	Par	MUCAMBO	88	R\$ 9,50	R\$ 836,00
36	Luva de raspa cano longo	Par	PRO CORO	88	R\$ 21,00	R\$ 1.848,00
37	Mangueira cristal ¾ x 2.0mm	Metro	PLASTMAR	550	R\$ 5,00	R\$ 2.750,00
38	Serra aço rápido	Und	STARRET	120	R\$ 7,00	R\$ 840,00
39	Trena de aço 5 metros	Und	THOMPSON	10	R\$ 14,50	R\$ 145,00
40	Trincha ½"	Und	ATLAS	560	R\$ 2,00	R\$ 1.120,00
41	Trincha ¾"	Und	ATLAS	460	R\$ 3,00	R\$ 1.380,00
42	Trincha 1"	Und	ATLAS	460	R\$ 5,00	R\$ 2.300,00
43	Trincha 1.1/2"	Und	ATLAS	460	R\$ 6,00	R\$ 2.760,00
44	Trincha 2"	Und	ATLAS	460	R\$ 7,00	R\$ 3.220,00
45	Trincha 2.1/2"	Und	ATLAS	460	R\$ 9,00	R\$ 4.140,00
46	Trincha 3"	Und	ATLAS	460	R\$ 10,50	R\$ 4.830,00
47	Broca para concreto - 6MM	Und	MAX	20	R\$ 8,00	R\$ 160,00
48	Broca nº 5 p/ concreto	Und	MAX	20	R\$ 7,00	R\$ 140,00
49	Broca nº 6 p/ concreto	Und	MAX	20	R\$ 9,00	R\$ 180,00
50	Broca nº 7 p/ concreto	Und	MAX	20	R\$ 9,00	R\$ 180,00
51	Broca nº 8 p/ concreto	Und	MAX	20	R\$ 12,00	R\$ 240,00
52	Broca nº 10 p/ concreto	Und	MAX	20	R\$ 14,00	R\$ 280,00
53	Broca nº 12 p/ concreto	Und	MAX	20	R\$ 19,50	R\$ 390,00
54	Broca nº 5 para aço 3/16	Und	MAX	20	R\$ 9,00	R\$ 180,00
55	Broca nº 6 para aço 7/32	Und	MAX	20	R\$ 8,00	R\$ 160,00
56	Broca nº 7 para aço 9/32	Und	MAX	20	R\$ 12,50	R\$ 250,00
57	Broca nº 8 para aço 5/16	Und	MAX	20	R\$ 13,50	R\$ 270,00
58	Broca nº 10 para aço 3/8	Und	MAX	20	R\$ 18,00	R\$ 360,00
59	Broca nº 12 para aço 13/12	Und	MAX	20	R\$ 21,00	R\$ 420,00
60	Prego 2.1/2"x10 c/ cabeça	Kg	GERDAL	285	R\$ 12,00	R\$ 3.420,00
61	Prego 1.1/4"x14 c/ cabeça	Kg	GERDAL	285	R\$ 12,00	R\$ 3.420,00
62	Prego ¾"x17 c/ cabeça	Kg	GERDAL	145	R\$ 12,00	R\$ 1.740,00
63	Cerâmica	Metro	CERBRAS	4200	R\$ 25,00	R\$ 105.000,00
64	Rejunte para cerâmica	Kg	REJUNTAMIX	2300	R\$ 4,50	R\$ 10.350,00
65	Argamassa ac II uso externo 15kg	Kg	REJUNTAMIX	1000	R\$ 12,50	R\$ 12.500,00
66	Brita	M³	SO DE BRITA	270	R\$ 170,00	R\$ 45.900,00
67	Cimento 50kg	Sc	POTY	4800	R\$ 32,00	R\$ 153.600,00
68	Telha cerâmica	Und	RUSSA	32.000	R\$ 0,90	R\$ 28.800,00
69	Tijolo 08 (oito)furos	Und	CRIATEL	32.000	R\$ 1,00	R\$ 32.000,00

VALOR DO LOTE 04

R\$ 461.326,40

QUATROCENTOS E SESSENTA E UM MIL  
TREZENTOS E VINTE E SEIS REAIS E QUARENTA  
CENTAVOS

TINTAS E AFINS

ITEM	DESCRIÇÃO	UNID.	MARCA	QUANT.	VLR. UNIT.	VALOR TOTAL
------	-----------	-------	-------	--------	------------	-------------

*[Handwritten signatures and notes at the bottom of the page]*

Jun 1 -

1	Massa PVA corrida interna 27 lts	und	HIDRACOR	1300	R\$ 39,50	R\$ 51.350,00
2	Massa PVA corrida externa 25 lts	und	HIDRACOR	960	R\$ 82,00	R\$ 78.720,00
3	Pincel 5 polegadas	und	ATLAS	30	R\$ 10,00	R\$ 300,00
4	Pincel 2 polegadas	und	ATLAS	30	R\$ 5,00	R\$ 150,00
5	Rolo p/ pintura 5cm roxo	Und	ATLAS	30	R\$ 5,00	R\$ 150,00
6	Rolo p/ pintura 9cm roxo	Und	ATLAS	10	R\$ 7,00	R\$ 70,00
7	Rolo p/ pintura 15cm roxo	Und	ATLAS	10	R\$ 6,00	* R\$ 60,00
8	Rolo de lã 23 cm p/ pintura	Und	ATLAS	66	R\$ 15,00	R\$ 990,00
9	solvente thinner	Litro	PEG & PINTE	1600	R\$ 12,50	R\$ 20.000,00
10	Tinta em pó supercal pacote com 5kg	PCT	HIDRACOR	3700	R\$ 6,70	R\$ 24.790,00
11	Selador acrílico 18 lt	Lata	HIDRACOR	51	R\$ 91,00	R\$ 4.641,00
14	Tinta látex 3,6 lts externa	Und	HIDRACOR	100	R\$ 30,00	R\$ 3.000,00
15	Tinta látex 18 lts interna	Und	HIDRACOR	1000	R\$ 88,00	R\$ 88.000,00
16	Tinta látex 18lts externa	Und	HIDRACOR	650	R\$ 148,00	R\$ 96.200,00
17	Tinta esmalte sintético 900ml	Und	HIDRACOR	100	R\$ 17,00	R\$ 1.700,00
18	Tinta esmalte sintético 3,6l	Und	HIDRACOR	1000	R\$ 71,00	R\$ 71.000,00
19	Tinta acrílica para piso 3,6ml	Und	HIDRACOR	100	R\$ 40,00	R\$ 4.000,00
20	Tinta acrílica para piso 18l	Und	HIDRACOR	510	R\$ 165,00	R\$ 84.150,00
21	Tinta spray 400ml	Und	CHEMICOLOR	100	R\$ 18,00	R\$ 1.800,00
22	Tinta fundo sintético para madeira 3,6l	Und	HIDRACOR	100	R\$ 63,00	R\$ 6.300,00
23	Tinta fundo sintético para madeira 900ml	Und	HIDRACOR	100	R\$ 22,50	R\$ 2.250,00
24	Verniz acrílico 3,6l	Und	SAYERLACK	100	R\$ 33,50	R\$ 3.350,00
25	Verniz acrílico 18l	Und	SAYERLACK	150	R\$ 151,00	R\$ 22.650,00
26	Verniz incolor p/ madeira 900ml	Und	SAYERLACK	100	R\$ 23,00	R\$ 2.300,00
27	Verniz incolor p/ madeira 3,6l	Und	SAYERLACK	100	R\$ 88,00	R\$ 8.800,00
<b>VALOR DO LOTE 05</b>					<b>R\$ 576.721,00</b>	



**QUINHENTOS E SETENTA E SEIS MIL SETECENTOS E VINTE UM REAIS**

MADEIRAS EM GERAL						
ITEM	DESCRIÇÃO	UNID.		QUANT.	VLR. UNIT.	VALOR TOTAL
1	Madeira serrada em ripa	Metro	GABI M. CONST.	3200	R\$ 3,10	R\$ 9.920,00
2	Madeira serrada em barroto	Metro	GABI M. CONST.	1350	R\$ 15,00	R\$ 20.250,00
3	Madeira Serrada em caibro	Metro	GABI M. CONST.	2050	R\$ 5,00	R\$ 10.250,00
<b>VALOR DO LOTE 06</b>					<b>R\$ 40.420,00</b>	

**QUARENTA MIL E QUATROCENTOS E VINTE REAIS**

<b>VALOR GLOBAL DA PROPOSTA</b>	<b>R\$ 2.135.609,45</b>
<b>DOIS MILHÕES CENTO E TRINTA E CINCO MIL SEISCENTOS E NOVE REAIS E QUARENTA E CINCO CENTAVOS</b>	

• VALOR TOTAL GLOBAL DA PROPOSTA R\$ 2.135.609,45 (DOIS MILHÕES CENTO E TRINTA E CINCO MIL SEISCENTOS E NOVE REAIS E QUARENTA E CINCO CENTAVOS).

- A empresa GABY MATERIAL DE CONSTRUÇÃO declara que estão inclusas no valor cotado todas as despesas sobre o objeto licitado (custos diretos e indiretos, tributos incidentes, taxa de administração, serviços, encargos sociais, trabalhistas, seguros, treinamentos, lucro e outros)
- Validade da Proposta: 60 (sessenta) dias



**VALDIR FERNANDES CRISPIN**  
**GABY MATERIAL DE CONSTRUÇÃO**  
 CNPJ: 17.795.916/0001-88  
 VALDIR FERNANDES CRISPIN  
 CPF: 484.748.433-91



Oswaldo Ferreira dos Santos Filho  
 Tabelião e Oficial Interno  
 2º Serviço Notarial e Registral  
 da Barroquinha / CE

CONFIRMAR ASSINATURAS NO  
**CENSEC**  
 www.censec.org.br

*Jun 1 -*

A Comissão Permanente de Licitação da  
Prefeitura Municipal de Granja-CE  
Ref: Pregão Presencial N° 2019.06.17.01 - SRP  
Data de Abertura: 05 de Julho as 09:00hs



A Empresa GABY MATERIAL DE CONSTRUÇÃO inscrita no CNPJ: 17.795.916/0001-88, estabelecida na Rua Elda Pinto Veras, n° 1263, Centro, Barroquinha-CE, CEP: 62.410-000, por intermédio do seu representante legal o Sr. VALDIR FERNANDES CRISPIN, com CPF: 484.748.433-91, DECLARA, para fins do disposto no Pregão Presencial N° 2019.06.17.01 - SRP.

#### DECLARAÇÕES

I - DECLARA, para os devidos fins de direito, especialmente para fins de prova em processo licitatório n° 2019.06.17.01 - SRP, junto ao Município de GRANJA, Estado do Ceará, que, em cumprimento ao estabelecido na Lei n° 9.854, de 27/10/1999, publicada no DOU de 28/10/1999, e ao inciso XXXIII, do artigo 7º, da Constituição Federal, não emprega menores de 18 (dezoito) anos em trabalho noturno, perigoso ou insalubre, nem emprega menores de 16 (dezesseis) anos em trabalho algum, salvo na condição de aprendiz, a partir de 14 (quatorze) anos.

II - DECLARA, para os devidos fins de direito, especialmente para fins de prova em processo licitatório n° 2019.06.17.01 - SRP, junto ao Município de GRANJA, Estado do Ceará, que tem pleno conhecimento de todos os parâmetros e elementos dos produtos a serem ofertados no presente certame licitatório e que sua proposta atende integralmente aos requisitos constantes neste edital.

III - DECLARA, para os devidos fins de direito, especialmente para fins de prova em processo licitatório n° 2019.06.17.01 - SRP, junto ao Município de GRANJA, Estado do Ceará, que concorda integralmente com os termos deste edital e seus anexos.

IV - DECLARA, para os devidos fins de direito, especialmente para fins de prova em processo licitatório n° 2019.06.17.01 - SRP, junto ao Município de GRANJA, Estado do Ceará, sob as penalidades cabíveis, que inexistente qualquer fato superveniente impeditivo de nossa habilitação para participar no presente certame licitatório, bem assim que ficamos ciente da obrigatoriedade de declarar ocorrências posteriores, nos termos do art.32, §2º, da Lei n.º 8.666/93.

V - DECLARA, para os devidos fins de direito, especialmente para fins de prova em processo licitatório n° 2019.06.17.01 - SRP, junto ao MUNICÍPIO DE GRANJA-CE, sob as penalidades cabíveis, que cumprimos plenamente os requisitos de habilitação para o presente certame licitatório, conforme disposto no inciso VII do artigo 4 da Lei 10.520/02.

V - DECLARA, para os devidos fins de direito, especialmente para fins de prova em processo licitatório n° 2019.06.17.01 - SRP, junto ao MUNICÍPIO DE GRANJA-CE, por seu representante legal infra-assinado que conhece e aceita o inteiro teor completo do edital deste Pregão, ressalvo o direito recursal, bem como de que recebeu todos os documentos e informações necessárias para o cumprimento integral das obrigações desta licitação.

VI - DECLARA, sob as penas da Lei, para todos os fins de direito, a que se possa prestar, especialmente para fazer prova no processamento de Licitação na Modalidade Pregão Presencial N° 2019.06.17.01 - SRP, junto ao Município de Granja, Estado do Ceará, que somos enquadrado como MICROEMPRESA conforme comprovação Anexada e não haver nenhum impedimento previsto no Art. 3º, § 4º da Lei complementar n° 123/2006, afirmamos atender as condições e exercer o direito de preferência, declaro cumprir plenamente os requisitos de habilitação nos termos da referida lei Complementar

Pelo que, por ser a expressão da verdade, firma a presente, sob as penas da Lei.

Granja (CE), 01 de Julho de 2019.

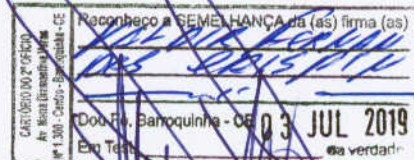

VALDIR FERNANDES CRISPIN  
GABY MATERIAL DE CONSTRUÇÃO  
CNPJ n° 17.795.916/0001-88  
VALDIR FERNANDES CRISPIN  
CPF n.º 484.748.433-91

Orlando Ferreira dos Santos Filho  
Tabelião Oficial Interno  
2º Serviço Notarial e Registral  
da Barroquinha / CE

CONFIRMAR ASSINATURAS NO  
**CENSEC**  
www.censec.org.br

*Handwritten signature and notes at the bottom right of the page.*