



JANELAS DE ALUMÍNIO				
Código	Quantidade	Dimensões Internas (LxH)	Tipo	Ambiente
JA 3	07	1,00x 0,40	Basculante, de alumínio	Sanitários, almoxarifado e arquivo
JA 4	01	1,50x 0,40	de correr, de alumínio	Dispensa*
JA 5	05	1,20x 1,00	de correr, de alumínio	Área de Serviço e Cozinha*
JA 6	02	1,50x 1,10	Basculante, de alumínio	Sala de Professores e Diretoria
JA 7	04	2,00x 1,10	Basculante, de alumínio	Sala de Professores, Diretoria e Secretaria
JA 8	28	2,20x 1,10	Basculante, de alumínio	Salas de aula
JA 9	06	2,00x 0,60	Veneziana fixa, de alumínio	Pátio Coberto

Ferragens para Portas em Madeira	
14	Maçaneta, La Fonte, ref. 234 ou equivalente
14	Rosetas, La Fonte, ref. 307 ou equivalente
14	Fechadura, La Fonte, ref. ST2 EVO-55 ou equivalente
14	Cilindro, La Fonte, ref. STE 5 pinos ou equivalente
42	Dobradiças, La Fonte, ref. 95 ou equivalente (3 por porta)
02	Puxadores La Fonte, ref. PH1-32/300 ou equivalente (para portas PM7)
05	Tarjeta metálica La Fonte, tipo livre/ocupado, acabamento cromado, ref. 719 ou equivalente (para portas PM6 e PM7)
02	Barra de apoio para PNE 500 mm, em aço inox polido

6.6 LISTAGEM DE DOCUMENTOS

DOCUMENTOS

Nome do arquivo	Título
6-ARQ-MED-01_R01	Memorial Descritivo de Arquitetura
6-ARQ-ORÇ-01_R01	Planilha Orçamentária



PRODUTOS GRÁFICOS - ARQUITETURA – 23 pranchas

Nome do arquivo	Título	Escala
6-ARQ-IMP-GER0-01_R01	Implantação	1:100
6-ARQ-PLB-GER0-02_R01	Planta Baixa - Acessibilidade	1:100
6-ARQ-LYT-GER0-03_R01	Layout	1:100
6-ARQ-PGP-GER0-04_R01	Paginação de Piso	1:100
6-ARQ-FOR-GER0-05_R01	Forro	1:100
6-ARQ-COB-GER0-06_R01	Cobertura	1:100
6-ARQ-ESQ-GER0-07_R01	Esquadrias - Detalhamento	indicada
6-ARQ-ESQ-GER0-08_R01	Esquadrias - Detalhamento	indicada
6-ARQ-PLA-PDG0-09-R01	Bloco Pedagógico	1:50
6-ARQ-PLA-PDG0-10-R01	Bloco Pedagógico	1:50
6-ARQ-PLA-ADM0-11-R01	Bloco Administrativo	1:50
6-ARQ-PLA-SER0-12-R01	Bloco de Serviço	1:50
6-ARQ-PLA-PAC0-13-R01	Pátio Coberto	1:50
6-ARQ-PCD-PAS0-14-R01	Passarelas	1:50
6-ARQ-PLA-RES0-15-R01	Reservatório	1:50
6-ARQ-AMP-PDG0-16-R01	Ampliação Bloco Pedagógico	indicada
6-ARQ-AMP-ADM0-17-R01	Ampliação Bloco Administrativo	indicada
6-ARQ-AMP-SER0-18-R01	Ampliação Bloco Serviço	indicada
6-ARQ-AMP-SER0-19-R01	Ampliação Bloco Serviço	indicada
6-ARQ-AMP-SER0-20-R01	Ampliação Bloco Serviço	indicada
6-ARQ-PLE-PTR0-21-R01	Detalhamento de portões e fechamentos	indicada
6-ARQ-PCD-RFR0-22-R01	Sugestão de fechamento para regiões frias	1:50
6-ARQ-PCD-GER0-23-R01	Detalhamento elementos externos	1:25

PRODUTOS GRÁFICOS - ESTRUTURA – 22 pranchas

Estrutura de Concreto

Nome do arquivo	Título	Escala
6-SFN-PLD-PDG0-01_R02	Locação da obra e blocos de fundação	indicada
6-SCF-PLD-PDG0-02_R02	Formas	indicada
6-SCV-DET-PDG0-03_R02	Vigas	indicada
6-SCV-DET-PDG0-04_R02	Vigas	indicada
6-SCV-DET-PDG0-05_R02	Vigas	indicada
6-SCV-DET-PDG0-06_R02		
6-SCO-PLD-PDG0-07_R02	Pilares e lajes	indicada
6-SFN-PLD-ADM0-08_R02	Locação da obra e blocos de fundação	indicada
6-SCF-PLD-ADM0-09_R02	Formas	indicada
6-SCV-DET-ADM0-10_R02	Vigas	indicada
6-SCV-DET-ADM0-11_R02	Vigas	indicada
6-SCO-PLD-ADM0-12_R02	Pilares e lajes	indicada
6-SFN-PLD-SER0-13_R02	Locação da obra e blocos de fundação	indicada
6-SCF-PLD-SER0-14_R02	Formas	indicada
6-SCV-DET-SER0-15_R02	Vigas	indicada
6-SCV-DET-SER0-16_R02	Vigas	indicada
6-SCO-PLD-SER0-17_R02	Pilares e lajes	indicada



Ministério da Educação
Fundo Nacional de Desenvolvimento da Educação
Coordenação Geral de Infra-Estrutura - CGEST



Nome do arquivo	Título	Escala
6-SCO-PLD-PAC0-18_R02	Locação da obra, blocos de fundação e pilares	indicada
6-SCF-PLD-PAC0-19_R02	Formas	indicada
6-SCV-DET-PAC0-20_R02	Vigas	indicada
6-SCV-DET-PAC0-21_R02	Vigas	indicada
6-SCO-PLD-PAS0-22_R02	Locação da obra, blocos de fundação, formas, pilares e vigas (M1)	indicada

PRODUTOS GRÁFICOS – HIDRÁULICA – 07 pranchas

Instalação de Água Fria

Nome do arquivo	Título	Escala
6-HAG-PLD-GER0-01_R01	Planta Baixa e detalhes	indicada
6-HAG-PLD-SER0-02_R01	Isométricas e detalhes	indicada
6-HAG-PLD-GER0-03_R01	Isométricas e detalhes	indicada

Instalação de Esgoto Sanitário

Nome do arquivo	Título	Escala
6-HEG-PLB-GER0-01_R01	Planta Baixa e Detalhes	indicada
6-HEG-AMP-GER0-02_R01	Ampliação e detalhes	indicada

Instalação de Gás Combustível

Nome do arquivo	Título	Escala
6-HGC-PLD-GER0-01_R01	Planta Baixa e Detalhes	indicada

Sistema de Proteção contra Incêndio

Nome do arquivo	Título	Escala
6-HIN-PLD-GER0-01_R01	Planta Baixa e detalhes	indicada

PRODUTOS GRÁFICOS – ELÉTRICA – 13 pranchas

Instalações Elétricas – 110 V

Nome do arquivo	Título	Escala
6-ELE-PLB-GER0-01_220.127_R01	Planta Baixa Geral	indicada
6-ELE-PLB-GER0-02_220.127_R01	Ampliação de Bloco Pedagógico e Pátio coberto, Ramais e Diagramas Unifilares	indicada
6-ELE-PLB-GER0-03_220.127_R01	Ampliação de Bloco Administrativo e Serviços, Ramais e Diagramas Unifilares	indicada
6-ELE-PLB-GER0-04_220.127_R01	Planta Baixa de Telefonia	indicada



Ministério da Educação
Fundo Nacional de Desenvolvimento da Educação
Coordenação Geral de Infra-Estrutura - CGEST



Instalações Elétricas – 220 V

Nome do arquivo	Título	Escala
6-ELE-PLB-GER0-01_380.220_R01	Planta Baixa Geral	indicada
6-ELE-PLB-GER0-02_380.220_R01	Ampliação de Bloco Pedagógico e Pátio coberto, Ramais e Diagramas Unifilares	indicada
6-ELE-PLB-GER0-03_380.220_R01	Ampliação de Bloco Administrativo e Serviços, Ramais e Diagramas Unifilares	indicada
6-ELE-PLB-GER0-04_380.220_R01	Planta Baixa de Telefonia	indicada

Sistema de Proteção contra Descargas Atmosféricas

Nome do arquivo	Título	Escala
6-EDA-PLB-GER0-01_R01	Bloco pedagógico e Pátio coberto/Planta de cobertura	indicada
6-EDA-PLB-GER0-02_R01	Bloco pedagógico e Pátio coberto/Planta baixa	indicada
6-EDA-PLB-GER0-03_R01	Bloco administrativo e de serviços/Planta de cobertura	indicada
6-EDA-PLB-GER0-04_R01	Bloco administrativo e de serviços/Planta baixa	indicada
6-EDA-DET-GER0-05_R01	Detalhes	indicada

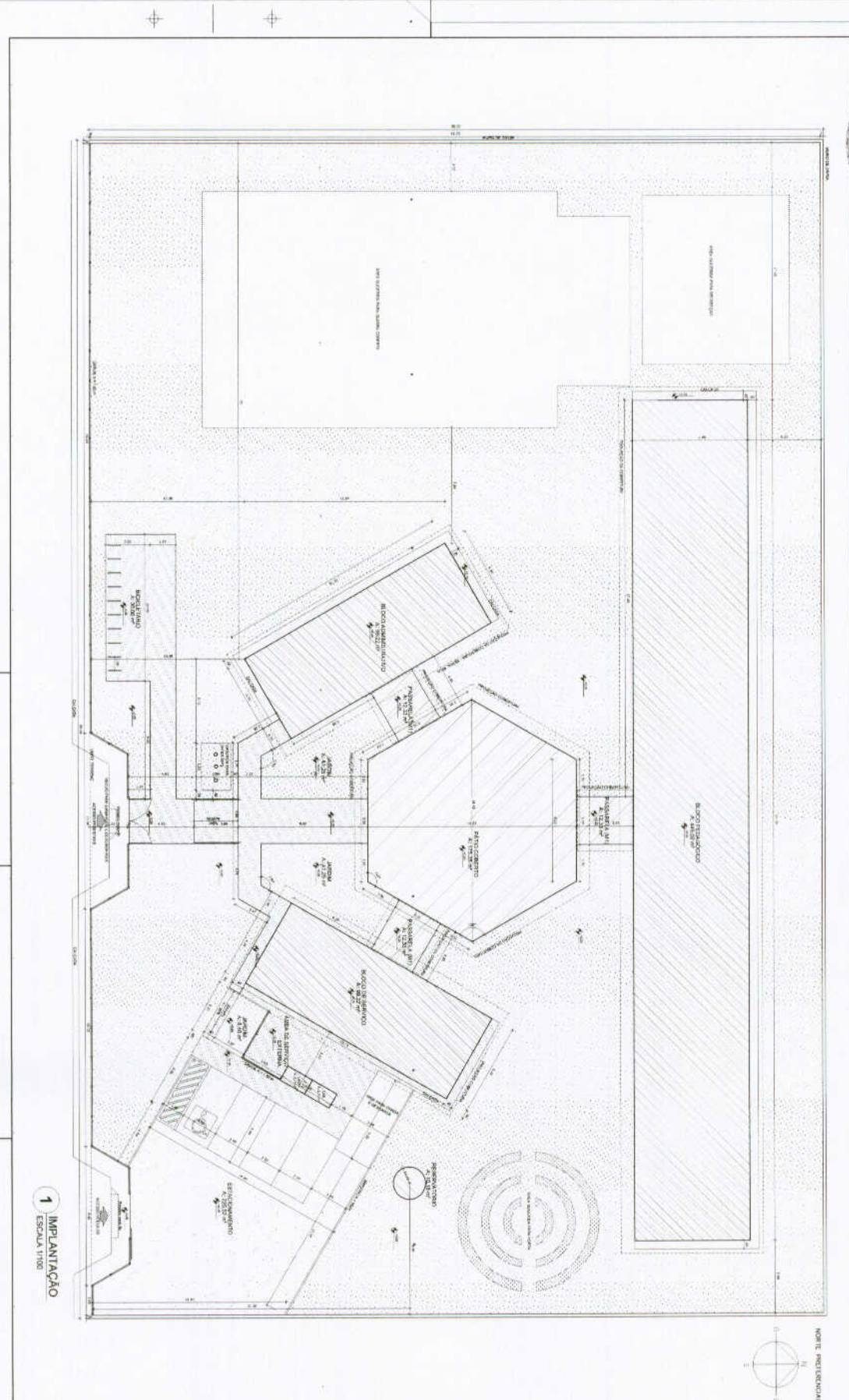

1 IMPLANTAÇÃO
ESCALA 1/100



QUADRO DE ÁREAS

TIPO DE ÁREA	ÁREA (m²)	PERÍMETRO (m)	ÁREA ÚTIL (m²)	ÁREA BRUTA (m²)	ÁREA TOTAL (m²)
ÁREA DE CONSTRUÇÃO	10.000,00	100,00	8.000,00	10.000,00	10.000,00
ÁREA DE PAVIMENTO	5.000,00	50,00	4.000,00	5.000,00	5.000,00
ÁREA DE PAREDE	2.000,00	20,00	1.500,00	2.000,00	2.000,00
ÁREA DE TETO	1.000,00	10,00	800,00	1.000,00	1.000,00
ÁREA DE VENTILAÇÃO	500,00	5,00	400,00	500,00	500,00
ÁREA DE ILUMINAÇÃO	200,00	2,00	150,00	200,00	200,00
ÁREA DE SINALIZAÇÃO	100,00	1,00	80,00	100,00	100,00
ÁREA DE SEGURANÇA	50,00	0,50	40,00	50,00	50,00
ÁREA DE MANUTENÇÃO	20,00	0,20	15,00	20,00	20,00
ÁREA DE RESERVA	10,00	0,10	8,00	10,00	10,00
ÁREA DE OUTROS	5,00	0,05	4,00	5,00	5,00
TOTAL	20.800,00	208,00	16.240,00	20.800,00	20.800,00

LOCACÃO: Rua ... nº ...

PROJETO: Projeto Padrão - FND

PROJETADE: ...

REVISÃO: ...

APROVADO: ...

DATA: ...

FND Fundação Nacional de Desenvolvimento

Ministério da Educação

PROJETO PADRÃO - FND

ESCOLA 6 SALAS DE AULA

PROJETO DE ARQUITETURA

ARQ

01/23

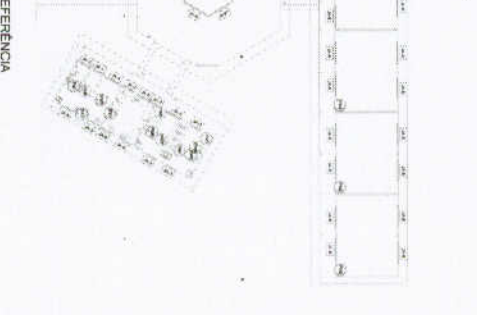
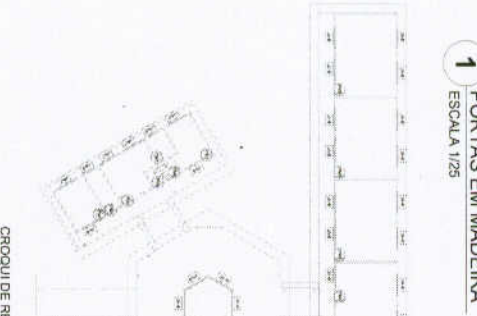
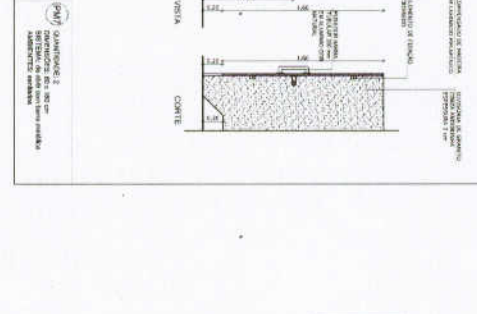
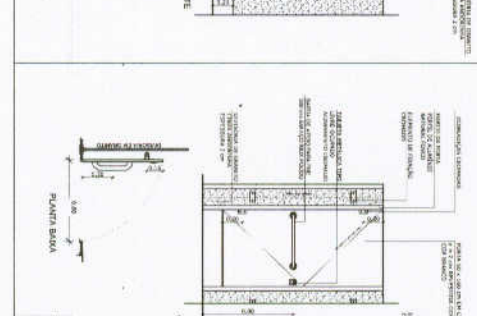
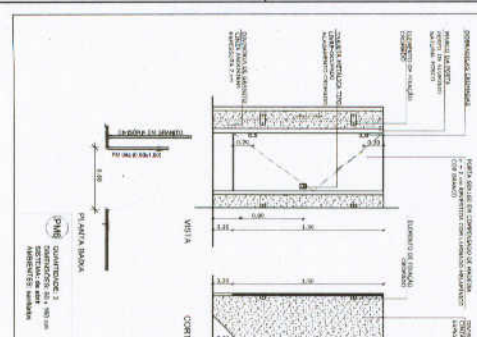
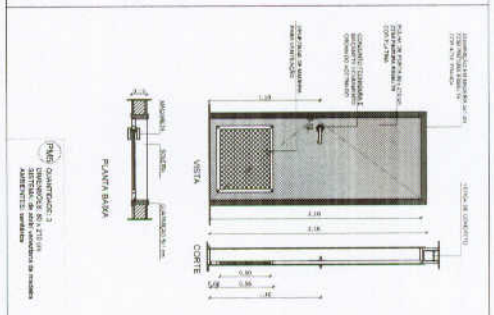
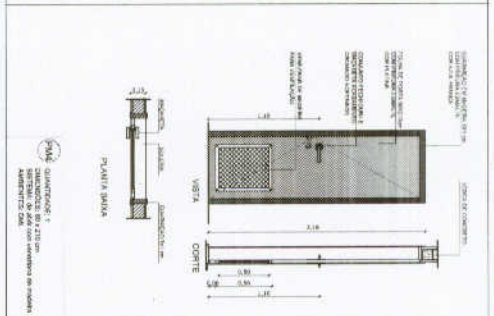
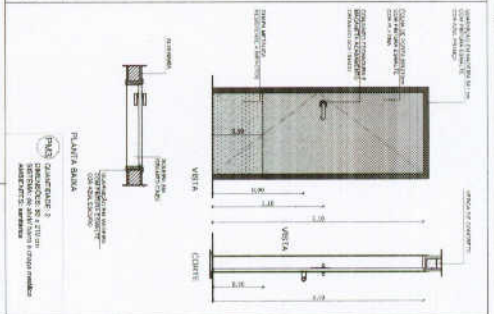
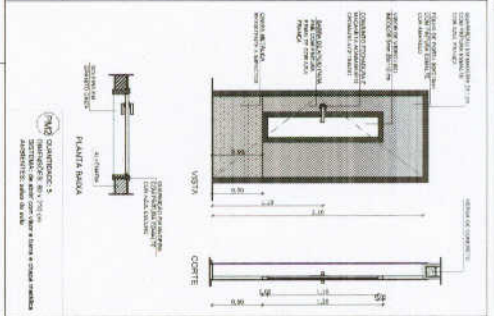
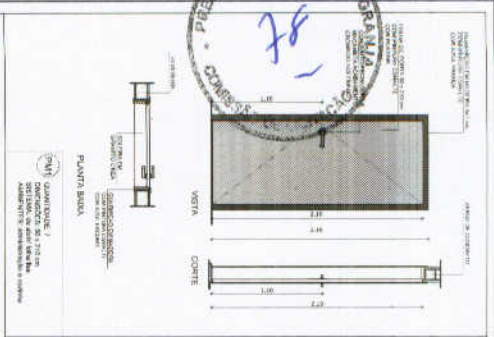

1 PORTAS EM MADEIRA
ESCALA 1/25

2 DETALHE PORTA/MAÇANETA
ESCALA 1/10

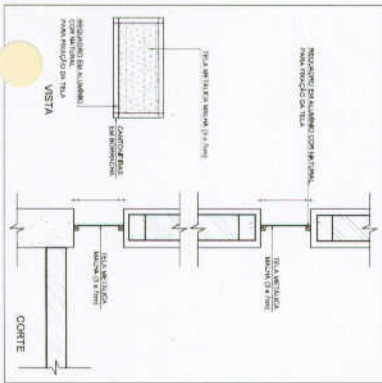
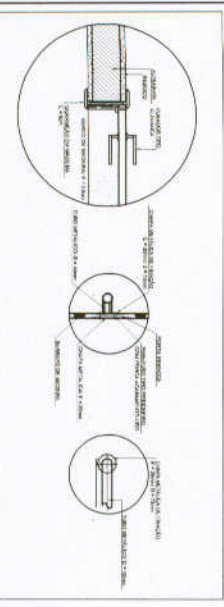

3 TELA DE VENTILAÇÃO - GAS
ESCALA 1/10

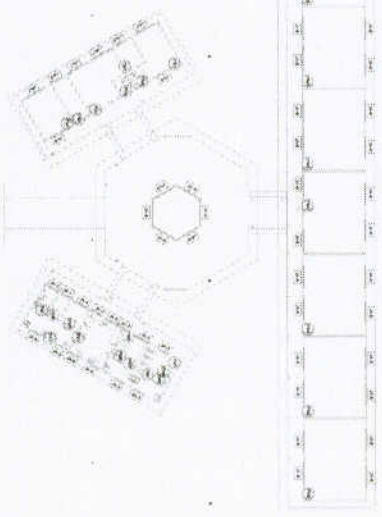

MAPA DE ESQUADRIAS

REF	QUANTIDADE (CM)	QUANT	TIPO	AMBIENTES
01	100 x 200	1	100 x 200	AMBIENTES
02	100 x 200	1	100 x 200	AMBIENTES
03	100 x 200	1	100 x 200	AMBIENTES
04	100 x 200	1	100 x 200	AMBIENTES
05	100 x 200	1	100 x 200	AMBIENTES
06	100 x 200	1	100 x 200	AMBIENTES
07	100 x 200	1	100 x 200	AMBIENTES
08	100 x 200	1	100 x 200	AMBIENTES
09	100 x 200	1	100 x 200	AMBIENTES
10	100 x 200	1	100 x 200	AMBIENTES
11	100 x 200	1	100 x 200	AMBIENTES
12	100 x 200	1	100 x 200	AMBIENTES
13	100 x 200	1	100 x 200	AMBIENTES
14	100 x 200	1	100 x 200	AMBIENTES
15	100 x 200	1	100 x 200	AMBIENTES
16	100 x 200	1	100 x 200	AMBIENTES
17	100 x 200	1	100 x 200	AMBIENTES
18	100 x 200	1	100 x 200	AMBIENTES
19	100 x 200	1	100 x 200	AMBIENTES
20	100 x 200	1	100 x 200	AMBIENTES
21	100 x 200	1	100 x 200	AMBIENTES
22	100 x 200	1	100 x 200	AMBIENTES
23	100 x 200	1	100 x 200	AMBIENTES
24	100 x 200	1	100 x 200	AMBIENTES
25	100 x 200	1	100 x 200	AMBIENTES
26	100 x 200	1	100 x 200	AMBIENTES
27	100 x 200	1	100 x 200	AMBIENTES
28	100 x 200	1	100 x 200	AMBIENTES
29	100 x 200	1	100 x 200	AMBIENTES
30	100 x 200	1	100 x 200	AMBIENTES
31	100 x 200	1	100 x 200	AMBIENTES
32	100 x 200	1	100 x 200	AMBIENTES
33	100 x 200	1	100 x 200	AMBIENTES
34	100 x 200	1	100 x 200	AMBIENTES
35	100 x 200	1	100 x 200	AMBIENTES
36	100 x 200	1	100 x 200	AMBIENTES
37	100 x 200	1	100 x 200	AMBIENTES
38	100 x 200	1	100 x 200	AMBIENTES
39	100 x 200	1	100 x 200	AMBIENTES
40	100 x 200	1	100 x 200	AMBIENTES
41	100 x 200	1	100 x 200	AMBIENTES
42	100 x 200	1	100 x 200	AMBIENTES
43	100 x 200	1	100 x 200	AMBIENTES
44	100 x 200	1	100 x 200	AMBIENTES
45	100 x 200	1	100 x 200	AMBIENTES
46	100 x 200	1	100 x 200	AMBIENTES
47	100 x 200	1	100 x 200	AMBIENTES
48	100 x 200	1	100 x 200	AMBIENTES
49	100 x 200	1	100 x 200	AMBIENTES
50	100 x 200	1	100 x 200	AMBIENTES

FNDE Fundo Nacional de Desenvolvimento Educacional - Ministério da Educação

PROJETO PADRÃO - FNDE

MAPA DE ESQUADRIAS

REF: 01/20

CAU / CREA

PROJETO DE ARQUITETURA

DETA LHAMEN TO DE ESQUADRIAS

ARQ

08/23

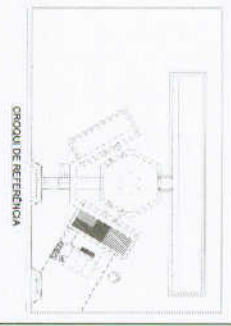
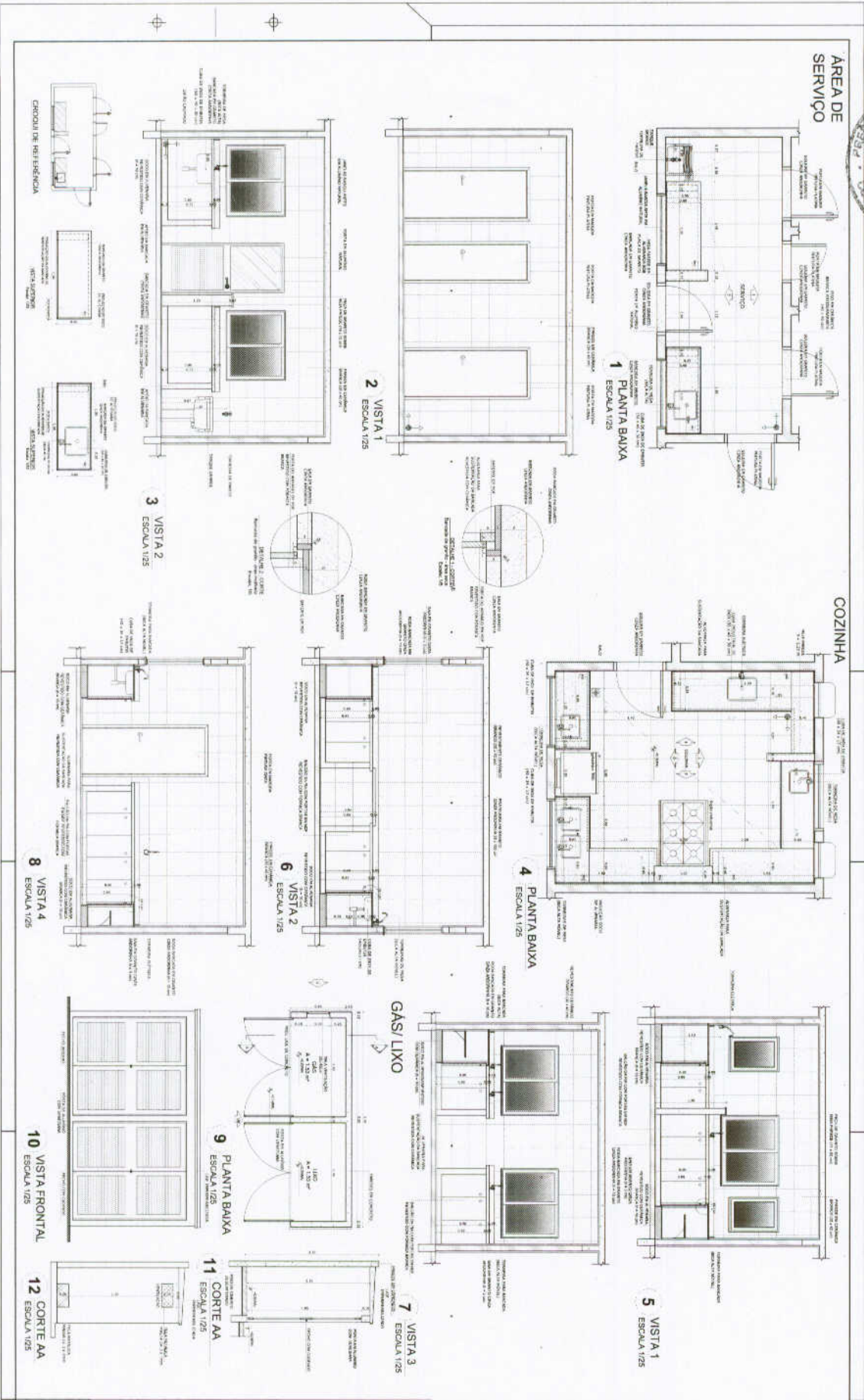

LEGENDA

1. MATERIAL DE ACABAMENTO: []

2. MATERIAL DE ACABAMENTO: []

3. MATERIAL DE ACABAMENTO: []

4. MATERIAL DE ACABAMENTO: []

5. MATERIAL DE ACABAMENTO: []

6. MATERIAL DE ACABAMENTO: []

7. MATERIAL DE ACABAMENTO: []

8. MATERIAL DE ACABAMENTO: []

9. MATERIAL DE ACABAMENTO: []

10. MATERIAL DE ACABAMENTO: []

11. MATERIAL DE ACABAMENTO: []

12. MATERIAL DE ACABAMENTO: []

FNDE Fundo Nacional de Desenvolvimento da Educação Ministério da Educação		BRASIL GOVERNOS FEDERAL, ESTADUAIS E MUNICIPAIS
PROJETO PADRÃO - FNDE		
PROJETO DE ARQUITETURA ESCOLA 6 SALAS DE AULA MUNICÍPIO DE ANAÍPOLIS - TOCANTINS (COMPL. 0001) DE SERVIÇO (COMPL. 0002) DE SERVIÇO (COMPL. 0003) DE SERVIÇO	ARO 18/23	DATA: 18/23

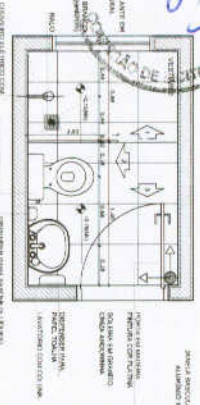

1 PLANTA BAIXA
ESCALA 1/25

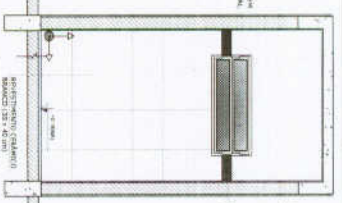

2 VISTA 1
ESCALA 1/25

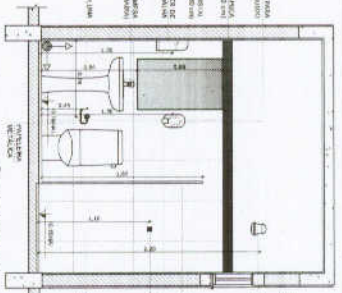

3 VISTA 2
ESCALA 1/25

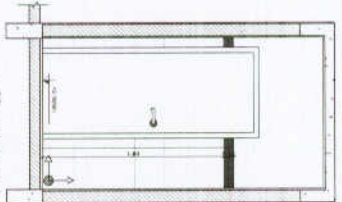

4 VISTA 3
ESCALA 1/25

SANITÁRIOS FEMININO E MASCULINO

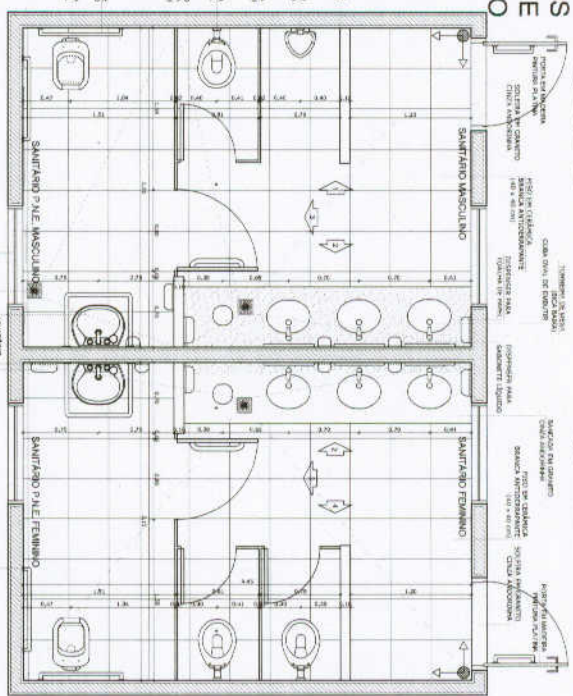

5 PLANTA-BANHA
ESCALA 1/25

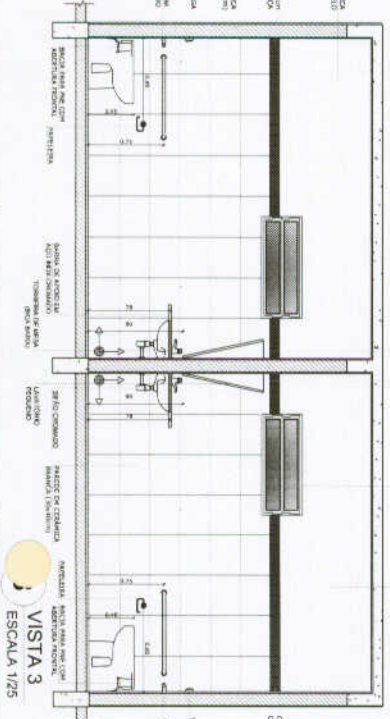

3 VISTA 3
ESCALA 1/25

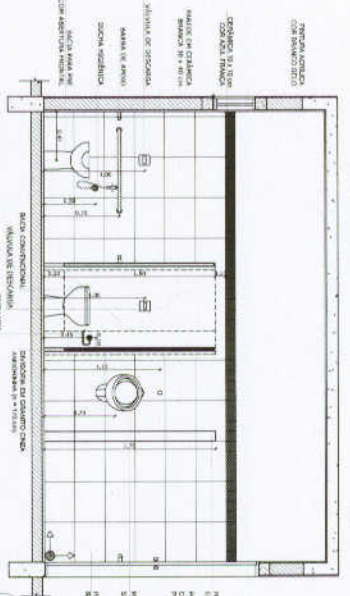

6 VISTA 1
ESCALA 1/25

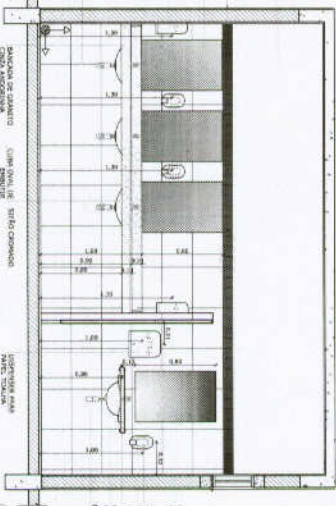

7 VISTA 2
ESCALA 1/25

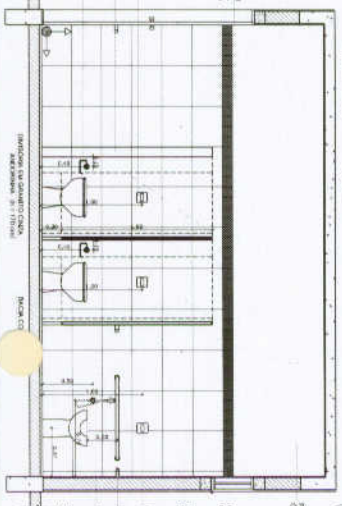

9 VISTA 4
ESCALA 1/25

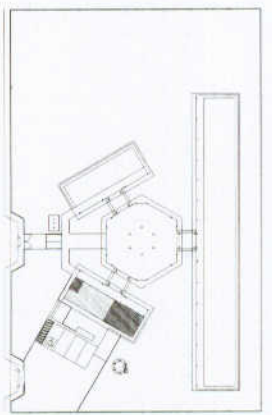

CROQUI DE REFERENCIA

CONSIDERAÇÕES
A FUNDADAÇÃO DAS FUNDIÇÕES DEVE SER EM CONFORMIDADE COM O PROJETO.

NOTAS
- O PROJETO DEVE SER EXECUTADO DE ACORDO COM O PROJETO DE ARQUITETURA E O PROJETO DE ENGENHARIA DE SANITÁRIOS E ÁGUA SANITÁRIA.
- O PROJETO DEVE SER EXECUTADO DE ACORDO COM O PROJETO DE ARQUITETURA E O PROJETO DE ENGENHARIA DE SANITÁRIOS E ÁGUA SANITÁRIA.
- O PROJETO DEVE SER EXECUTADO DE ACORDO COM O PROJETO DE ARQUITETURA E O PROJETO DE ENGENHARIA DE SANITÁRIOS E ÁGUA SANITÁRIA.

FNDE Fundação Nacional de Desenvolvimento da Educação

Ministério de Educação

PROJETO PADRÃO - FNDE

UNIDADE: UF

PROJETO: PROJETO DE ARQUITETURA

ENGENHEIRO: []

PROFESSOR: []

RESERVA TÉCNICA: []

DATA: []

ESCALA: []

PROJETO: ESCOLA 6 SALAS DE AULA

PROJETO DE ARQUITETURA

AMPLIAÇÃO BLOCO DE SERVIÇO

SANITÁRIOS FEMININO E MASCULINO

ARQ

19/23

**CAU/BR**

Conselho de Arquitetura e Urbanismo do Brasil

Registro de Responsabilidade Técnica - RRT

RRT SIMPLES
Nº 0000002516347
INICIAL
EQUIPE - RRT PRINCIPAL**1. RESPONSÁVEL TÉCNICO**Nome: GABRIELLE CANABARRO PATTA
Registro Nacional: A47739-7 Título do Profissional: Arquiteto e Urbanista**2. DADOS DO CONTRATO**Contratante: FUNDO NACIONAL DE DESENVOLVIMENTO DA EDUCAÇÃO
CNPJ: 00.378.257/0001-81
Contrato: Valor: R\$ 1,00 Tipo de Contratante: Pessoa jurídica de direito público
Celebrado em: 06/06/2014 Data de Início: 06/06/2014 Previsão de término: 31/12/2014

Declaro que na(s) atividade(s) registrada(s) neste RRT foram atendidas as regras de acessibilidade previstas nas normas técnicas de acessibilidade da ABNT, na legislação específica e no Decreto Federal nº 5.296, de 2 de dezembro de 2004.

3. DADOS DA OBRA/SERVIÇOQUADRA SBS QUADRA 2 Nº:
Complemento: BLOCO F EDIFÍCIO FNDE Bairro: ASA SUL
UF: DF CEP: 70070120 Cidade: BRASÍLIA
Coordenadas Geográficas: Latitude: 0 Longitude: 0**4. ATIVIDADE TÉCNICA**Atividade: 1.1.2 - Projeto arquitetônico
Quantidade: 867,79 Unidade: m²

Após a conclusão das atividades técnicas o profissional deverá proceder a baixa deste RRT

5. DESCRIÇÃO

Revisão do projeto de Escola de 06 Salas de Aula Padrão FNDE.

6. VALOR

Valor do RRT: R\$ 70,83 Pago em: 31/07/2014

7. ASSINATURAS

Declaro serem verdadeiras as informações acima.

Brasília 01 de Agosto de 2014
Local Dia Mês Ano
FUNDO NACIONAL DE DESENVOLVIMENTO DA EDUCAÇÃO
CNPJ: 00.378.257/0001-81
GABRIELLE CANABARRO PATTA
CPF: 003.681.250-17Rudybert Barros Von Eye
Coordenador de Projetos
CGESTA autenticidade deste RRT pode ser verificada em: <https://siccau.cau.br/app/view/sight/externo?form=Servicos>, com a chave: Cd92ad Impresso em: 01/08/2014 às 11:06:15 por: , ip: 200.130.5.2



Anotação de Responsabilidade Técnica - ART
Lei nº 6.496, de 7 de dezembro de 1977

CREA-DF

ART Obra ou serviço
0720140043673



Conselho Regional de Engenharia e Agronomia do Distrito Federal

1. Responsável Técnico

RUDYBERT BARROS VON EYE

Título profissional: **Engenheiro Civil**

RNP: **1204409706**

Registro: **02674/D-MT**

2. Dados do Contrato

Contratante: **FNDE - FUNDO NACIONAL DE DESENVOLVIMENTO DA EDUCAÇÃO**

CPF/CNPJ: **00.378.257/0001-81**

SBS QUADRA 02 BLOCO F Número: 02

Bairro: **ASA SUL**

CEP: **70070-929**

Cidade: **BRASILIA**

UF: **DF**

Complemento:

E-Mail: **cgest_equipe@fnde.gov.br**

Fone: **(61)20224338**

Contrato:

Celebrado em: **01/08/2014**

Valor Obra/Serviço R\$: **1,00**

Vinculada a ART:

Tipo de contratante: **Pessoa Jurídica de Direito Público**

Ação institucional: **Órgão Público**

3. Dados da Obra/Serviço

SBS QUADRA 02 BLOCO F Número: 02

Bairro: **ASA SUL**

CEP: **70070-929**

Cidade: **BRASILIA**

UF: **DF**

Complemento:

Data de Início: **01/08/2014**

Previsão término: **08/08/2014**

Coordenadas Geográficas: ,

Finalidade: **Escolar**

Código/Obra pública:

Proprietário: **FUNDO NACIONAL DE DESENVOLVIMENTO DA EDUCAÇÃO**

CPF/CNPJ: **00.378.257/0001-81**

E-Mail: **cgest_equipe@fnde.gov.br**

Fone: **(61) 20224338**

4. Atividade Técnica

Realização

Projeto Estrutura Concreto Armado
Projeto Elétrica de baixa tensão
Projeto Instalação hidráulica
Projeto Instalação sanitária
Projeto Instalação telefônica
Projeto Sistema de Prevenção e Combate a Incêndio
Projeto Instalação de gás

Quantidade Unidade

867,7900 metros quadrados
867,7900 metros quadrados
867,7900 metros quadrados
867,7900 metros quadrados
867,7900 metros quadrados
867,7900 metros quadrados
867,7900 metros quadrados

Após a conclusão das atividades técnicas o profissional deverá proceder a baixa desta ART

5. Observações

Elaboração de projetos complementares de uma Escola Padrão de 6 Salas de Aula, a ser construída em diversas localidades do território nacional, exceto fundações.

6. Declarações

Acessibilidade: Não: Declaro que as regras de acessibilidade, previstas nas normas técnicas da ABNT e no Decreto nº 5.296, de 2 de dezembro de 2004, não se aplicam às atividades profissionais acima relacionadas.

7. Entidade de Classe

ABENC-DF

8. Assinaturas

Declaro serem verdadeiras as informações acima

Granja 02 de agosto de 2014
Local Data

Rudybert von Eye
RUDYBERT BARROS VON EYE - CPF: 274277401-09

FNDE - FUNDO NACIONAL DE DESENVOLVIMENTO DA EDUCAÇÃO -
CPF/CNPJ: 00.378.257/0001-81

9. Informações

- A ART é válida somente quando quitada, mediante apresentação do comprovante de pagamento ou conferência no site do Crea.
- A autenticidade deste documento pode ser verificada no site .. ou www.confea.org.br
- A guarda da via assinada da ART será de responsabilidade do profissional e do contratante com o objetivo de documentar o vínculo contratual.

www.creadf.org.br informacao@creadf.org.br
Tel: (61) 3961-2800 Fax: (61) 3223-4619



Registrada em: 08/08/2014 Valor Pago: R\$ 63,64 Nosso Número/Baixa: 0114035628

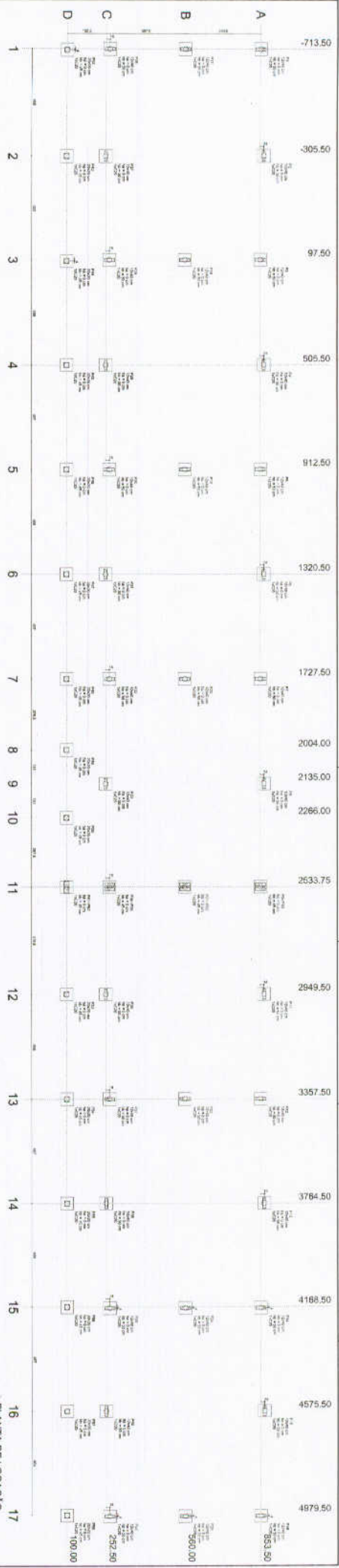

Item	Descrição	Quantidade	Valor Unitário	Valor Total
01
02
03
04
05
06
07
08
09
10
11
12
13
14
15
16
17
18
19
20
21
22
23
24
25
26
27
28
29
30
31
32
33
34
35
36
37
38
39
40
41
42
43
44
45
46
47
48
49
50

2 LEGENDA DOS BLOCOS
ESCALA 1/25

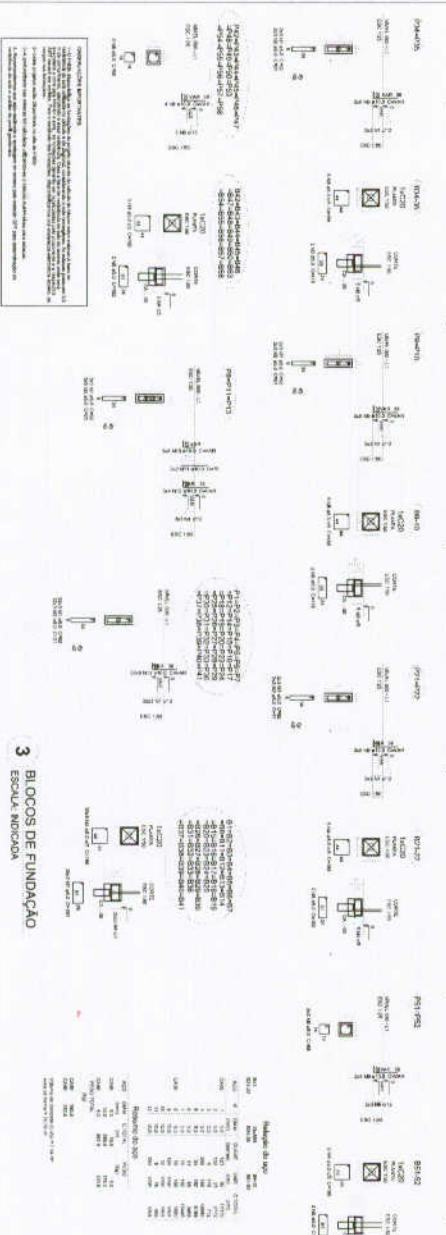

3 BLOCOS DE FUNDAÇÃO
ESCALA INDICADA



FIDE Fundação de Incentivo à Educação de Gramma

PROJETO PADRÃO - FIDE

Arquiteto: **BRASIM**

ESCALA 1/50

ESCOLA B SALAS DE AULA

Localização: Rua ... nº ...

Projeto: ...

Autores: ...

Revisão: ...

Assinatura: ...

Carimbo: ...

ESCALA 1/25

ESCALA INDICADA

ESCALA 1/50

1 PLANTA DE LOCAÇÃO
ESCALA 1/50

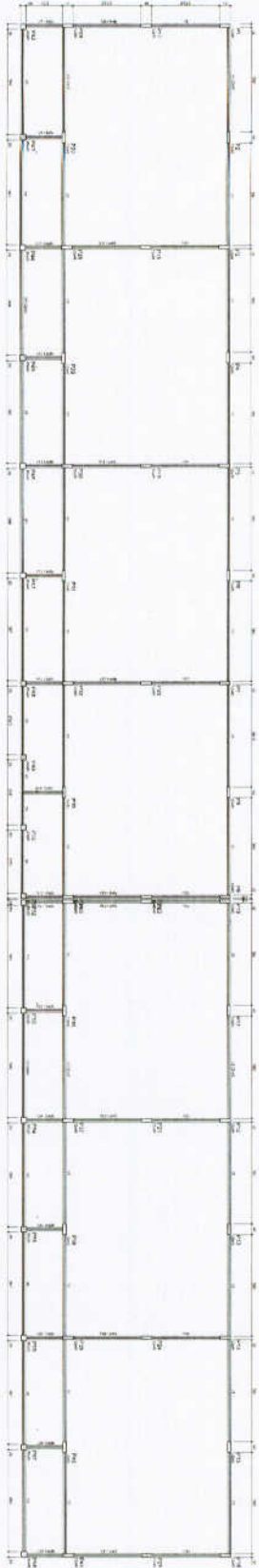

1 FORMAS DO PAVIMENTO NIVEL. 000
ESCALA 1/75

Item	Descrição	Quantidade	Valor Unitário	Valor Total
1	Formas para Pavimento Nivel. 000	120	100,00	12.000,00

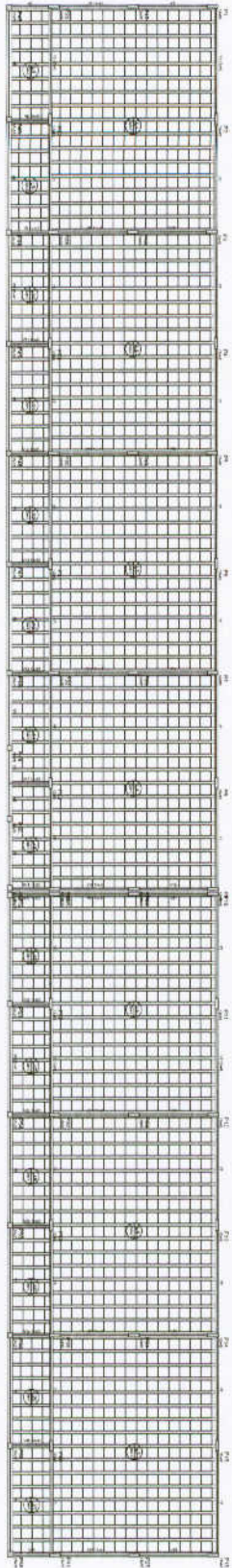

2 FORMAS DO PAVIMENTO NIVEL. 298,5
ESCALA 1/75

Item	Descrição	Quantidade	Valor Unitário	Valor Total
1	Formas para Pavimento Nivel. 298,5	120	100,00	12.000,00



Item	Descrição	Quantidade	Valor Unitário	Valor Total
1	Formas para Pavimento Nivel. 000	120	100,00	12.000,00
2	Formas para Pavimento Nivel. 298,5	120	100,00	12.000,00

FNDE Financiadora Nacional de Desenvolvimento Educacional
Ministério de Educação
BRASIL

PROJETO PADRÃO - FNDE

ESCALA 6 SALAS DE AULA
PROJETO DE ARQUITETURA
MENSURANDO O BOM PAVIMENTO
SCF

0022

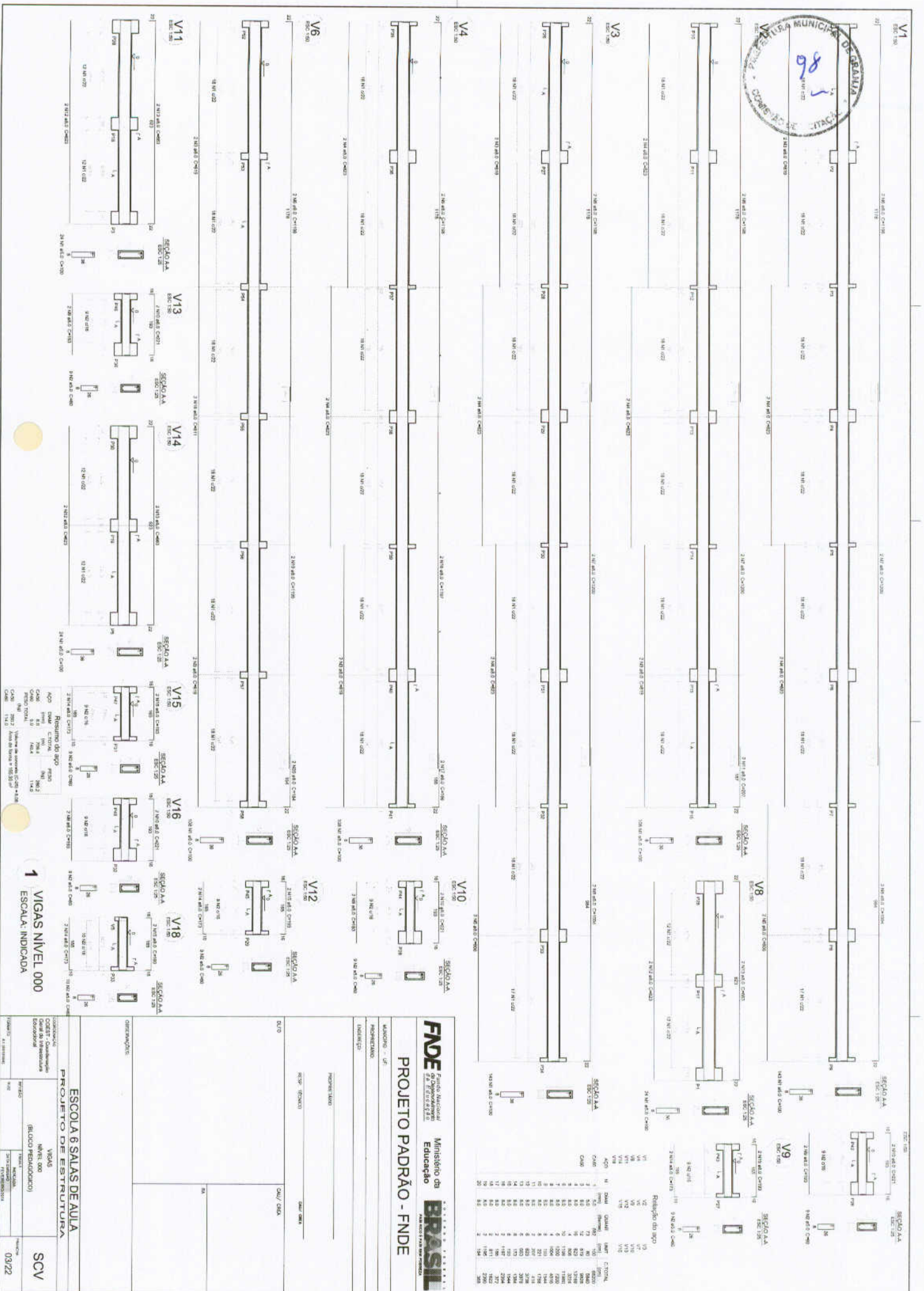

Resumo do aço

ACO	TIPO	QUANT.	DIAM.	COMPR.	LAJ. C/TOAL.
V1	1	1	10	1000	1000
V2	1	1	10	1000	1000
V3	1	1	10	1000	1000
V4	1	1	10	1000	1000
V5	1	1	10	1000	1000
V6	1	1	10	1000	1000
V7	1	1	10	1000	1000
V8	1	1	10	1000	1000
V9	1	1	10	1000	1000
V10	1	1	10	1000	1000
V11	1	1	10	1000	1000
V12	1	1	10	1000	1000
V13	1	1	10	1000	1000
V14	1	1	10	1000	1000
V15	1	1	10	1000	1000
V16	1	1	10	1000	1000
V17	1	1	10	1000	1000
V18	1	1	10	1000	1000

Resumo do aço

ACO TIPO QUANT. DIAM. COMPR. LAJ. C/TOAL.

V1 1 1 10 1000 1000

V2 1 1 10 1000 1000

V3 1 1 10 1000 1000

V4 1 1 10 1000 1000

V5 1 1 10 1000 1000

V6 1 1 10 1000 1000

V7 1 1 10 1000 1000

V8 1 1 10 1000 1000

V9 1 1 10 1000 1000

V10 1 1 10 1000 1000

V11 1 1 10 1000 1000

V12 1 1 10 1000 1000

V13 1 1 10 1000 1000

V14 1 1 10 1000 1000

V15 1 1 10 1000 1000

V16 1 1 10 1000 1000

V17 1 1 10 1000 1000

V18 1 1 10 1000 1000

1 VIGAS NIVEL 000
ESCALA: INDICADA

FNDE Fundo Nacional de Desenvolvimento da Educação

PROJETO PADRÃO - FNDE

Ministério da Educação

BRASIL

UNIDADE - UF

PROJETO PADRÃO

PROJETO PADRÃO

OUTRO

OUTRO

ESCOLA 6 SALAS DE AULA

PROJETO DE ESTRUTURA

VIGAS NIVEL 000 (BLOCO PEDAGÓGICO)

SCV

03/22

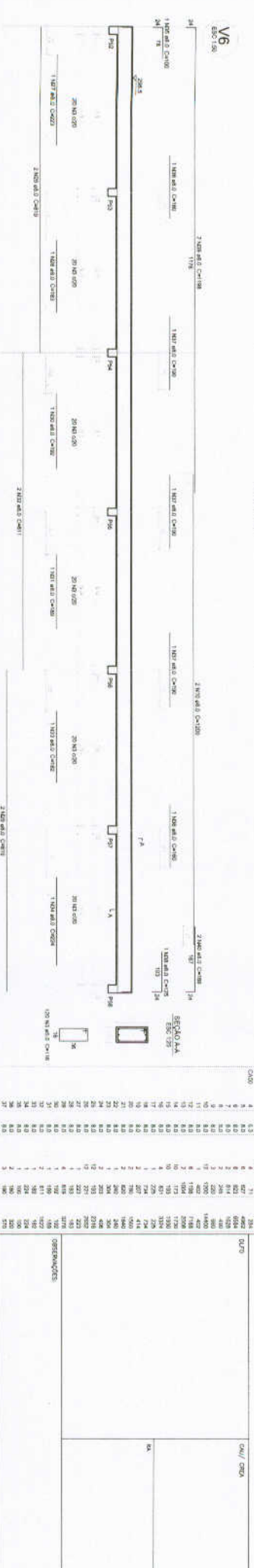
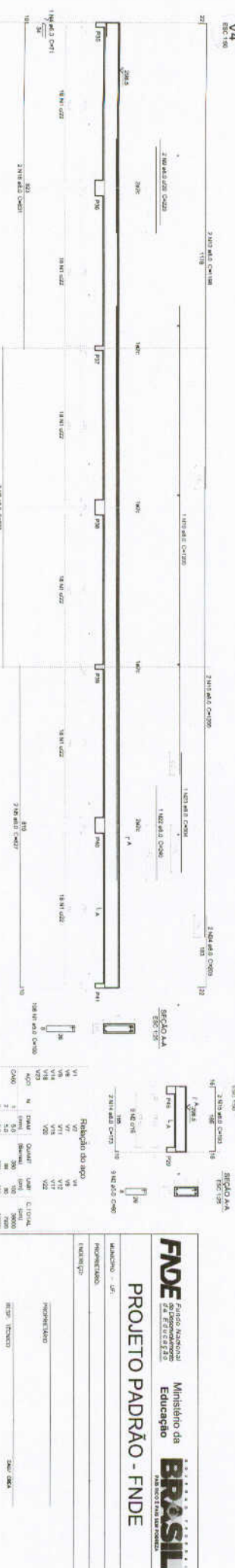
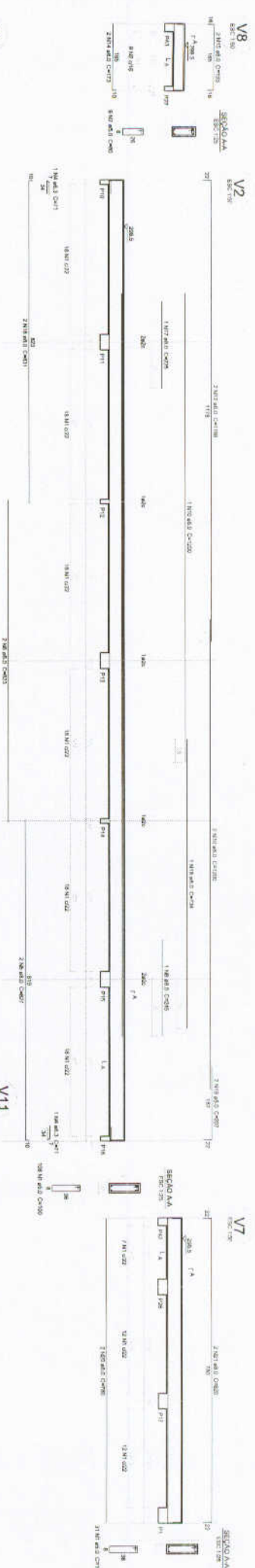
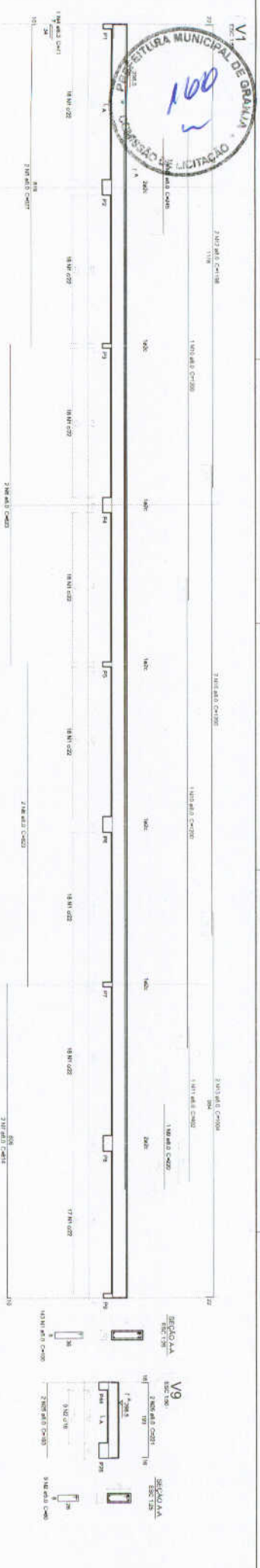

1 VIGAS NÍVEL 298,5
ESCALA INDICADA

ACO	N	DIAM	QUANT	UNID	C.TOTAL
CA50	1	10	1	1	1000
CA50	2	12	4	4	4800
CA50	3	14	4	4	5600
CA50	4	16	4	4	6400
CA50	5	18	4	4	7200
CA50	6	20	4	4	8000
CA50	7	22	4	4	8800
CA50	8	24	4	4	9600
CA50	9	26	4	4	10400
CA50	10	28	4	4	11200
CA50	11	30	4	4	12000
CA50	12	32	4	4	12800
CA50	13	34	4	4	13600
CA50	14	36	4	4	14400
CA50	15	38	4	4	15200
CA50	16	40	4	4	16000
CA50	17	42	4	4	16800
CA50	18	44	4	4	17600
CA50	19	46	4	4	18400
CA50	20	48	4	4	19200
CA50	21	50	4	4	20000
CA50	22	52	4	4	20800
CA50	23	54	4	4	21600
CA50	24	56	4	4	22400
CA50	25	58	4	4	23200
CA50	26	60	4	4	24000
CA50	27	62	4	4	24800
CA50	28	64	4	4	25600
CA50	29	66	4	4	26400
CA50	30	68	4	4	27200
CA50	31	70	4	4	28000
CA50	32	72	4	4	28800
CA50	33	74	4	4	29600
CA50	34	76	4	4	30400
CA50	35	78	4	4	31200
CA50	36	80	4	4	32000
CA50	37	82	4	4	32800
CA50	38	84	4	4	33600
CA50	39	86	4	4	34400
CA50	40	88	4	4	35200
CA50	41	90	4	4	36000
CA50	42	92	4	4	36800
CA50	43	94	4	4	37600
CA50	44	96	4	4	38400
CA50	45	98	4	4	39200
CA50	46	100	4	4	40000
CA50	47	102	4	4	40800
CA50	48	104	4	4	41600
CA50	49	106	4	4	42400
CA50	50	108	4	4	43200
CA50	51	110	4	4	44000
CA50	52	112	4	4	44800
CA50	53	114	4	4	45600
CA50	54	116	4	4	46400
CA50	55	118	4	4	47200
CA50	56	120	4	4	48000
CA50	57	122	4	4	48800
CA50	58	124	4	4	49600
CA50	59	126	4	4	50400
CA50	60	128	4	4	51200
CA50	61	130	4	4	52000
CA50	62	132	4	4	52800
CA50	63	134	4	4	53600
CA50	64	136	4	4	54400
CA50	65	138	4	4	55200
CA50	66	140	4	4	56000
CA50	67	142	4	4	56800
CA50	68	144	4	4	57600
CA50	69	146	4	4	58400
CA50	70	148	4	4	59200
CA50	71	150	4	4	60000
CA50	72	152	4	4	60800
CA50	73	154	4	4	61600
CA50	74	156	4	4	62400
CA50	75	158	4	4	63200
CA50	76	160	4	4	64000
CA50	77	162	4	4	64800
CA50	78	164	4	4	65600
CA50	79	166	4	4	66400
CA50	80	168	4	4	67200
CA50	81	170	4	4	68000
CA50	82	172	4	4	68800
CA50	83	174	4	4	69600
CA50	84	176	4	4	70400
CA50	85	178	4	4	71200
CA50	86	180	4	4	72000
CA50	87	182	4	4	72800
CA50	88	184	4	4	73600
CA50	89	186	4	4	74400
CA50	90	188	4	4	75200
CA50	91	190	4	4	76000
CA50	92	192	4	4	76800
CA50	93	194	4	4	77600
CA50	94	196	4	4	78400
CA50	95	198	4	4	79200
CA50	96	200	4	4	80000
CA50	97	202	4	4	80800
CA50	98	204	4	4	81600
CA50	99	206	4	4	82400
CA50	100	208	4	4	83200
CA50	101	210	4	4	84000
CA50	102	212	4	4	84800
CA50	103	214	4	4	85600
CA50	104	216	4	4	86400
CA50	105	218	4	4	87200
CA50	106	220	4	4	88000
CA50	107	222	4	4	88800
CA50	108	224	4	4	89600
CA50	109	226	4	4	90400
CA50	110	228	4	4	91200
CA50	111	230	4	4	92000
CA50	112	232	4	4	92800
CA50	113	234	4	4	93600
CA50	114	236	4	4	94400
CA50	115	238	4	4	95200
CA50	116	240	4	4	96000
CA50	117	242	4	4	96800
CA50	118	244	4	4	97600
CA50	119	246	4	4	98400
CA50	120	248	4	4	99200
CA50	121	250	4	4	100000
CA50	122	252	4	4	100800
CA50	123	254	4	4	101600
CA50	124	256	4	4	102400
CA50	125	258	4	4	103200
CA50	126	260	4	4	104000
CA50	127	262	4	4	104800
CA50	128	264	4	4	105600
CA50	129	266	4	4	106400
CA50	130	268	4	4	107200
CA50	131	270	4	4	108000
CA50	132	272	4	4	108800
CA50	133	274	4	4	109600
CA50	134	276	4	4	110400
CA50	135	278	4	4	111200
CA50	136	280	4	4	112000
CA50	137	282	4	4	112800
CA50	138	284	4	4	113600
CA50	139	286	4	4	114400
CA50	140	288	4	4	115200
CA50	141	290	4	4	116000
CA50	142	292	4	4	116800
CA50	143	294	4	4	117600
CA50	144	296	4	4	118400
CA50	145	298	4	4	119200
CA50	146	300	4	4	120000
CA50	147	302	4	4	120800
CA50	148	304	4	4	121600
CA50	149	306	4	4	122400
CA50	150	308	4	4	123200
CA50	151	310	4	4	124000
CA50	152	312	4	4	124800
CA50	153	314	4	4	125600
CA50	154	316	4	4	126400
CA50	155	318	4	4	127200
CA50	156	320	4	4	128000
CA50	157	322	4	4	128800
CA50	158	324	4	4	129600
CA50	159	326	4	4	130400
CA50	160	328	4	4	131200
CA50	161	330	4	4	132000
CA50	162	332	4	4	132800
CA50	163	334	4	4	133600
CA50	164	336	4	4	134400
CA50	165	338	4	4	135200
CA50	166	340	4	4	136000
CA50	167	342	4	4	136800
CA50	168	344	4	4	137600
CA50	169	346	4	4	138400
CA50	170	348	4	4	139200
CA50	171	350	4	4	140000
CA50	172	352	4	4	140800
CA50	173	354	4	4	141600
CA50	174	356	4	4	142400
CA50	175	358	4	4	143200
CA50	176	360	4	4	144000
CA50	177	362	4	4	144800
CA50	178	364	4	4	145600
CA50	179	366	4	4	146400
CA50	180	368	4	4	147200
CA50	181	370	4	4	148000
CA50	182	372	4	4	148800
CA50	183	374	4	4	149600
CA50	184	376	4	4	150400
CA50	185	378	4	4	151200
CA50	186	380	4	4	152000
CA50	187	382	4	4	152800
CA50	188	384	4	4	153600
CA50	189	386	4	4	154400
CA50	190	388	4	4	155200
CA50	191	390	4	4	156000
CA50	192	392	4	4	156800
CA50	193	394	4	4	157600
CA50	194	396	4	4	158400
CA50	195	398	4	4	159200
CA50	196	400	4	4	160000
CA50	197	402	4	4	160800
CA50	198	404	4	4	161600
CA50	199	406	4	4	162400
CA50	200	408	4	4	163200
CA50	201	410	4	4	164000
CA50	202	412	4	4	164800
CA50</					