

Júlio Cesar Silveira Pinheiro
Engenheiro Civil
RNP- 080742573-3

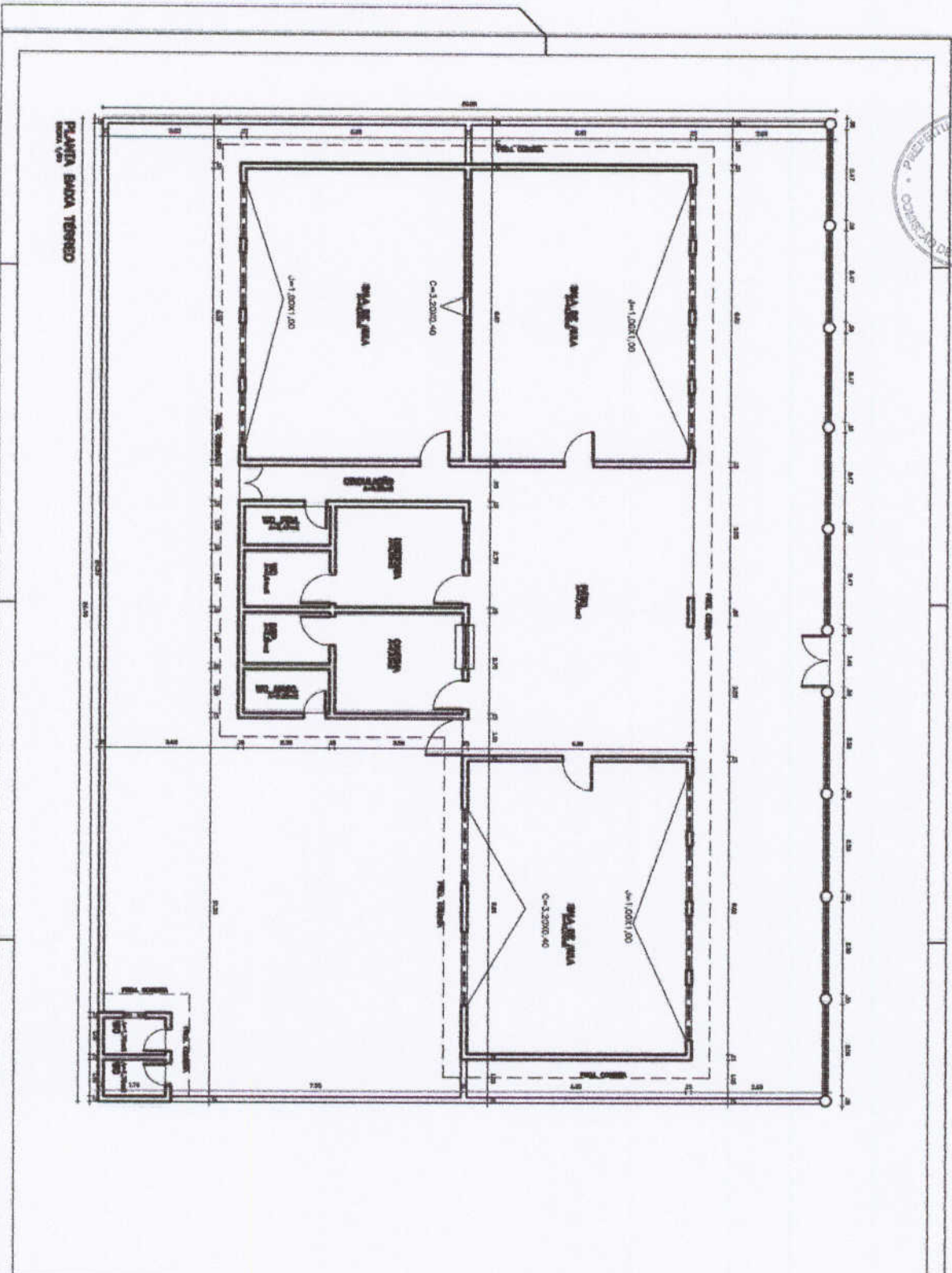

PLANTA BAIXA TERREO

 João Cesar Siqueira Pinheiro
 Engenheiro Civil
 RNP- 080742573-3



PROJETO ARQUITETÔNICO

TÍTULO: **PLANTA DE LOCALIZAÇÃO DO RUAO SERRADO**
 LOCALIZAÇÃO: **AVENIDA DE BRASÃO - BARRA - RJ**
 FUNÇÃO: **EDIFÍCIO ESCOLAR DE ESCOLA**
 PLANTA: **PLANTA BAIXA TERREO**

DATA: **01/01**
 ESCALA: **1/50**

PROJETO: **ARQUITETURA**
 FUNÇÃO: **EDUCACIONAL**
 TIPO: **EDIFÍCIO**

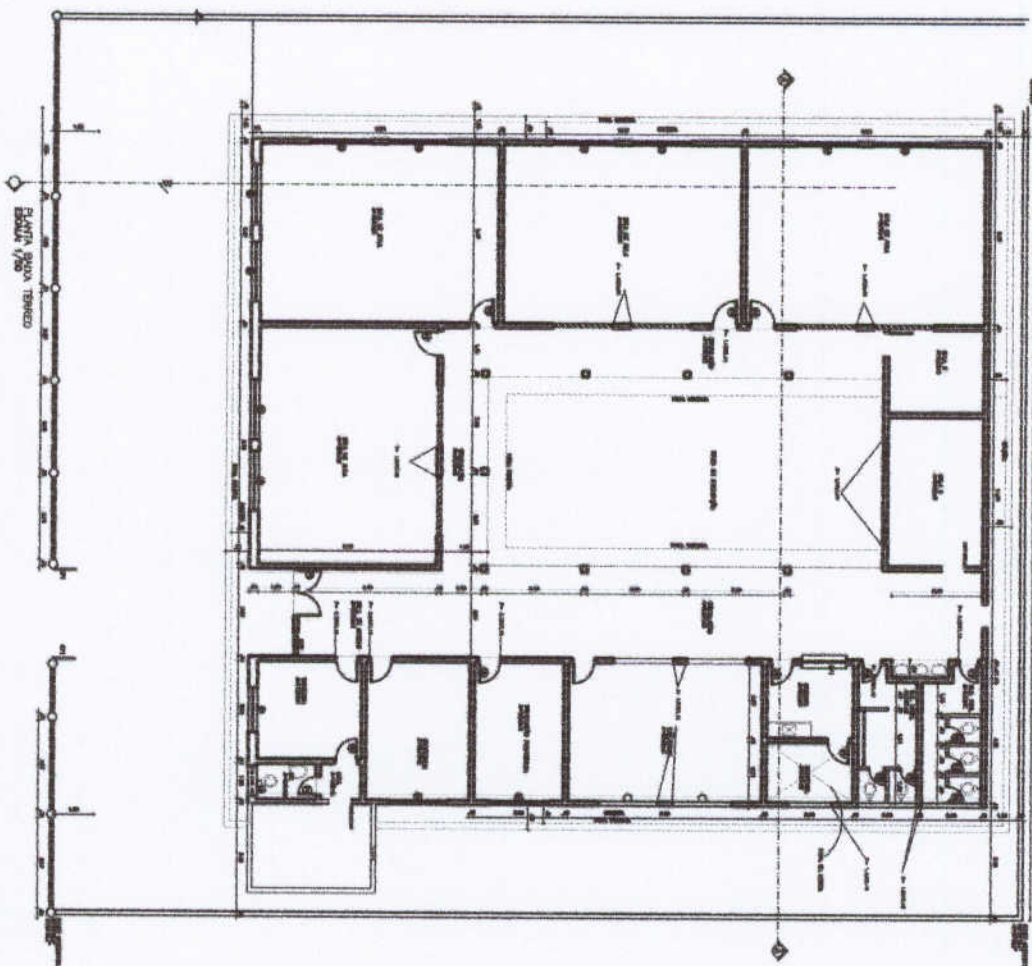

CONDIÇÃO / OBSERVAÇÃO
 Material / Material
 Valor / Valor
 Unidade / Unidade

ESQUADRIAS
 GRADE DE FERRO
 em 1,50 x 1,50
 em 2,00 x 2,00
 em 2,50 x 2,50
 em 3,00 x 3,00

PORTÃO DE FERRO
 em 1,50 x 2,00
 em 2,00 x 2,50
 em 2,50 x 3,00

AMIELAS
 em 1,50 x 1,50
 em 2,00 x 2,00
 em 2,50 x 2,50
 em 3,00 x 3,00

110 Cesar Salata Pinheiro
 Engenheiro Civil
 -NIP- 060742573-3

PROJETOS
 BIOLISSA CARVALHO PROJETOS E CONSTRUÇÕES LTDA
 RUA FLORESTA, Nº 100 - JARDIM MARIA
 RUA CSB, JOSE MARINHO, 107
 CENTRO - SOBRAL, CE
 CEP: 63051-200 - FONE: (85) 3361-9994/3331

PROJETO	PROJETO DE ARQUITETURA
LOCALIZAÇÃO DO OBJETO	MUNICÍPIO DE GRAILÁNDIA
PROJETO DE ARQUITETURA	PROJETO DE ARQUITETURA
PLANTA SEM TUBO	PLANTA SEM TUBO
DATA DE EMISSÃO	01/02
PROJETO DE ARQUITETURA	PROJETO DE ARQUITETURA

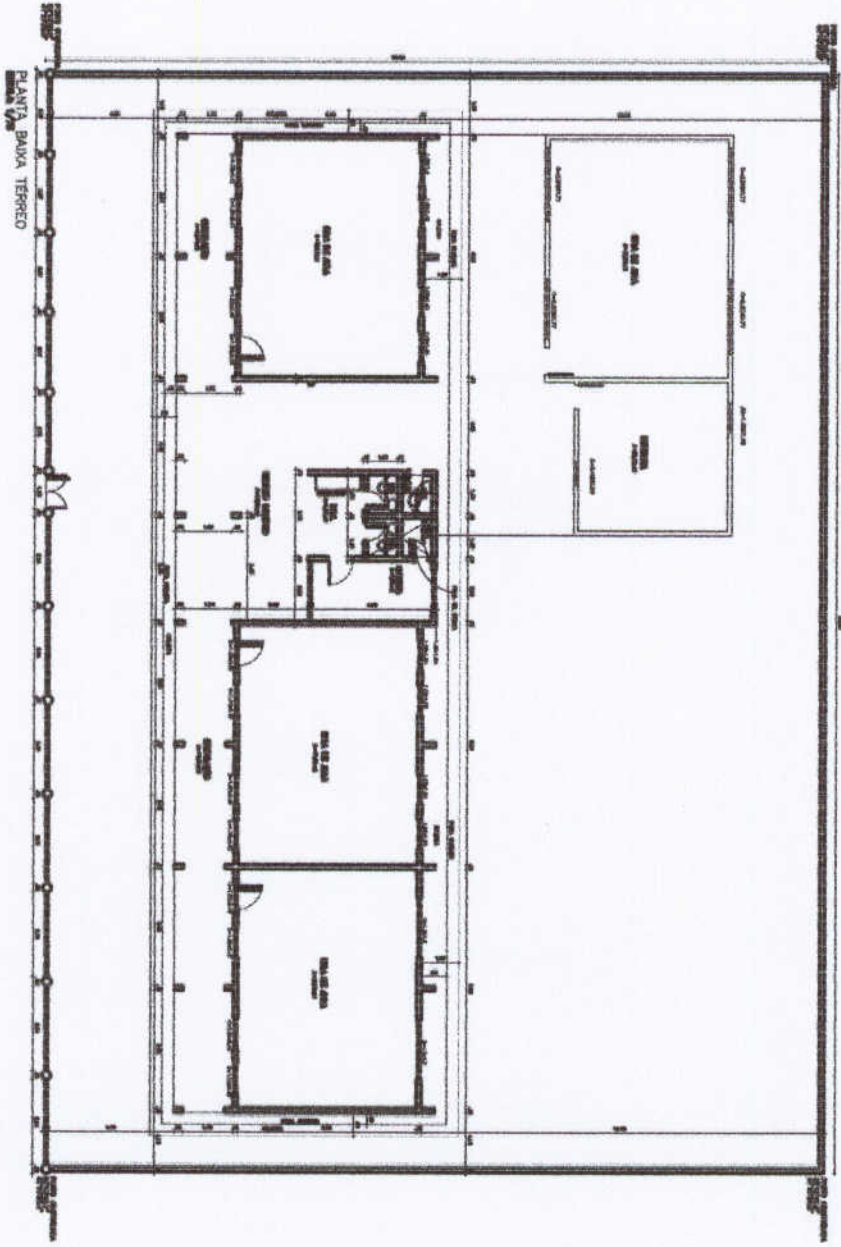

PLANTA BAIXA TERREO

Julio Cesar  Pinheiro
 Engenheiro Civil
 RNP: 060742573-3

PROJETO	PROJETO DE LICITAÇÃO	DATA	01/02
CLIENTE	PREFEITURA MUNICIPAL DE GRAMMA	PROJETO	
PROJETA	Julio Cesar Pinheiro	PROJETO	
PROJETO		PROJETO	
PROJETO		PROJETO	
PROJETO		PROJETO	

PROJETO	PROJETO DE LICITAÇÃO	DATA	01/02
CLIENTE	PREFEITURA MUNICIPAL DE GRAMMA	PROJETO	
PROJETA	Julio Cesar Pinheiro	PROJETO	
PROJETO		PROJETO	
PROJETO		PROJETO	
PROJETO		PROJETO	

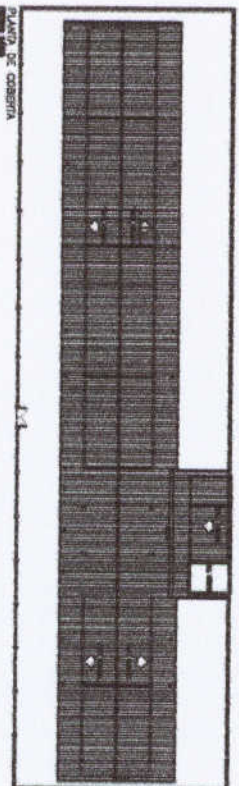
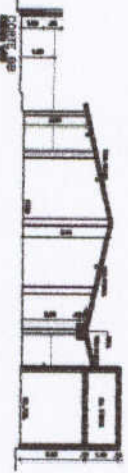
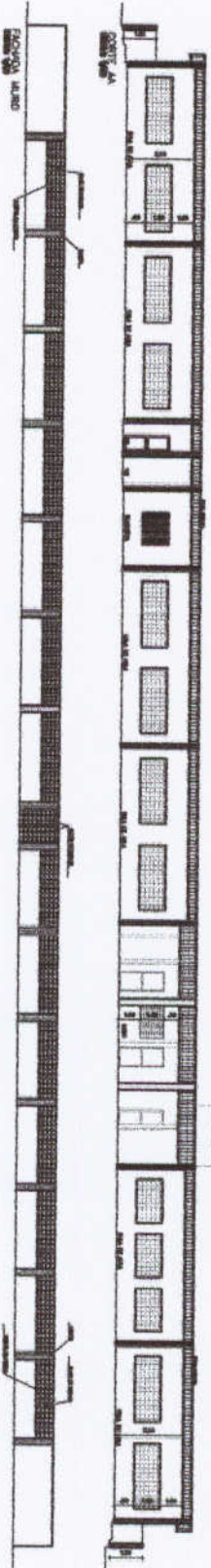
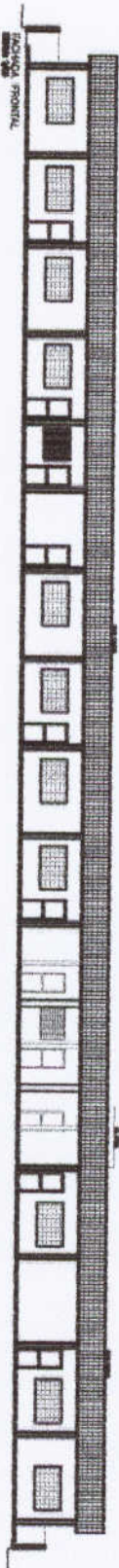
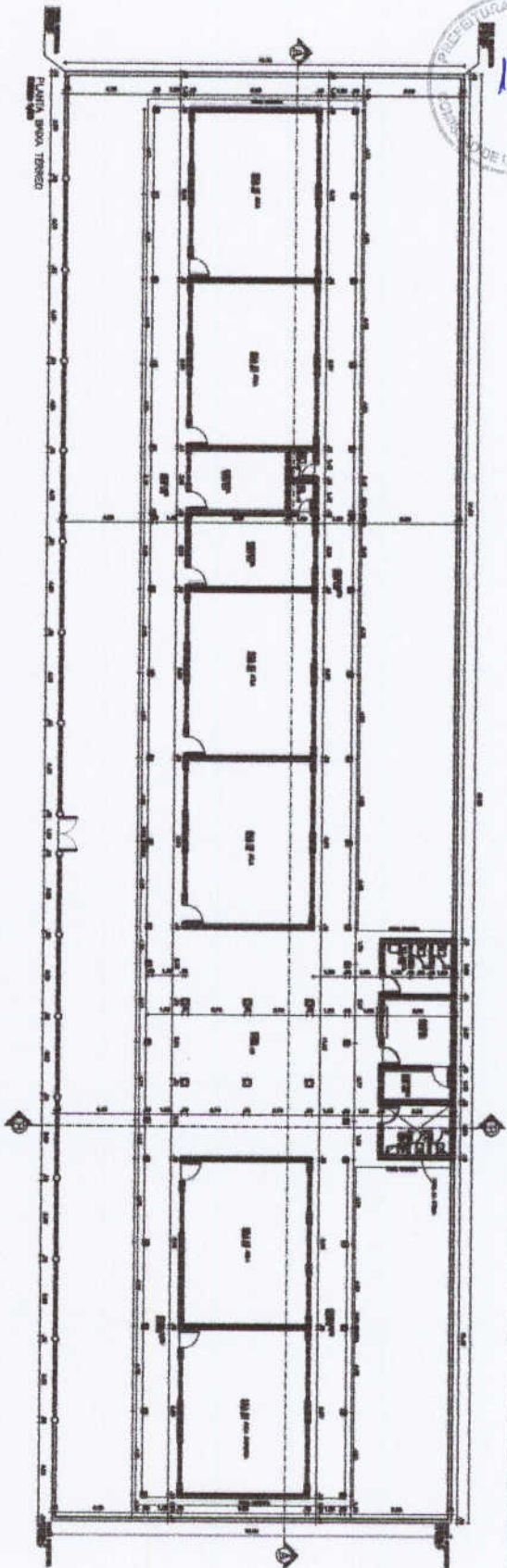

SID. EFER. CARVALHO PROJETOS E CONSTRUCOES LTDA	
CNPJ: 20.062.000/0001-46	
RUA CEL. JOSE MALHO, 707	
FONES: (61) 3300-9000 / (61) 3300-9001	
PROJETO	
PROJETO DE LICITACAO	
DIRETORIA MUNICIPAL DE ORANI	
PLANO BOM TIPO/CONSTRUCOES SA. 01	
MUNICIPALIDADE: ORANI, TOCANTINS	
PROJETO: 01/01	
TITULO: PROJETO	
TIP. PROJ.:	
TIP. PROJ.:	

Julio Cesar Silveira Pinheiro
Engenheiro Civil
RNP- 060742573-3



PLANTA BAIXA TERREO
ESCALA: 1/50

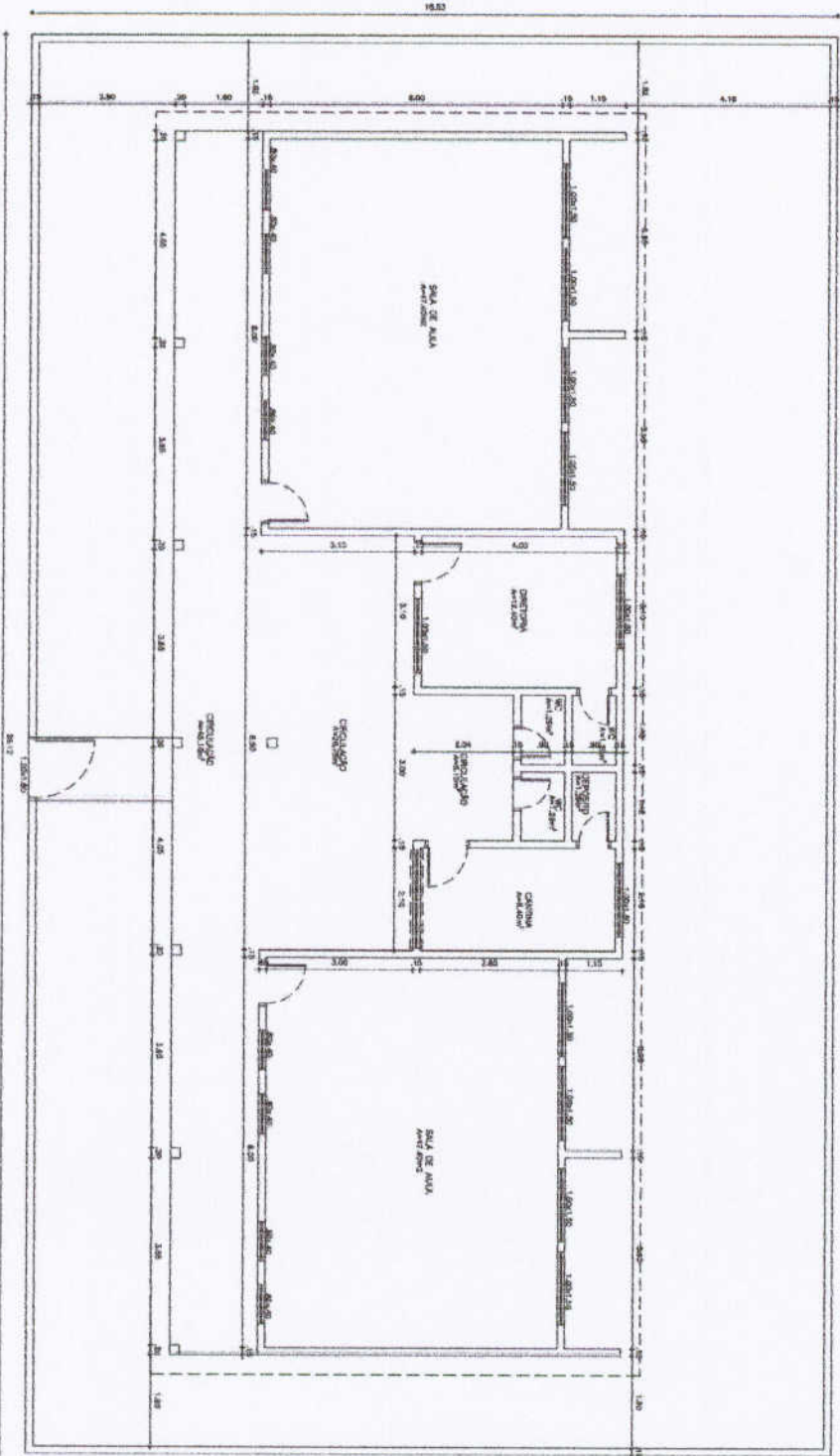

CM
 Cesar Sikaita Pinheiro
 Engenheiro Civil
 NIP: 060742573-3

ENCª AUXILIADORA LUSTOSA
 CREA-CE 14537-D

PROJETO ARQUITETÔNICO		PROJETO ARQUITETÔNICO	
USO: CASA DO TIO - CASA - DE		USO: CASA DO TIO - CASA - DE	
PROJETO: ARQUITETO DE GUALAES		PROJETO: ARQUITETO DE GUALAES	
PLANTA BAIXA TERREO		PLANTA BAIXA TERREO	
FECHA: 01/01	PROJETO: 01/01	FECHA: 01/01	PROJETO: 01/01
PROJETO: 01/01	PROJETO: 01/01	PROJETO: 01/01	PROJETO: 01/01

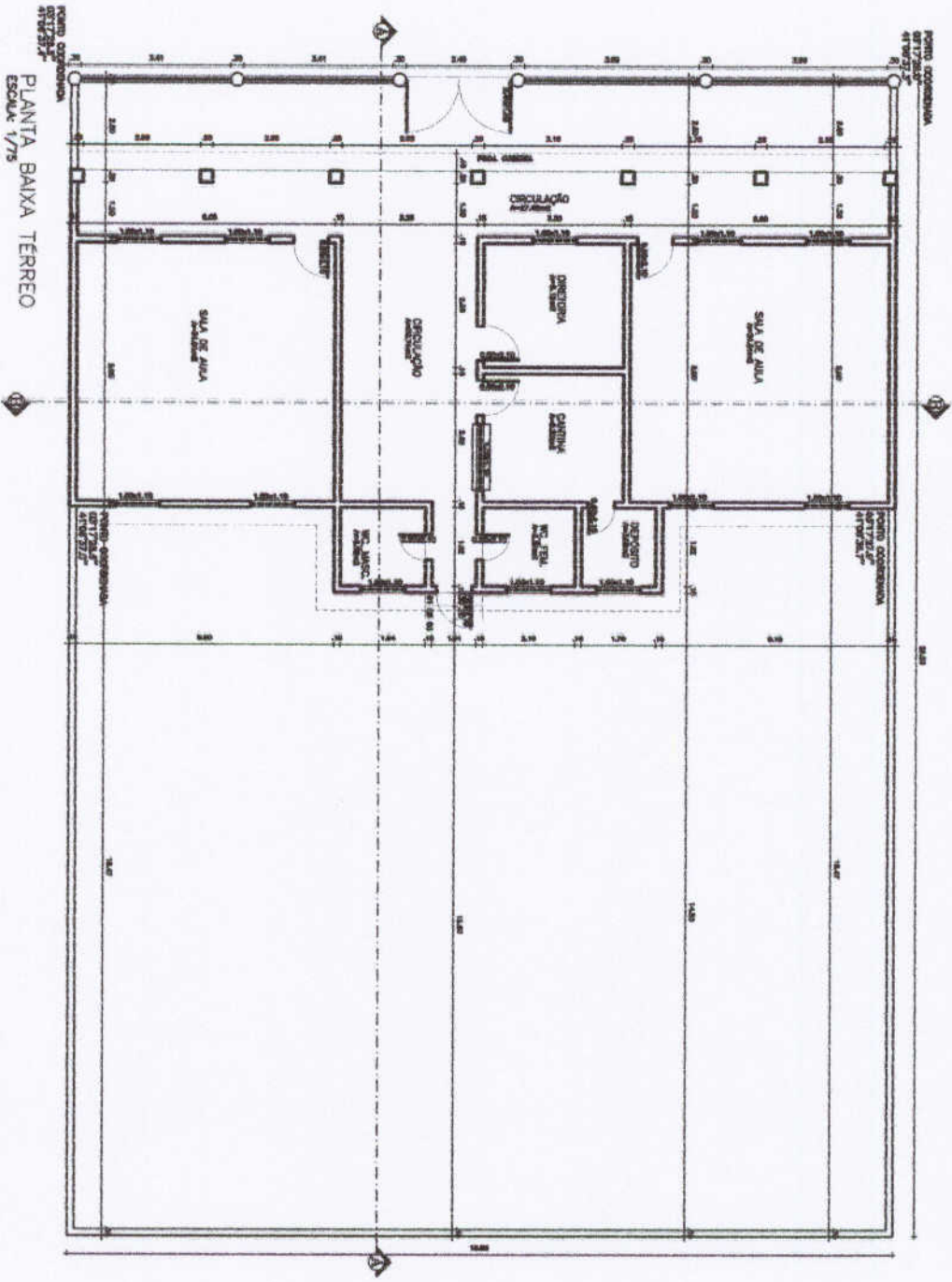

PLANTA BAIXA TERREO
ESCALA 1/75

Julio Cesar Siqueira Pinheiro
Engenheiro Civil
RNP - 060742573-3

		SOIEMBA CARVALHO PROJETOS E CONSTRUÇÕES LTDA CRIE 12.226.878/0001-41 RUA CEL. JOSÉ MARCO, 717 CENTRO - SOBRAL, CE FONES: (85) 3314-5833 - 3323-2823 - 8894-0391	
PROJETOS			
TIPO DE OBRA EDUCACIONAL - ESCOLA - CE	DESCRIÇÃO CONSTRUÇÃO EDUCACIONAL DE SOBRA	DATA DE PROJETO 01/02	ÁREA TOTAL 3100,00
PROJETO DE ARQUITETURA ARQUITETO	PROJETO DE ESTRUTURA ENGENHEIRO	PROJETO DE MÓBILIDADE ENGENHEIRO	PROJETO DE PAVIMENTAÇÃO ENGENHEIRO

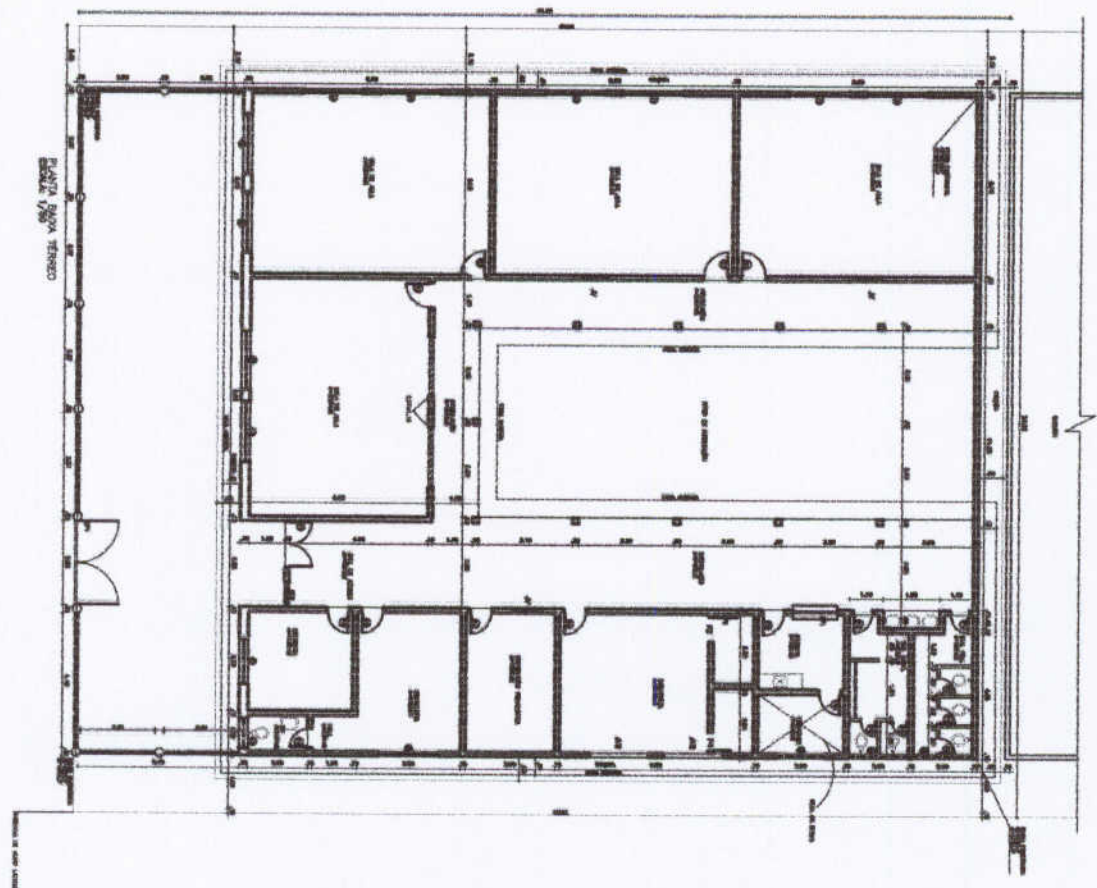

PLANTA DA CASA TENIS

Cesar Silveira Pinheiro
Engenheiro Civil
NºPP- 060742573-3

ESQUADRIAS

QUANTIDADE	ESQUADRIA	ESPECIFICAÇÃO
02	1,40 x 2,10	ALUMINIO 6061 T60
02	1,40 x 2,10	ALUMINIO 6061 T60
02	1,40 x 2,10	ALUMINIO 6061 T60
02	1,40 x 2,10	ALUMINIO 6061 T60
02	1,40 x 2,10	ALUMINIO 6061 T60
02	1,40 x 2,10	ALUMINIO 6061 T60
02	1,40 x 2,10	ALUMINIO 6061 T60
02	1,40 x 2,10	ALUMINIO 6061 T60
02	1,40 x 2,10	ALUMINIO 6061 T60
02	1,40 x 2,10	ALUMINIO 6061 T60
02	1,40 x 2,10	ALUMINIO 6061 T60
02	1,40 x 2,10	ALUMINIO 6061 T60

JANELAS

QUANTIDADE	JANELA	ESPECIFICAÇÃO
02	1,40 x 2,10	ALUMINIO 6061 T60
02	1,40 x 2,10	ALUMINIO 6061 T60
02	1,40 x 2,10	ALUMINIO 6061 T60
02	1,40 x 2,10	ALUMINIO 6061 T60
02	1,40 x 2,10	ALUMINIO 6061 T60
02	1,40 x 2,10	ALUMINIO 6061 T60
02	1,40 x 2,10	ALUMINIO 6061 T60
02	1,40 x 2,10	ALUMINIO 6061 T60
02	1,40 x 2,10	ALUMINIO 6061 T60
02	1,40 x 2,10	ALUMINIO 6061 T60
02	1,40 x 2,10	ALUMINIO 6061 T60
02	1,40 x 2,10	ALUMINIO 6061 T60

QUANTIDADE	DESCRIÇÃO	ESPECIFICAÇÃO
01	PORTA	ALUMINIO 6061 T60
01	PORTA	ALUMINIO 6061 T60
01	PORTA	ALUMINIO 6061 T60
01	PORTA	ALUMINIO 6061 T60
01	PORTA	ALUMINIO 6061 T60
01	PORTA	ALUMINIO 6061 T60
01	PORTA	ALUMINIO 6061 T60
01	PORTA	ALUMINIO 6061 T60
01	PORTA	ALUMINIO 6061 T60
01	PORTA	ALUMINIO 6061 T60
01	PORTA	ALUMINIO 6061 T60
01	PORTA	ALUMINIO 6061 T60

PROJETO DE ARQUITETURA - SERVIÇOS DE PROJETO

LOCALIZAÇÃO DO SERVIÇO - MUNICÍPIO DE PARANÁ

PROJETO DE ARQUITETURA - SERVIÇOS DE PROJETO

MUNICÍPIO DE PARANÁ

DATA: 01/02

PROJETO DE ARQUITETURA



PLANTA BAIXA TERREO
ESCALA 1/50

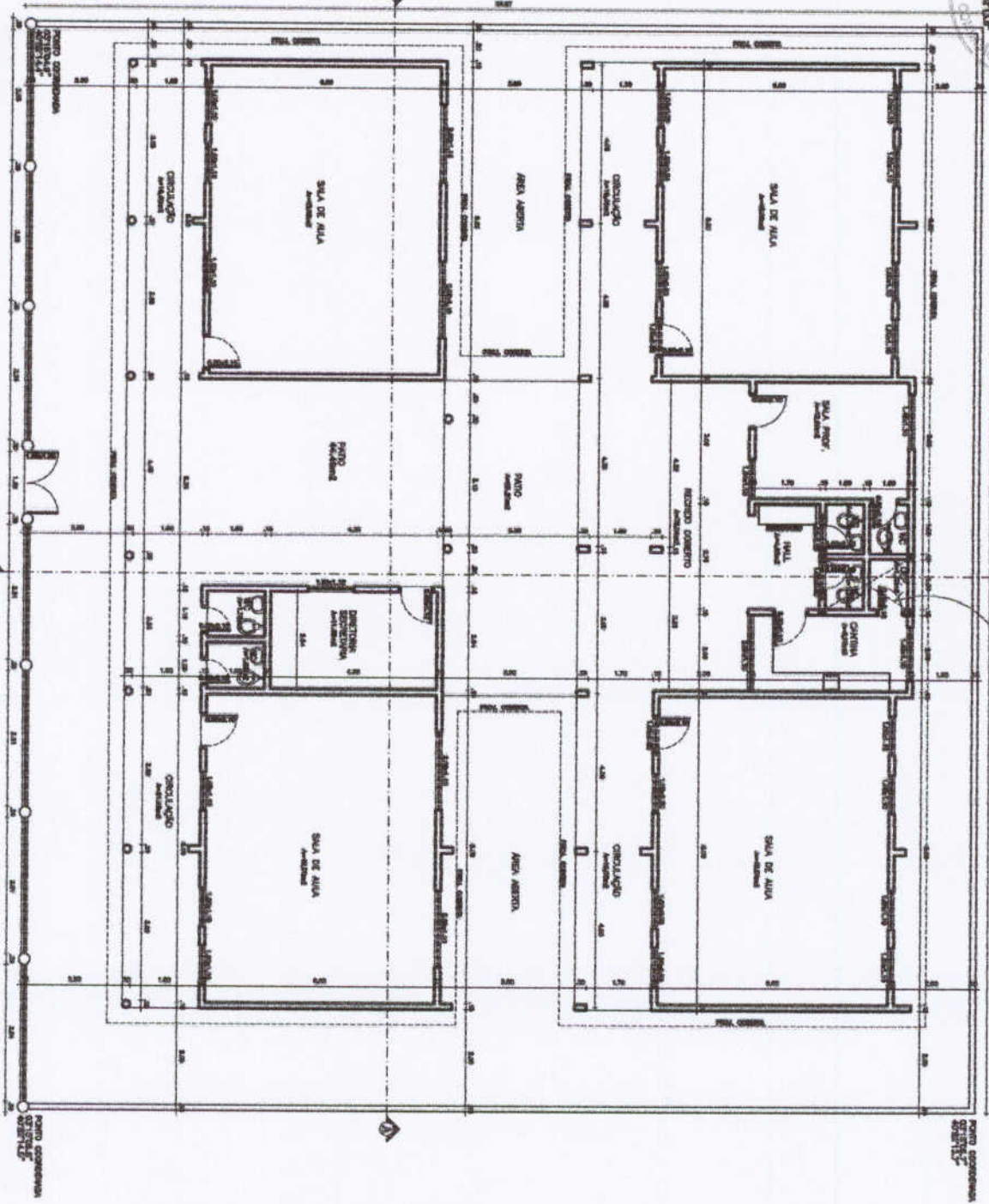

 Julio Cesar Silveira Pinheiro
 Engenheiro Civil
 RNP: 060742573-3

 BOLSINA CARVALHO PROJETOS E CONSTRUÇÕES LTDA
 CNPJ: 13.296.111/0001-00
 RUA CEL. JOSÉ INACIO, 107
 CENTRO - SOROCABA - SP
 FONE: (13) 3313-3883 - FAX: (13) 3313-3311

PROJETO: TERREO - 001		DATA: 10/02/2012	
AUTOR: ARQUITETO CARVALHO DE OLIVEIRA		ESCALA: 1/50	
FOLHA: BAIXA TERREO		TOTAL: 01/02	
ESTADO: APROVADO	DATA: 10/02/2012	PROJETO: TERREO	ESCALA: 1/50

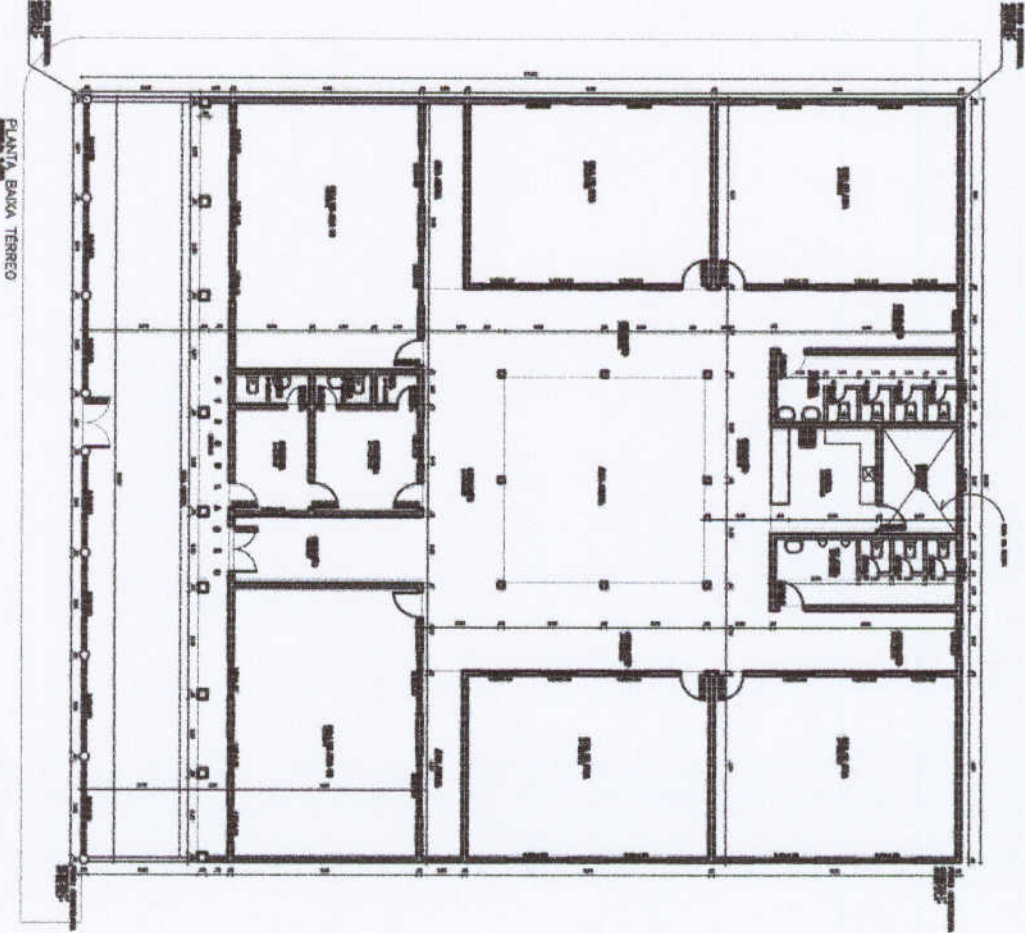

PLANTA BAIXA TERREO

Julio Cesar *M*Alveira Pinheiro
 Engenheiro Civil
 RNP. 060742573-3

PROJETO EXECUÇÃO		DATA 01/01	
PROJETISTA SOLTEIRA CARVALHO PROJETOS & CONSTRUÇÕES LTDA RUA W 71, 1222, JARDIM SONHO 51 CEP 13.040-000, JARDIM SONHO, SP FONE: (051) 321-2883 - 9969-2361 - 9904-6951		DATA 01/01	

Nº do Projeto 01/01	Nº da Folha 01/01
Nome do Projeto PLANTA BAIXA TERREO	Nome do Cliente PREFEITURA MUNICIPAL DE GRAMMA

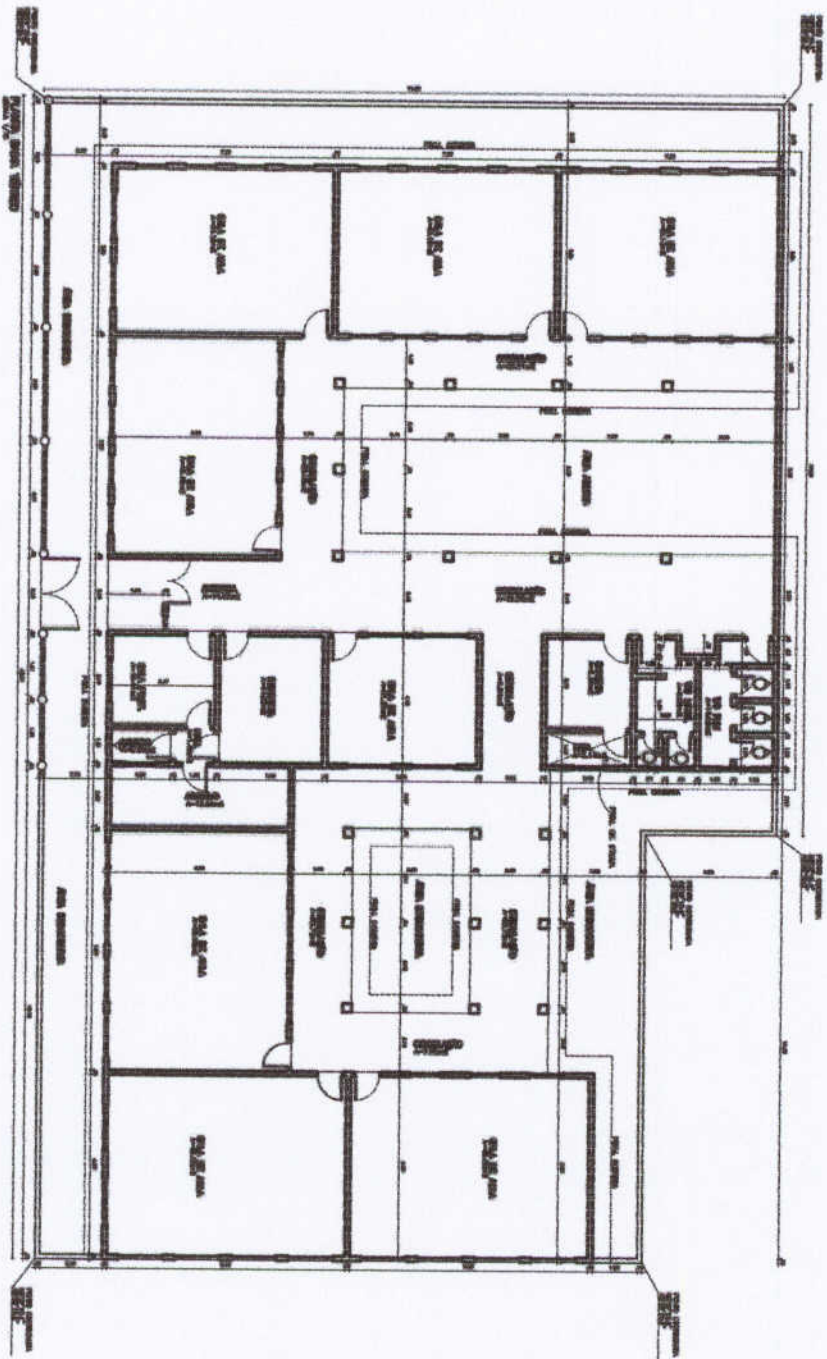



 Cesar Silveira Pinheiro
 Engenheiro Civil
 CRP- 060742573-3

SOLISMA CARVALHO PROJETOS E CONSTRUÇÕES LTDA
 RUA C. JOSÉ MARCO, 707
 CENTRO, SÃO PAULO, SP
 FONE: (011) 3083-9923/3083-9944/311

PROJETOS
 PROJETO DE ARQUITETURA
 LOCALIZAÇÃO: RUA SERRA, 4 - 402 - SERRA - SÃO PAULO - SP
 INTERVENÇÃO: REFORMA DE OBRAS
 FUNDADO: PAULO TORRES
 DATA: 01/01

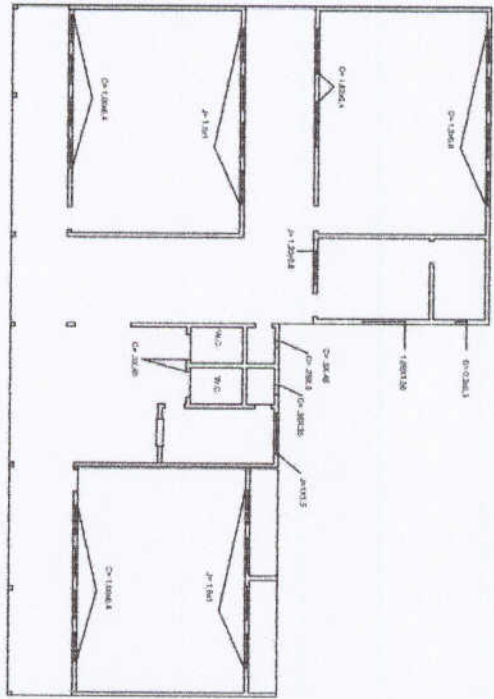
PROJETO	PROJETO DE ARQUITETURA	DATA: 01/01
LOCALIZAÇÃO	RUA SERRA, 4 - 402 - SERRA - SÃO PAULO - SP	
INTERVENÇÃO	REFORMA DE OBRAS	
FUNDADO	PAULO TORRES	
PROJETO	PROJETO DE ARQUITETURA	
DATA	01/01	





 Julio Cesar Silveira Pinheiro
 Engenheiro Civil
 RNP- 060742573-3

EMPRESA: SOLTEIRA CARVALHO PROJETOS E CONSTRUCOES LTDA END: RUA JOSE MARCOS, 717 FONE: (31) 3228-4000/41 FONE FAX: (31) 3228-4000/41	
PROJETO: PROJETOS	
CLIENTE: SECRETARIA MUNICIPAL DE GRAMMA	
DATA: 01/01	
VALOR: 01/01	
OBSERVACOES:	

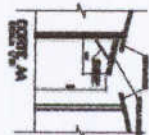
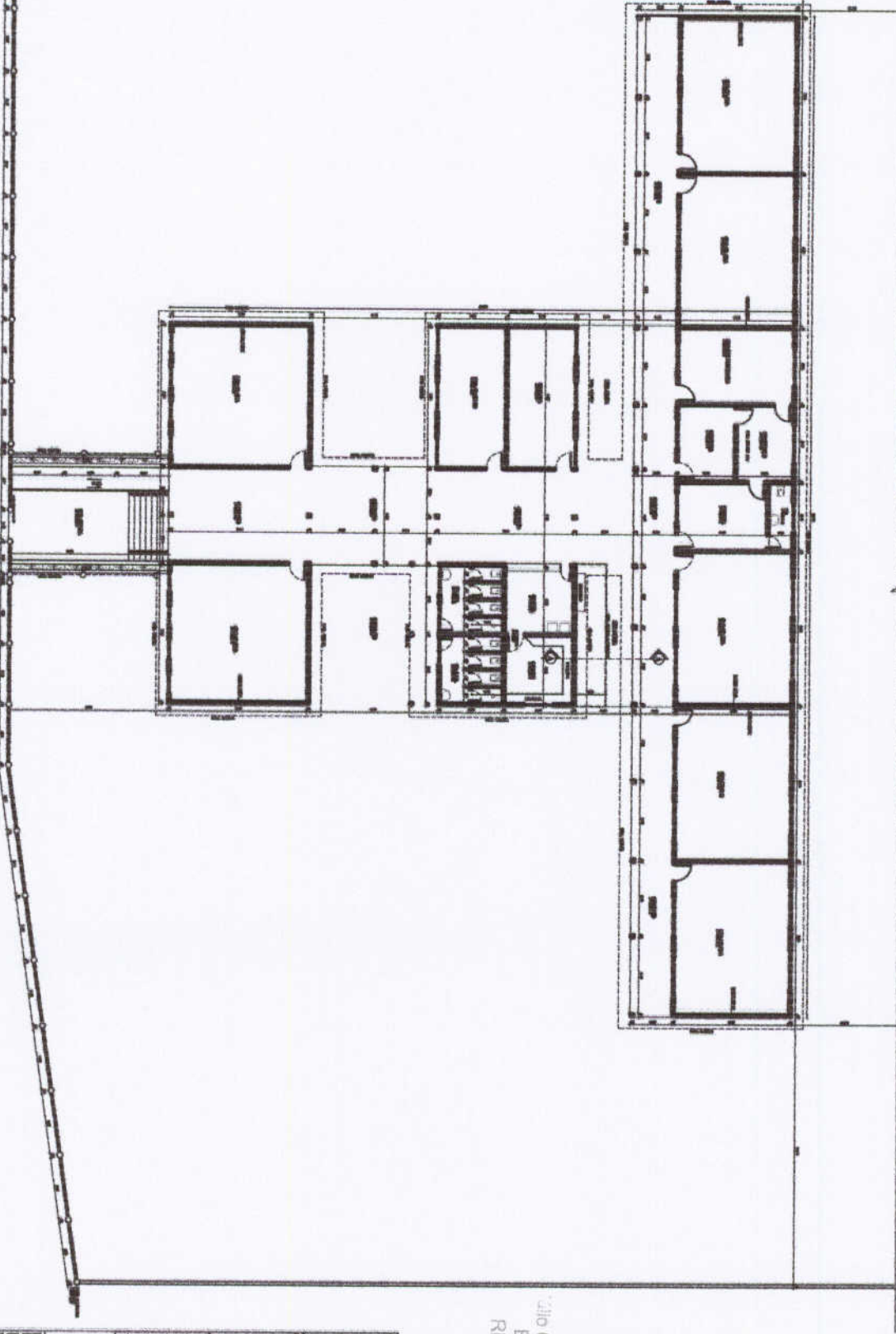

Planta Geral



Eng.º Cesar Silveira Pinheiro
Engenheiro Civil
RNP - 060742573-3

PROPOSTA DE PREÇOS	
EMPRESA: CONSTRUTORA SIVELTA	
RUA: AV. BRASIL, 100	
Cidade: GRAXIÃ - BA	
CNPJ: 08.111.111/0001-00	
Insc. Est. (I.E.): 00000000000000000000000000000000	
Insc. Municipal (I.M.): 00000000000000000000000000000000	
Insc. Estadual (I.E.): 00000000000000000000000000000000	
Insc. Federal (I.F.): 00000000000000000000000000000000	
Data: 01/01	
Assinatura: _____	
Nome: _____	
Cargo: _____	

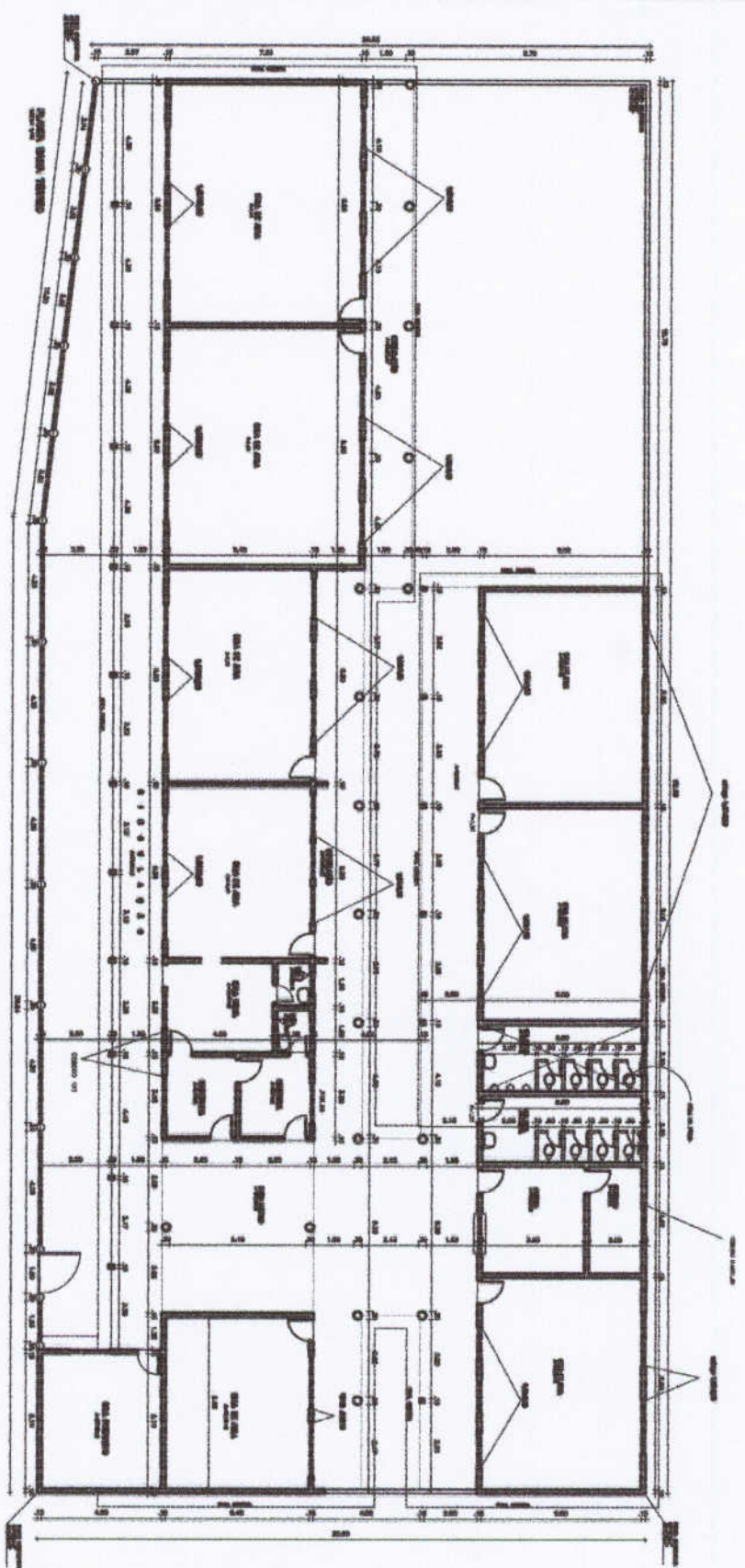

 Jlio Cesar Silveira Pinheiro,
 Engenheiro Civil
 RNP - 060742573-3

PROJETOS SOUZEIRA CARVALHO PROJETOS & CONSTRUÇÕES LTDA RUA DR. JOSÉ RAFAEL, 747 FONE: (81) 3331-9288 FAX: (81) 3331-9964-0231		DATA: 01/01 FOLHA: 01/01
CLIENTE: PREFEITURA MUNICIPAL DE GRAAÚLA ENDEREÇO: AV. BRASIL, 1000 - GRAAÚLA - PE PROJETO:	TÍTULO:	DATA:
PROJETO:	TÍTULO:	DATA:
PROJETO:	TÍTULO:	DATA:



Anotação de Responsabilidade Técnica - ART
Lei nº 6.496, de 7 de dezembro de 1977

CREA-CE

ART OBRA / SERVIÇO
Nº CE20200712751

Conselho Regional de Engenharia e Agronomia do Ceará

INICIAL



1. Responsável Técnico

JÚLIO CÉSAR SILVEIRA PINHEIRO

Título profissional: ENGENHEIRO CIVIL, TECNÓLOGO EM CONSTRUÇÃO CIVIL - EDIFICAÇÕES

RNP: 0607425733

Registro: 0607425733CE

2. Dados do Contrato

Contratante: MUNICÍPIO DE GRANJA

CPF/CNPJ: 07.827.165/0001-80

PRAÇA DA MATRIZ

Nº: S/N

Complemento:

Bairro: CENTRO

Cidade: GRANJA

UF: CE

CEP: 62430000

Contrato: Não especificado

Celebrado em:

Valor: R\$ 3.284.884,68

Tipo de contratante: Pessoa Jurídica de Direito Público

Ação Institucional: NENHUMA - NÃO OPTANTE

3. Dados da Obra/Serviço

PRAÇA DA MATRIZ

Nº: S/N

Complemento:

Bairro: CENTRO

Cidade: GRANJA

UF: CE

CEP: 62430000

Data de Início: 01/10/2020

Previsão de término: 31/07/2021

Coordenadas Geográficas: -3.119771, -40.825693

Finalidade:

Código: Não Especificado

Proprietário: MUNICÍPIO DE GRANJA

CPF/CNPJ: 07.827.165/0001-80

4. Atividade Técnica

15 - Elaboração

Quantidade

Unidade

80 - Projeto > CONSTRUÇÃO CIVIL > EDIFICAÇÕES > DE EDIFICAÇÃO > #1.1.1.1 - DE ALVENARIA

23,00

un

35 - Elaboração de orçamento > CONSTRUÇÃO CIVIL > EDIFICAÇÕES > DE EDIFICAÇÃO > #1.1.1.1 - DE ALVENARIA

23,00

un

38 - Especificação > CONSTRUÇÃO CIVIL > EDIFICAÇÕES > DE EDIFICAÇÃO > #1.1.1.1 - DE ALVENARIA

23,00

un

19 - Fiscalização

Quantidade

Unidade

60 - Fiscalização de obra > CONSTRUÇÃO CIVIL > EDIFICAÇÕES > DE EDIFICAÇÃO > #1.1.1.1 - DE ALVENARIA

23,00

un

Após a conclusão das atividades técnicas o profissional deverá proceder a baixa desta ART

5. Observações

ART REFERENTE AO SERVIÇOS DE ELABORAÇÃO DE PROJETOS, ORÇAMENTO E MEMORIAL PARA A REFORMA DE 23 ESCOLAS NO MUNICÍPIO DE GRANJA/CE.

6. Declarações

- Declaro que estou cumprindo as regras de acessibilidade previstas nas normas técnicas da ABNT, na legislação específica e no decreto n. 5296/2004.

7. Entidade de Classe

SINDICATO DOS ENGENHEIROS NO ESTADO DO CEARÁ (SENGE-CE)

8. Assinaturas

Declaro serem verdadeiras as informações acima

Júlio César S. Pinheiro
JÚLIO CÉSAR SILVEIRA PINHEIRO - CPF: 013.408.503-54

Local

data

MUNICÍPIO DE GRANJA - CNPJ: 07.827.165/0001-80

9. Informações

* A ART é válida somente quando quitada, mediante apresentação do comprovante do pagamento ou conferência no site do Crea.

10. Valor

Valor da ART: R\$ 233,94

Registrada em: 13/11/2020

Valor pago: R\$ 233,94

Nosso Número: 8214326447

