

1 PLANTA BAIXA - BLOCO DE SERVIÇO
 ESCOLA 125

2 PLANTA BAIXA - BLOCO ADMINISTRATIVO
 ESCOLA 125

SÍMBOLOS	
[Symbol]	ABERTURA
[Symbol]	FECHAMENTO
[Symbol]	REDE DE ABASTECIMENTO DE ÁGUA
[Symbol]	REDE DE ESGOTO SANITÁRIO
[Symbol]	REDE DE DRENAGEM
[Symbol]	REDE DE GÁS
[Symbol]	REDE DE TELEFONE
[Symbol]	REDE DE ENERGIA ELÉTRICA
[Symbol]	REDE DE ÁGUA QUENTE
[Symbol]	REDE DE ÁGUA FRIA
[Symbol]	REDE DE VENTILAÇÃO
[Symbol]	REDE DE SANEAMENTO BÁSICO
[Symbol]	REDE DE SANEAMENTO AMBIENTAL
[Symbol]	REDE DE SANEAMENTO RURAL

FNDE Fundação Nacional de Desenvolvimento
BRASIL Ministério da Educação
PROJETO PADRÃO - FNDE

ESCOLA 8 SALAS DE AULA
 PROJETO DE ARQUITETURA
 BLOCO DE SERVIÇO E ADMINISTRATIVO
 ESCOLA 125

HEG
 02/03

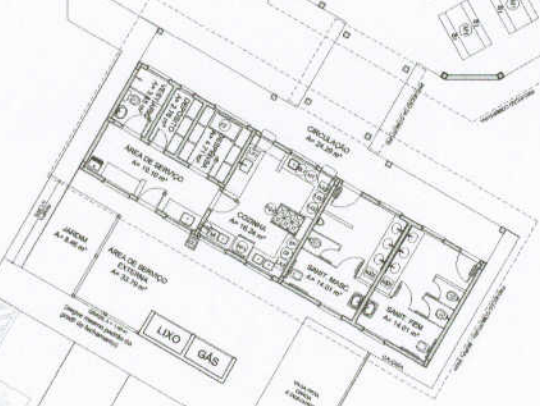
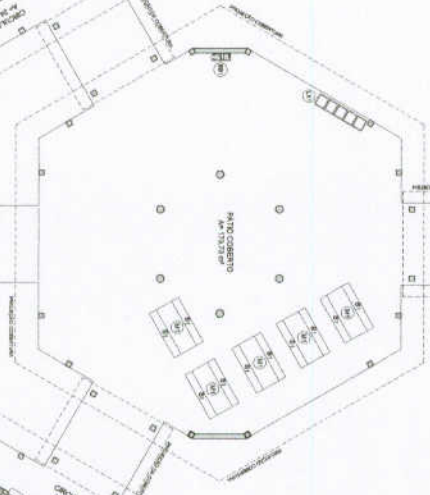
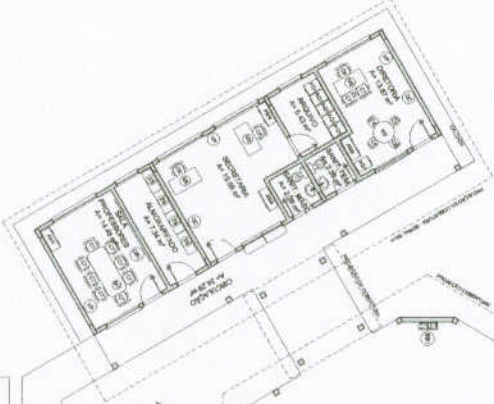
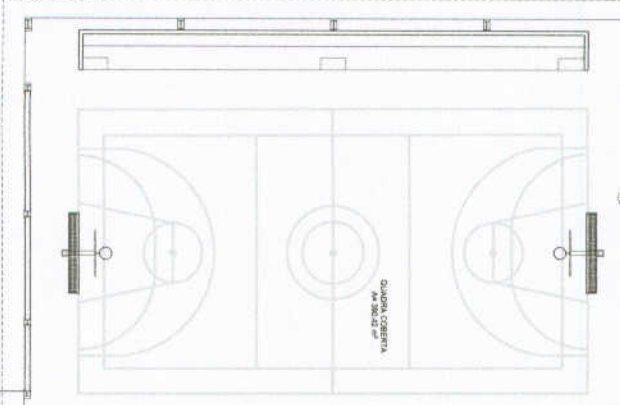
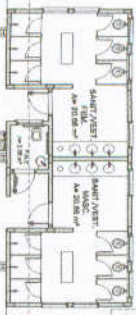
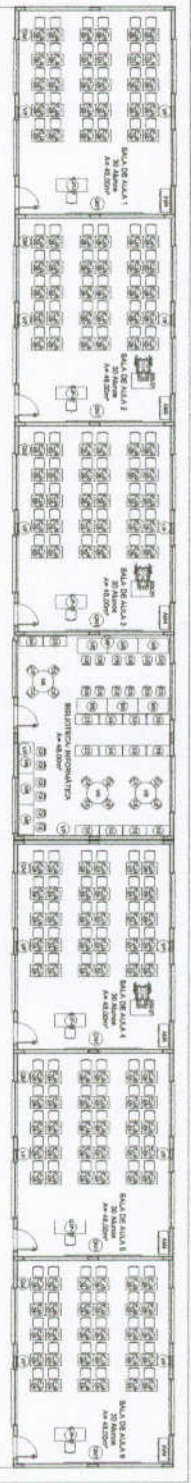

1 PLANTA BAIXA DE LEIAUTE ESCOLA 178

QUANTIDADE	DESCRIÇÃO	UNIDADE	VALOR UNITÁRIO	VALOR TOTAL
1
2
3
4
5
6
7
8
9
10

QUANTIDADE	DESCRIÇÃO	UNIDADE	VALOR UNITÁRIO	VALOR TOTAL
1
2
3
4
5
6
7
8
9
10

QUANTIDADE	DESCRIÇÃO	UNIDADE	VALOR UNITÁRIO	VALOR TOTAL
1
2
3
4
5
6
7
8
9
10

QUANTIDADE	DESCRIÇÃO	UNIDADE	VALOR UNITÁRIO	VALOR TOTAL
1
2
3
4
5
6
7
8
9
10

QUANTIDADE	DESCRIÇÃO	UNIDADE	VALOR UNITÁRIO	VALOR TOTAL
1
2
3
4
5
6
7
8
9
10



LEGENDA	DESCRIÇÃO	DESCRIÇÃO	DESCRIÇÃO
1
2
3
4
5
6
7
8
9
10

NOTA: O PROJETO DE ARQUITETURA É UM PROJETO DE REFERÊNCIA. O PROJETO DE EXECUÇÃO DEVE SER ELABORADO PELO PROJETISTA RESPONSÁVEL POR CADA OBRA, CONFORME AS NECESSIDADES DE CADA OBRA. O PROJETO DE EXECUÇÃO DEVE SER ELABORADO EM CONFORMIDADE COM O PROJETO DE REFERÊNCIA. O PROJETO DE EXECUÇÃO DEVE SER ELABORADO EM CONFORMIDADE COM O PROJETO DE REFERÊNCIA. O PROJETO DE EXECUÇÃO DEVE SER ELABORADO EM CONFORMIDADE COM O PROJETO DE REFERÊNCIA.

PROJETO PADRÃO - FNDE

BRASIL

ESCOLA 8 SALAS DE AULA
 PROJETO DE ARQUITETURA
 PARA 800 ALUNOS
 ARQ
 03/28

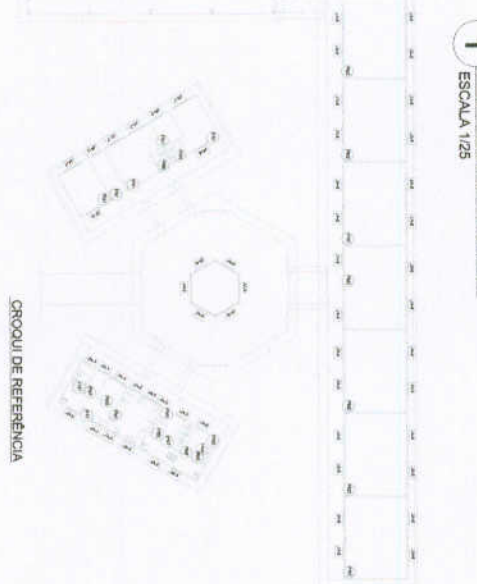
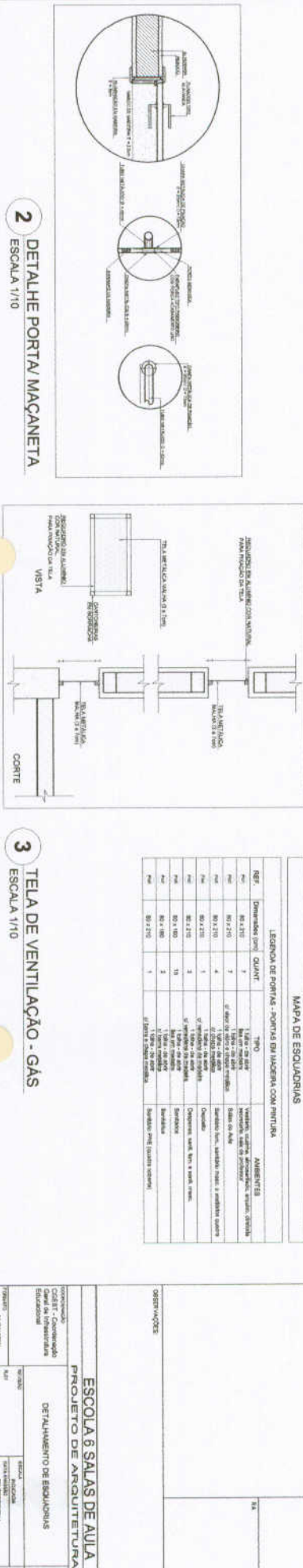
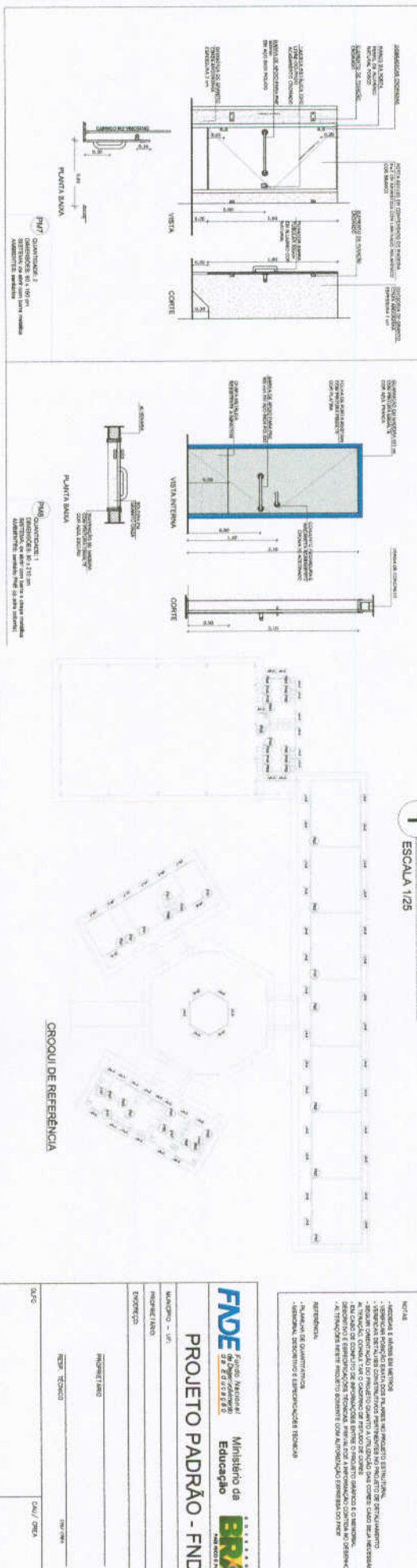
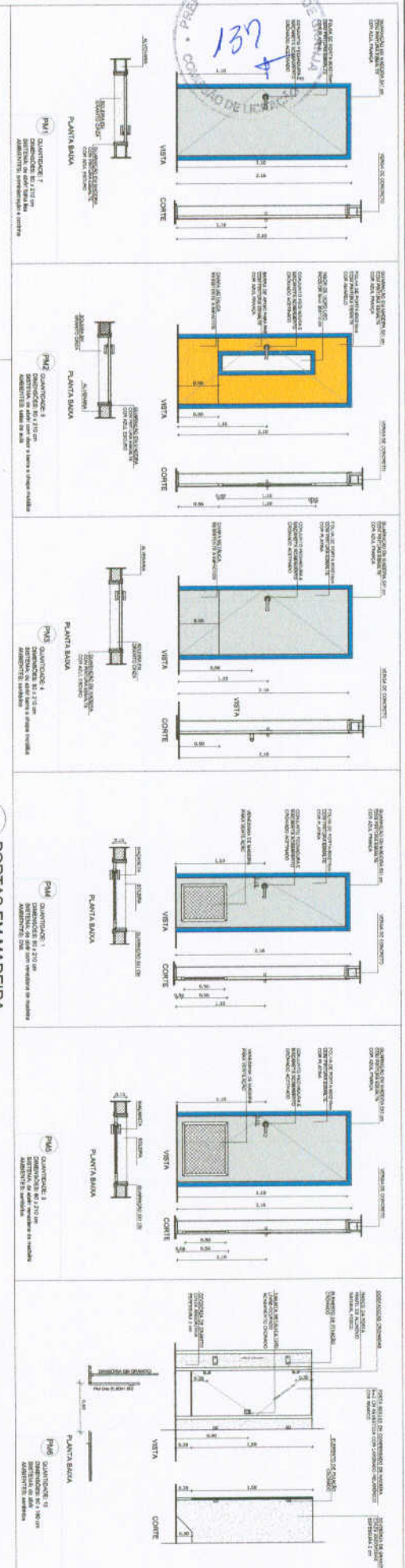

MAPA DE ESQUADRIAS

REF.	Dimensões (m) x QUANT.	TIPO	AMBIENTES
PM1	80 x 210	1	LABOR DE ARQUITETURA
PM2	80 x 210	2	VANOS, COZINHA, BANHEIRO, QUARTO, DEPOSITO
PM3	80 x 210	3	LABOR DE ARQUITETURA
PM4	80 x 210	4	LABOR DE ARQUITETURA
PM5	80 x 210	5	LABOR DE ARQUITETURA
PM6	80 x 210	6	LABOR DE ARQUITETURA
PM7	80 x 210	7	LABOR DE ARQUITETURA
PM8	80 x 210	8	LABOR DE ARQUITETURA
PM9	80 x 210	9	LABOR DE ARQUITETURA
PM10	80 x 210	10	LABOR DE ARQUITETURA
PM11	80 x 210	11	LABOR DE ARQUITETURA
PM12	80 x 210	12	LABOR DE ARQUITETURA
PM13	80 x 210	13	LABOR DE ARQUITETURA
PM14	80 x 210	14	LABOR DE ARQUITETURA
PM15	80 x 210	15	LABOR DE ARQUITETURA
PM16	80 x 210	16	LABOR DE ARQUITETURA
PM17	80 x 210	17	LABOR DE ARQUITETURA
PM18	80 x 210	18	LABOR DE ARQUITETURA
PM19	80 x 210	19	LABOR DE ARQUITETURA
PM20	80 x 210	20	LABOR DE ARQUITETURA
PM21	80 x 210	21	LABOR DE ARQUITETURA
PM22	80 x 210	22	LABOR DE ARQUITETURA
PM23	80 x 210	23	LABOR DE ARQUITETURA
PM24	80 x 210	24	LABOR DE ARQUITETURA
PM25	80 x 210	25	LABOR DE ARQUITETURA
PM26	80 x 210	26	LABOR DE ARQUITETURA
PM27	80 x 210	27	LABOR DE ARQUITETURA
PM28	80 x 210	28	LABOR DE ARQUITETURA
PM29	80 x 210	29	LABOR DE ARQUITETURA
PM30	80 x 210	30	LABOR DE ARQUITETURA
PM31	80 x 210	31	LABOR DE ARQUITETURA
PM32	80 x 210	32	LABOR DE ARQUITETURA
PM33	80 x 210	33	LABOR DE ARQUITETURA
PM34	80 x 210	34	LABOR DE ARQUITETURA
PM35	80 x 210	35	LABOR DE ARQUITETURA
PM36	80 x 210	36	LABOR DE ARQUITETURA
PM37	80 x 210	37	LABOR DE ARQUITETURA
PM38	80 x 210	38	LABOR DE ARQUITETURA
PM39	80 x 210	39	LABOR DE ARQUITETURA
PM40	80 x 210	40	LABOR DE ARQUITETURA
PM41	80 x 210	41	LABOR DE ARQUITETURA
PM42	80 x 210	42	LABOR DE ARQUITETURA
PM43	80 x 210	43	LABOR DE ARQUITETURA
PM44	80 x 210	44	LABOR DE ARQUITETURA
PM45	80 x 210	45	LABOR DE ARQUITETURA
PM46	80 x 210	46	LABOR DE ARQUITETURA
PM47	80 x 210	47	LABOR DE ARQUITETURA
PM48	80 x 210	48	LABOR DE ARQUITETURA
PM49	80 x 210	49	LABOR DE ARQUITETURA
PM50	80 x 210	50	LABOR DE ARQUITETURA

FNDE FUNDO NACIONAL DE DESENVOLVIMENTO DA EDUCAÇÃO
 Ministério da Educação
PROJETO PADRÃO - FNDE

MAPA Nº 1/11
 INSCRIÇÃO Nº 111
 DATA 11/11/11
 ESCALA 1/10
 TÍTULO: PROJETO PADRÃO - FNDE

PROJETO DE ARQUITETURA
 ESCOLA 6 SALAS DE AULA
 PROJETO DE ARQUITETURA
 DETALHAMENTO DE ESQUADRIAS
 ARQ
 08/28

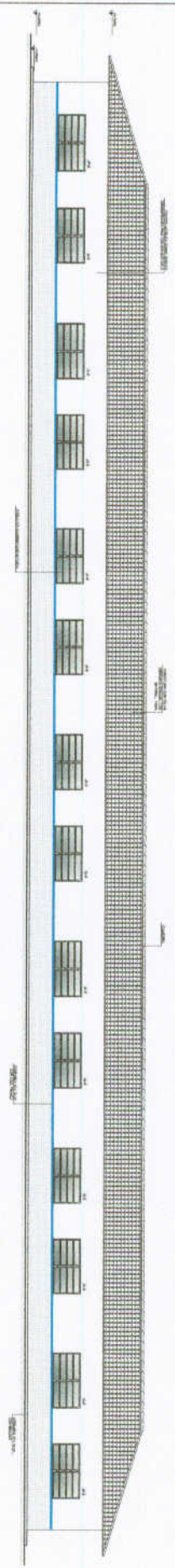

1 FACHADA 1
ESCOLA 1500

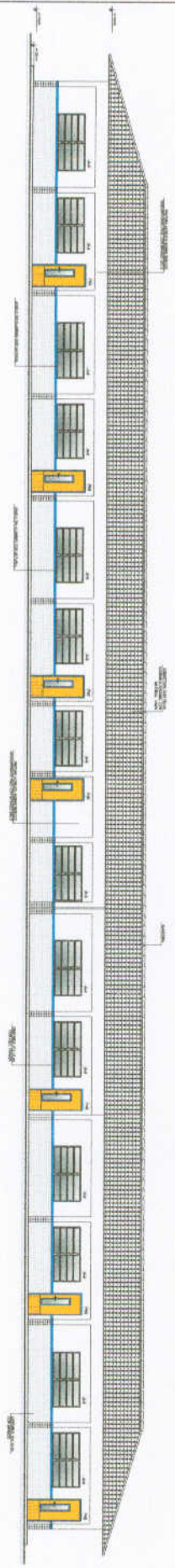

2 FACHADA 2
ESCOLA 1500

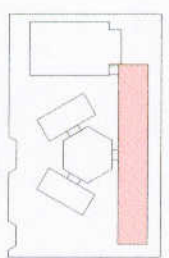

TIPO	DESCRIÇÃO	DATA	PROJETA	REVISOR	APROVADO
1	PROJETO DE ARQUITETURA	10/08/2018	[Assinatura]	[Assinatura]	[Assinatura]

CONHEÇA SEUS DIREITOS
O PROJETO DE ARQUITETURA É UM DOCUMENTO TÉCNICO QUE DEVE SER ELABORADO DE ACORDO COM AS NORMAS DELEGADAS PELA LEI Nº 12.379/2012, QUE DÁ ATRIBUIÇÃO ÀS ATIVIDADES DE PROJETO DE ARQUITETURA, DE PROJETO DE ENGENHARIA E DE PROJETO DE DIFUSÃO DE PATRIMÔNIO CULTURAL ÀS RESPECTIVAS PROFISSÕES REGULADAS POR LEIS ESPECÍFICAS, E CRIA O CONSELHO NACIONAL DE REGULAÇÃO DE PROFISSIONALISMO TÉCNICO, COM O OBJETIVO DE REGULAR O EXERCÍCIO DE ATIVIDADES TÉCNICAS REGULADAS POR LEIS ESPECÍFICAS, E CRIA O CONSELHO NACIONAL DE REGULAÇÃO DE PROFISSIONALISMO TÉCNICO, COM O OBJETIVO DE REGULAR O EXERCÍCIO DE ATIVIDADES TÉCNICAS REGULADAS POR LEIS ESPECÍFICAS.

FIDE Fundação de Incentivo à Educação
Município de Guarulhos
PROJETO PADRÃO - FIDE

ESCOLA E SALAS DE AULA
PROJETO DE ARQUITETURA

ARQ

10/08

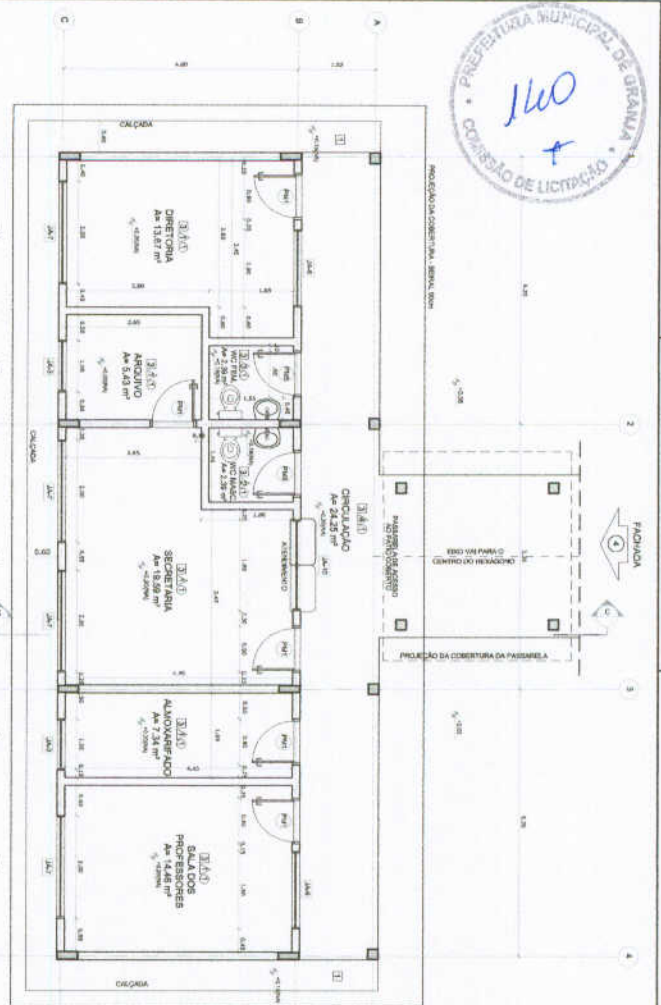

1 PLANTA BAIXA
ESCALA 1/50

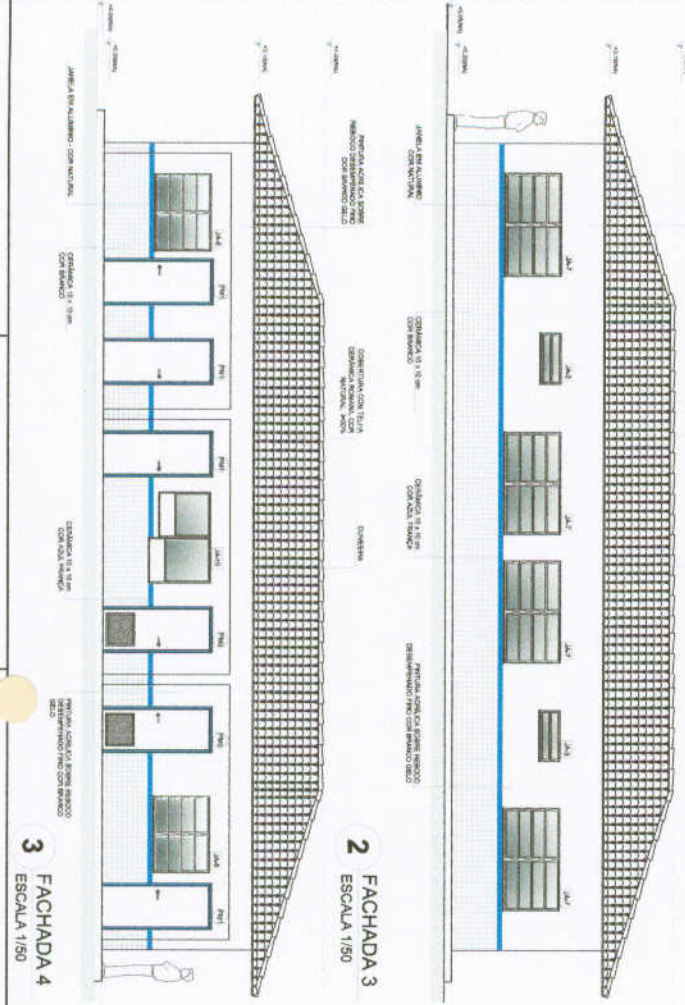

2 FACHADA 3
ESCALA 1/50

3 FACHADA 4
ESCALA 1/50

QUADRO DE ÁREAS			
Item	Descrição	Área (m²)	Porcentagem
1	SALA DE DIRETORIA	13,87	14,28
2	SALA DE ARQUIVO	5,43	5,64
3	SALA DE SECRETARIA	15,58	16,13
4	SALA DE ALMOÇO	7,34	7,61
5	SALA DE PROFESSORES	14,48	15,00
6	ÁREA DE SERVIÇOS	1,20	1,24
7	ÁREA DE COZINHA	1,20	1,24
8	ÁREA DE BANHEIRO	1,20	1,24
9	ÁREA DE VESTIBULO	1,20	1,24
10	ÁREA DE PASSARELA	1,20	1,24
11	ÁREA DE LAJE	1,20	1,24
12	ÁREA DE LAJE DE CIMA	1,20	1,24
13	ÁREA DE LAJE DE BAIXO	1,20	1,24
14	ÁREA DE LAJE DE LATERAL	1,20	1,24
15	ÁREA DE LAJE DE FRENTE	1,20	1,24
16	ÁREA DE LAJE DE TRÁS	1,20	1,24
17	ÁREA DE LAJE DE LATERAL	1,20	1,24
18	ÁREA DE LAJE DE FRENTE	1,20	1,24
19	ÁREA DE LAJE DE TRÁS	1,20	1,24
20	ÁREA DE LAJE DE LATERAL	1,20	1,24
21	ÁREA DE LAJE DE FRENTE	1,20	1,24
22	ÁREA DE LAJE DE TRÁS	1,20	1,24
23	ÁREA DE LAJE DE LATERAL	1,20	1,24
24	ÁREA DE LAJE DE FRENTE	1,20	1,24
25	ÁREA DE LAJE DE TRÁS	1,20	1,24
26	ÁREA DE LAJE DE LATERAL	1,20	1,24
27	ÁREA DE LAJE DE FRENTE	1,20	1,24
28	ÁREA DE LAJE DE TRÁS	1,20	1,24
29	ÁREA DE LAJE DE LATERAL	1,20	1,24
30	ÁREA DE LAJE DE FRENTE	1,20	1,24
31	ÁREA DE LAJE DE TRÁS	1,20	1,24
32	ÁREA DE LAJE DE LATERAL	1,20	1,24
33	ÁREA DE LAJE DE FRENTE	1,20	1,24
34	ÁREA DE LAJE DE TRÁS	1,20	1,24
35	ÁREA DE LAJE DE LATERAL	1,20	1,24
36	ÁREA DE LAJE DE FRENTE	1,20	1,24
37	ÁREA DE LAJE DE TRÁS	1,20	1,24
38	ÁREA DE LAJE DE LATERAL	1,20	1,24
39	ÁREA DE LAJE DE FRENTE	1,20	1,24
40	ÁREA DE LAJE DE TRÁS	1,20	1,24
41	ÁREA DE LAJE DE LATERAL	1,20	1,24
42	ÁREA DE LAJE DE FRENTE	1,20	1,24
43	ÁREA DE LAJE DE TRÁS	1,20	1,24
44	ÁREA DE LAJE DE LATERAL	1,20	1,24
45	ÁREA DE LAJE DE FRENTE	1,20	1,24
46	ÁREA DE LAJE DE TRÁS	1,20	1,24
47	ÁREA DE LAJE DE LATERAL	1,20	1,24
48	ÁREA DE LAJE DE FRENTE	1,20	1,24
49	ÁREA DE LAJE DE TRÁS	1,20	1,24
50	ÁREA DE LAJE DE LATERAL	1,20	1,24
51	ÁREA DE LAJE DE FRENTE	1,20	1,24
52	ÁREA DE LAJE DE TRÁS	1,20	1,24
53	ÁREA DE LAJE DE LATERAL	1,20	1,24
54	ÁREA DE LAJE DE FRENTE	1,20	1,24
55	ÁREA DE LAJE DE TRÁS	1,20	1,24
56	ÁREA DE LAJE DE LATERAL	1,20	1,24
57	ÁREA DE LAJE DE FRENTE	1,20	1,24
58	ÁREA DE LAJE DE TRÁS	1,20	1,24
59	ÁREA DE LAJE DE LATERAL	1,20	1,24
60	ÁREA DE LAJE DE FRENTE	1,20	1,24
61	ÁREA DE LAJE DE TRÁS	1,20	1,24
62	ÁREA DE LAJE DE LATERAL	1,20	1,24
63	ÁREA DE LAJE DE FRENTE	1,20	1,24
64	ÁREA DE LAJE DE TRÁS	1,20	1,24
65	ÁREA DE LAJE DE LATERAL	1,20	1,24
66	ÁREA DE LAJE DE FRENTE	1,20	1,24
67	ÁREA DE LAJE DE TRÁS	1,20	1,24
68	ÁREA DE LAJE DE LATERAL	1,20	1,24
69	ÁREA DE LAJE DE FRENTE	1,20	1,24
70	ÁREA DE LAJE DE TRÁS	1,20	1,24
71	ÁREA DE LAJE DE LATERAL	1,20	1,24
72	ÁREA DE LAJE DE FRENTE	1,20	1,24
73	ÁREA DE LAJE DE TRÁS	1,20	1,24
74	ÁREA DE LAJE DE LATERAL	1,20	1,24
75	ÁREA DE LAJE DE FRENTE	1,20	1,24
76	ÁREA DE LAJE DE TRÁS	1,20	1,24
77	ÁREA DE LAJE DE LATERAL	1,20	1,24
78	ÁREA DE LAJE DE FRENTE	1,20	1,24
79	ÁREA DE LAJE DE TRÁS	1,20	1,24
80	ÁREA DE LAJE DE LATERAL	1,20	1,24
81	ÁREA DE LAJE DE FRENTE	1,20	1,24
82	ÁREA DE LAJE DE TRÁS	1,20	1,24
83	ÁREA DE LAJE DE LATERAL	1,20	1,24
84	ÁREA DE LAJE DE FRENTE	1,20	1,24
85	ÁREA DE LAJE DE TRÁS	1,20	1,24
86	ÁREA DE LAJE DE LATERAL	1,20	1,24
87	ÁREA DE LAJE DE FRENTE	1,20	1,24
88	ÁREA DE LAJE DE TRÁS	1,20	1,24
89	ÁREA DE LAJE DE LATERAL	1,20	1,24
90	ÁREA DE LAJE DE FRENTE	1,20	1,24
91	ÁREA DE LAJE DE TRÁS	1,20	1,24
92	ÁREA DE LAJE DE LATERAL	1,20	1,24
93	ÁREA DE LAJE DE FRENTE	1,20	1,24
94	ÁREA DE LAJE DE TRÁS	1,20	1,24
95	ÁREA DE LAJE DE LATERAL	1,20	1,24
96	ÁREA DE LAJE DE FRENTE	1,20	1,24
97	ÁREA DE LAJE DE TRÁS	1,20	1,24
98	ÁREA DE LAJE DE LATERAL	1,20	1,24
99	ÁREA DE LAJE DE FRENTE	1,20	1,24
100	ÁREA DE LAJE DE TRÁS	1,20	1,24

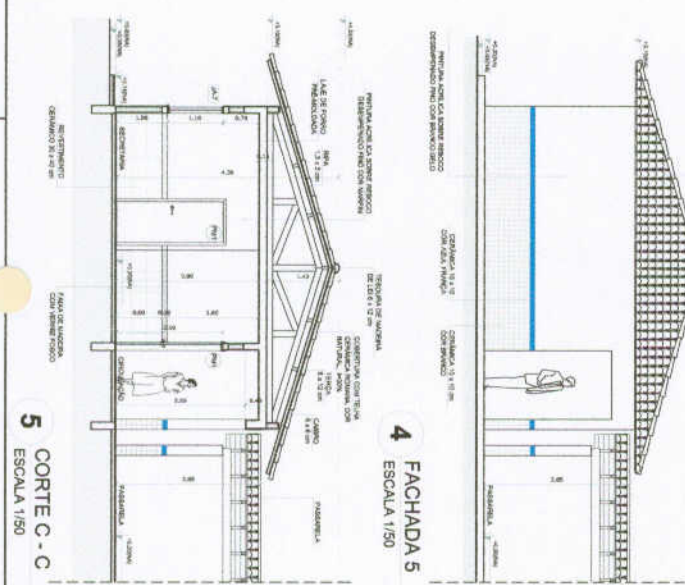

4 FACHADA 5
ESCALA 1/50

5 CORTE C - C
ESCALA 1/50

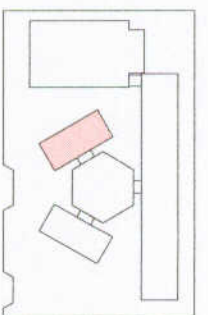

CROQUI DE REFERÊNCIA

ESPECIFICAÇÕES			
1	ÁREA DE LAJE DE CIMA	1,20	1,24
2	ÁREA DE LAJE DE BAIXO	1,20	1,24
3	ÁREA DE LAJE DE LATERAL	1,20	1,24
4	ÁREA DE LAJE DE FRENTE	1,20	1,24
5	ÁREA DE LAJE DE TRÁS	1,20	1,24
6	ÁREA DE LAJE DE LATERAL	1,20	1,24
7	ÁREA DE LAJE DE FRENTE	1,20	1,24
8	ÁREA DE LAJE DE TRÁS	1,20	1,24
9	ÁREA DE LAJE DE LATERAL	1,20	1,24
10	ÁREA DE LAJE DE FRENTE	1,20	1,24
11	ÁREA DE LAJE DE TRÁS	1,20	1,24
12	ÁREA DE LAJE DE LATERAL	1,20	1,24
13	ÁREA DE LAJE DE FRENTE	1,20	1,24
14	ÁREA DE LAJE DE TRÁS	1,20	1,24
15	ÁREA DE LAJE DE LATERAL	1,20	1,24
16	ÁREA DE LAJE DE FRENTE	1,20	1,24
17	ÁREA DE LAJE DE TRÁS	1,20	1,24
18	ÁREA DE LAJE DE LATERAL	1,20	1,24
19	ÁREA DE LAJE DE FRENTE	1,20	1,24
20	ÁREA DE LAJE DE TRÁS	1,20	1,24
21	ÁREA DE LAJE DE LATERAL	1,20	1,24
22	ÁREA DE LAJE DE FRENTE	1,20	1,24
23	ÁREA DE LAJE DE TRÁS	1,20	1,24
24	ÁREA DE LAJE DE LATERAL	1,20	1,24
25	ÁREA DE LAJE DE FRENTE	1,20	1,24
26	ÁREA DE LAJE DE TRÁS	1,20	1,24
27	ÁREA DE LAJE DE LATERAL	1,20	1,24
28	ÁREA DE LAJE DE FRENTE	1,20	1,24
29	ÁREA DE LAJE DE TRÁS	1,20	1,24
30	ÁREA DE LAJE DE LATERAL	1,20	1,24
31	ÁREA DE LAJE DE FRENTE	1,20	1,24
32	ÁREA DE LAJE DE TRÁS	1,20	1,24
33	ÁREA DE LAJE DE LATERAL	1,20	1,24
34	ÁREA DE LAJE DE FRENTE	1,20	1,24
35	ÁREA DE LAJE DE TRÁS	1,20	1,24
36	ÁREA DE LAJE DE LATERAL	1,20	1,24
37	ÁREA DE LAJE DE FRENTE	1,20	1,24
38	ÁREA DE LAJE DE TRÁS	1,20	1,24
39	ÁREA DE LAJE DE LATERAL	1,20	1,24
40	ÁREA DE LAJE DE FRENTE	1,20	1,24
41	ÁREA DE LAJE DE TRÁS	1,20	1,24
42	ÁREA DE LAJE DE LATERAL	1,20	1,24
43	ÁREA DE LAJE DE FRENTE	1,20	1,24
44	ÁREA DE LAJE DE TRÁS	1,20	1,24
45	ÁREA DE LAJE DE LATERAL	1,20	1,24
46	ÁREA DE LAJE DE FRENTE	1,20	1,24
47	ÁREA DE LAJE DE TRÁS	1,20	1,24
48	ÁREA DE LAJE DE LATERAL	1,20	1,24
49	ÁREA DE LAJE DE FRENTE	1,20	1,24
50	ÁREA DE LAJE DE TRÁS	1,20	1,24
51	ÁREA DE LAJE DE LATERAL	1,20	1,24
52	ÁREA DE LAJE DE FRENTE	1,20	1,24
53	ÁREA DE LAJE DE TRÁS	1,20	1,24
54	ÁREA DE LAJE DE LATERAL	1,20	1,24
55	ÁREA DE LAJE DE FRENTE	1,20	1,24
56	ÁREA DE LAJE DE TRÁS	1,20	1,24
57	ÁREA DE LAJE DE LATERAL	1,20	1,24
58	ÁREA DE LAJE DE FRENTE	1,20	1,24
59	ÁREA DE LAJE DE TRÁS	1,20	1,24
60	ÁREA DE LAJE DE LATERAL	1,20	1,24
61	ÁREA DE LAJE DE FRENTE	1,20	1,24
62	ÁREA DE LAJE DE TRÁS	1,20	1,24
63	ÁREA DE LAJE DE LATERAL	1,20	1,24
64	ÁREA DE LAJE DE FRENTE	1,20	1,24
65	ÁREA DE LAJE DE TRÁS	1,20	1,24
66	ÁREA DE LAJE DE LATERAL	1,20	1,24
67	ÁREA DE LAJE DE FRENTE	1,20	1,24
68	ÁREA DE LAJE DE TRÁS	1,20	1,24
69	ÁREA DE LAJE DE LATERAL	1,20	1,24
70	ÁREA DE LAJE DE FRENTE	1,20	1,24
71	ÁREA DE LAJE DE TRÁS	1,20	1,24
72	ÁREA DE LAJE DE LATERAL	1,20	1,24
73	ÁREA DE LAJE DE FRENTE	1,20	1,24
74	ÁREA DE LAJE DE TRÁS	1,20	1,24
75	ÁREA DE LAJE DE LATERAL	1,20	1,24
76	ÁREA DE LAJE DE FRENTE	1,20	1,24
77	ÁREA DE LAJE DE TRÁS	1,20	1,24
78	ÁREA DE LAJE DE LATERAL	1,20	1,24
79	ÁREA DE LAJE DE FRENTE	1,20	1,24
80	ÁREA DE LAJE DE TRÁS	1,20	1,24
81	ÁREA DE LAJE DE LATERAL	1,20	1,24
82	ÁREA DE LAJE DE FRENTE	1,20	1,24
83	ÁREA DE LAJE DE TRÁS	1,20	1,24
84	ÁREA DE LAJE DE LATERAL	1,20	1,24
85	ÁREA DE LAJE DE FRENTE	1,20	1,24
86	ÁREA DE LAJE DE TRÁS	1,20	1,24
87	ÁREA DE LAJE DE LATERAL	1,20	1,24
88	ÁREA DE LAJE DE FRENTE	1,20	1,24
89	ÁREA DE LAJE DE TRÁS	1,20	1,24
90	ÁREA DE LAJE DE LATERAL	1,20	1,24
91	ÁREA DE LAJE DE FRENTE	1,20	1,24
92	ÁREA DE LAJE DE TRÁS	1,20	1,24
93	ÁREA DE LAJE DE LATERAL	1,20	1,24
94	ÁREA DE LAJE DE FRENTE	1,20	1,24
95	ÁREA DE LAJE DE TRÁS	1,20	1,24
96	ÁREA DE LAJE DE LATERAL	1,20	1,24
97	ÁREA DE LAJE DE FRENTE	1,20	1,24
98	ÁREA DE LAJE DE TRÁS	1,20	1,24
99	ÁREA DE LAJE DE LATERAL	1,20	1,24
100	ÁREA DE LAJE DE FRENTE	1,20	1,24

FNDE Fundo Nacional de Educação

BRASIL Ministério da Educação

PROJETO PADRÃO - FNDE

UNIDADE - UF

MUNICÍPIO - GR

DISTRITO

PROJETO TÍTULO

REPOZICIONAMENTO

ESCALA

DATA

PROJETO DE ARQUITETURA

BLOCO ADMINISTRATIVO

PLANTA BAIXA

FACHADAS E CORTE

ARQ

11/28

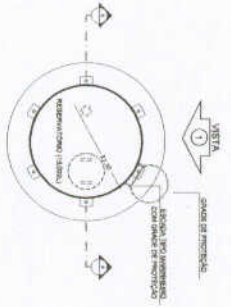

1 PLANTA BAIXA
ESCALA 1/50

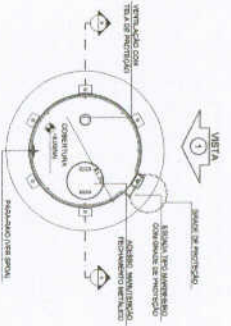

4 PLANTA BAIXA - COBERTURA
ESCALA 1/50

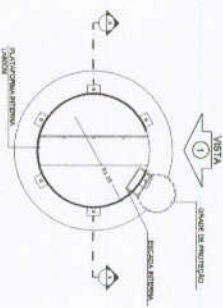

5 PLANTA BAIXA - BARRILETES
ESCALA 1/50

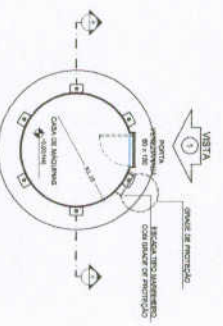

6 PLANTA BAIXA - CASA DE MÁQUINAS
ESCALA 1/50

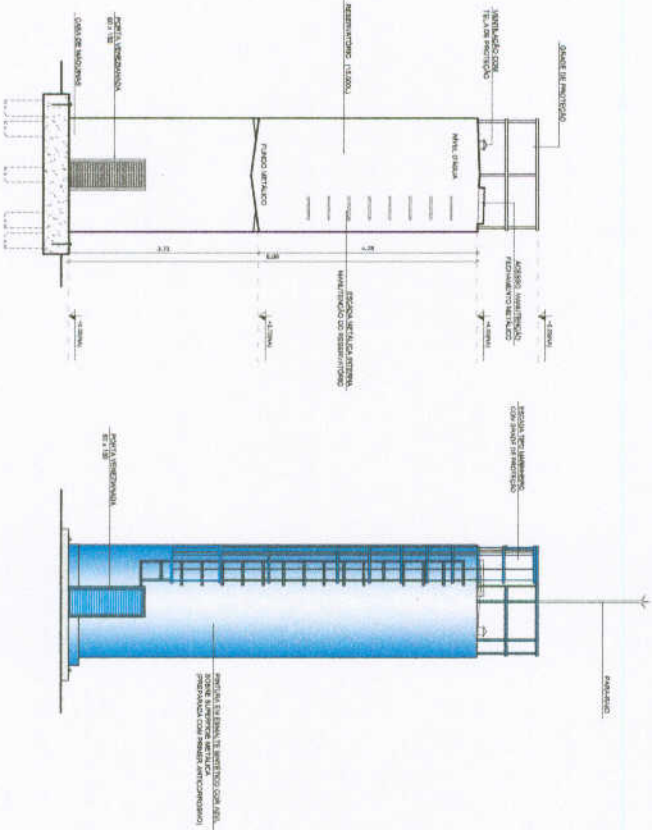

2 CORTE A - A
ESCALA 1/50

3 VISTA 1
ESCALA 1/50

LEGENDA	DESCRIÇÃO	NOTAS
	INDICAÇÃO DA ESCALA	INDICAÇÃO DE ESCALA
	INDICAÇÃO DE ESCALA	INDICAÇÃO DE ESCALA
	INDICAÇÃO DE ESCALA	INDICAÇÃO DE ESCALA
	INDICAÇÃO DE ESCALA	INDICAÇÃO DE ESCALA

NOTAS

- VERIFICAR E REVISAR A PLANIFICAÇÃO DA OBRA COM O PROJETO DE INSTALAÇÃO DE EQUIPAMENTOS.
- REVISAR O PROJETO DE INSTALAÇÃO DE EQUIPAMENTOS COM O PROJETO DE INSTALAÇÃO DE EQUIPAMENTOS.
- REVISAR O PROJETO DE INSTALAÇÃO DE EQUIPAMENTOS COM O PROJETO DE INSTALAÇÃO DE EQUIPAMENTOS.
- REVISAR O PROJETO DE INSTALAÇÃO DE EQUIPAMENTOS COM O PROJETO DE INSTALAÇÃO DE EQUIPAMENTOS.
- REVISAR O PROJETO DE INSTALAÇÃO DE EQUIPAMENTOS COM O PROJETO DE INSTALAÇÃO DE EQUIPAMENTOS.

FNDE Fundo Nacional de Desenvolvimento da Educação
Ministério da Educação
BRASIL

PROJETO PADRÃO - FNDE

NUMERO - 01	PROJETO PADRÃO
PROJETO PADRÃO	PROJETO PADRÃO
PROJETO PADRÃO	PROJETO PADRÃO
PROJETO PADRÃO	PROJETO PADRÃO

PROJETO PADRÃO	PROJETO PADRÃO
PROJETO PADRÃO	PROJETO PADRÃO
PROJETO PADRÃO	PROJETO PADRÃO
PROJETO PADRÃO	PROJETO PADRÃO

ESCOLA 6 SALAS DE AULA
PROJETO DE ARQUITETURA

PROJETO PADRÃO	PROJETO PADRÃO
PROJETO PADRÃO	PROJETO PADRÃO
PROJETO PADRÃO	PROJETO PADRÃO
PROJETO PADRÃO	PROJETO PADRÃO

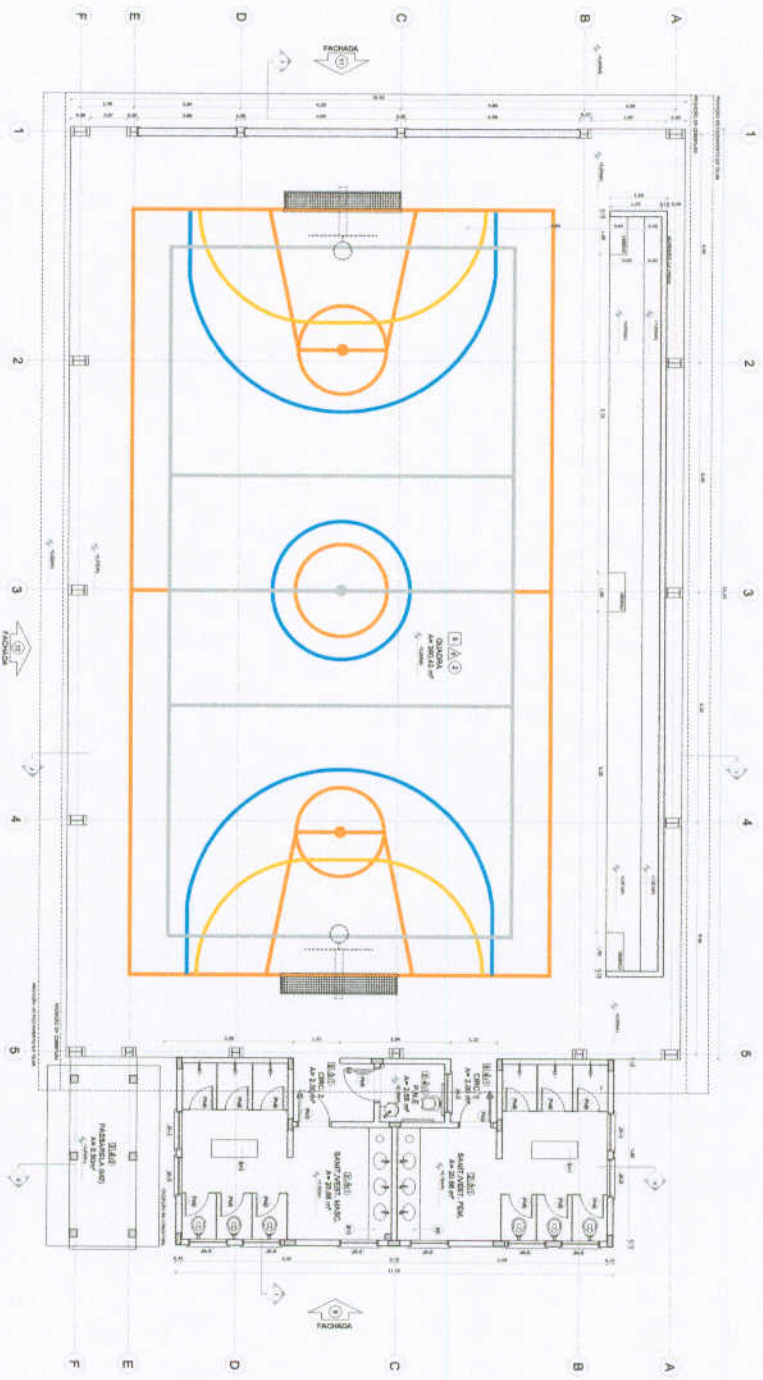

QUANTIDADE DE MATERIAIS		ESPECIFICAÇÕES		MATERIALS DE REFERENCIA		LISTA DE PREÇOS	
1
2
3
4
5
6
7
8
9
10

1 PLANTA BAIXA
ESCOLA 1528

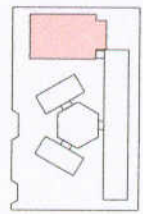

CIRCULO DE REFERENCIA

LEGENDA	DESCRIÇÃO	NOTAS
...
...
...

NOTAS

1. OBRAS DE REFORMA E MANUTENÇÃO DE OBRAS EXISTENTES.

2. OBRAS DE REFORMA E MANUTENÇÃO DE OBRAS EXISTENTES.

3. OBRAS DE REFORMA E MANUTENÇÃO DE OBRAS EXISTENTES.

4. OBRAS DE REFORMA E MANUTENÇÃO DE OBRAS EXISTENTES.

5. OBRAS DE REFORMA E MANUTENÇÃO DE OBRAS EXISTENTES.

6. OBRAS DE REFORMA E MANUTENÇÃO DE OBRAS EXISTENTES.

7. OBRAS DE REFORMA E MANUTENÇÃO DE OBRAS EXISTENTES.

8. OBRAS DE REFORMA E MANUTENÇÃO DE OBRAS EXISTENTES.

9. OBRAS DE REFORMA E MANUTENÇÃO DE OBRAS EXISTENTES.

10. OBRAS DE REFORMA E MANUTENÇÃO DE OBRAS EXISTENTES.

FIDE Fundação de Incentivo à Educação

Ministério da Educação

BRASIL

PROJETO PADRÃO - FINE

PROJETO DE ARQUITETURA

ESCOLA 6 SALAS DE AULA

PROJETO DE ARQUITETURA

QUANIN CORREIA

PLANTA BAIXA

ARQ

15/28

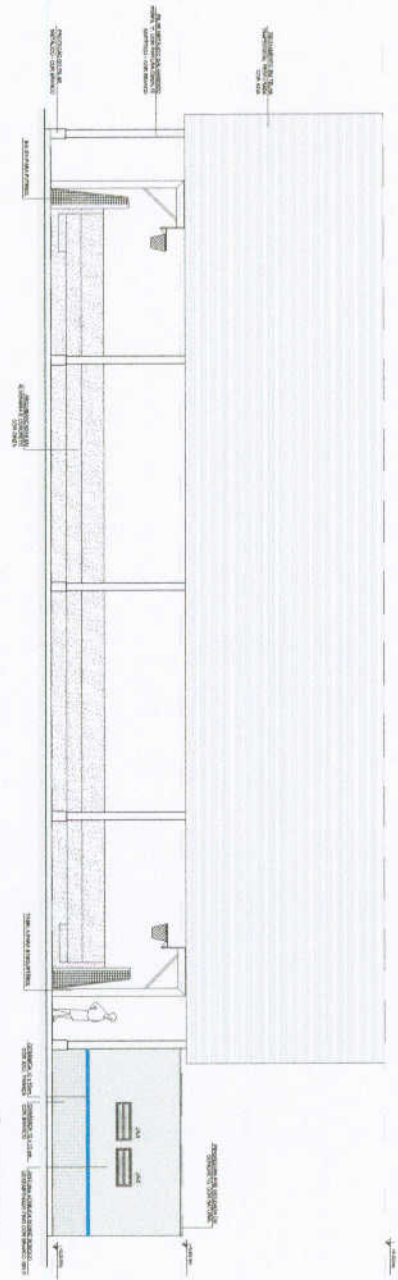

1 FACHADA 10
ESCALA 1/50

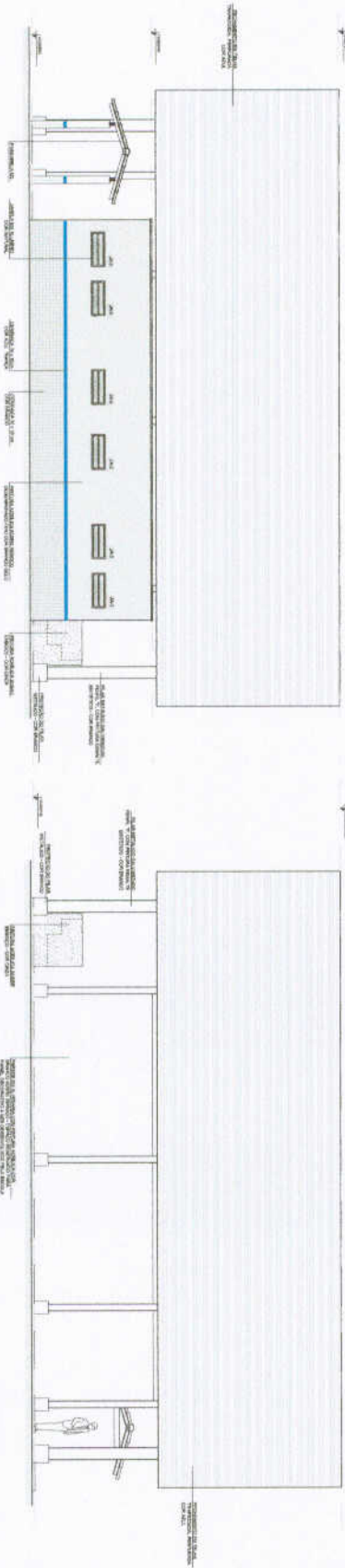

2 FACHADA 9
ESCALA 1/50

3 FACHADA 11
ESCALA 1/50

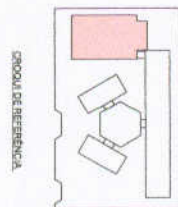

LEGENDA	CONTENIDO	PROYECTO	FECHA
[Symbol]	PROYECTO DE OBRAS	PROYECTO DE OBRAS	2018
[Symbol]	PROYECTO DE OBRAS	PROYECTO DE OBRAS	2018
[Symbol]	PROYECTO DE OBRAS	PROYECTO DE OBRAS	2018

DECLARACION DE RESPONSABILIDAD DEL PROYECTO DE OBRAS
 El/los abajo firmante/s, en su calidad de arquitecto/a, declara/n que el presente proyecto de obras cumple con todos los requisitos técnicos, legales y administrativos necesarios para su ejecución, y que no existen dudas o controversias de ningún tipo en relación con el mismo.

FNDE Fondo Nacional de Desarrollo Educativo
PROYECTO PADRÃO - FNDE

Ministerio de Educación
PROYECTO DE OBRAS

ESCOLA 8 SALAS DE AULA
 PROYECTO DE ARQUITECTURA

UNIDAD ORGANIZATIVA: FACIENDA
 ARQ

FECHA: 2018
 ESCALA: 1/50

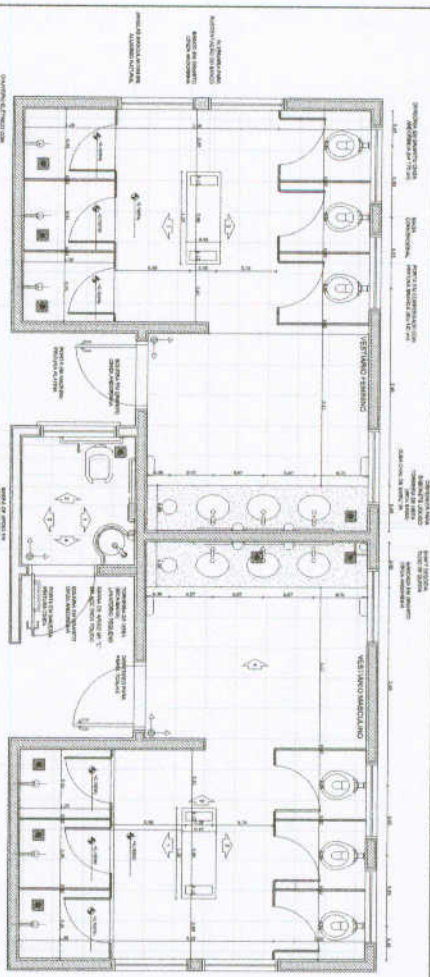

1 PLANTA BAIXA
 ESCALA 1/25

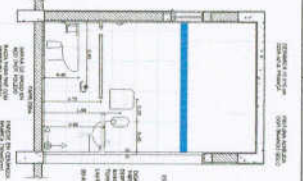

2 VISTA 1
 ESCALA 1/25

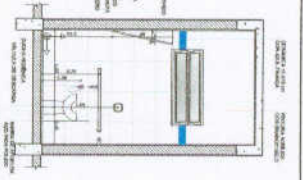

3 VISTA 2
 ESCALA 1/25

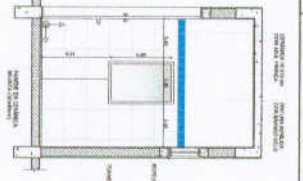

4 VISTA 3
 ESCALA 1/25

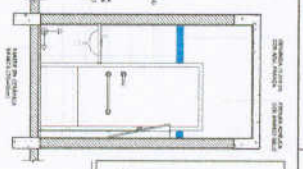

5 VISTA 4
 ESCALA 1/25

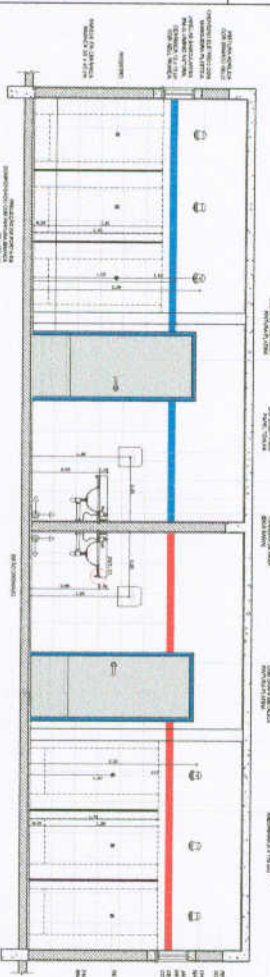
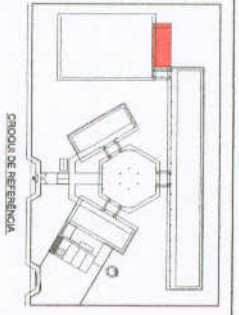

6 VISTA 1
 ESCALA 1/25

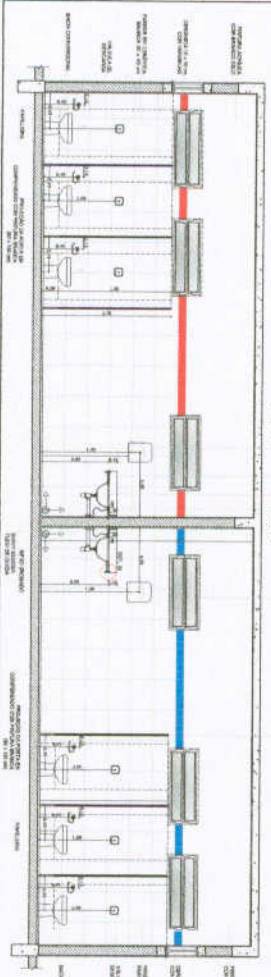

8 VISTA 3
 ESCALA 1/25

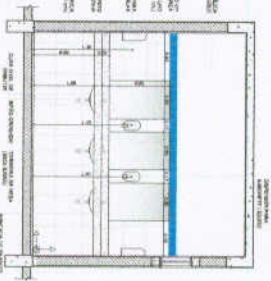

7 VISTA 4
 ESCALA 1/25

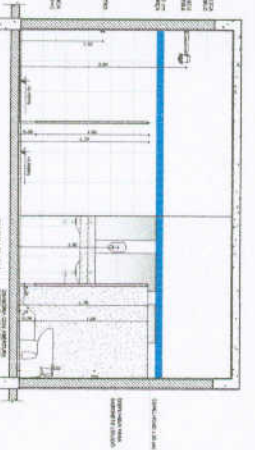

9 VISTA 2
 ESCALA 1/25

COMPROVAÇÃO
 APLICADO EM 18/05/2011 POR: [Assinatura]
 [Assinatura]

FNDE - Fundo Nacional de Desenvolvimento da Educação
 Ministério da Educação
 PROJETO PADRÃO - FNDE

ESCOLA E SALAS DE AULA	
PROJETO ARQUITETÔNICO	
ANEXO	ARQ
34/28	

