



Ministério da Educação  
Fundo Nacional de Desenvolvimento da Educação  
Coordenação Geral de Infra-Estrutura - CGEST

**FNDE**  
Fundo Nacional  
de Desenvolvimento  
da Educação



| Elementos          | Ambientes                  | Especificações  | Cores            |
|--------------------|----------------------------|---|------------------|
|                    |                            | Telha perfurada<br>(fechamento quadra)                                | Azul             |
|                    |                            | Pintura esmalte sintético<br>(pilares e estrutura<br>aparente quadra) | Branco           |
| Portões de Entrada | Entrada                    | Colunas em aço<br>galvanizado com tela de<br>arame galvanizado        | Azul             |
| Janelas            | Todos os Ambientes         | Folhas das janelas*   | Alumínio Natural |
| Portas             | Salas de Aula              | Alisares  | Azul             |
|                    |                            | Folha de Porta  | Amarelo          |
|                    |                            | Moldura de madeira do<br>visor  | Azul             |
|                    | Demais Ambientes           | Folha de Porta  | Platina          |
|                    |                            | Alisares  | Azul             |
| Box dos Sanitários | Folha de porta             | Branco  |                  |
| Cobertura          | Pátio Coberto              | Estrutura de Madeira  | Verniz Fosco     |
|                    | Beirais                    | Estrutura de Madeira  | Verniz Fosco     |
| Tetos              | Todos os Ambientes         | Pintura PVA acabamento<br>fosco                                       | Branco Neve      |
| Piso               | Pátio Coberto e Passarelas | Cerâmica antiderrapante<br>40x40cm                                    | Cinza            |
|                    |                            | Piso podotátil 30x30cm  | Azul             |
|                    | Demais Ambientes Internos  | Cerâmica antiderrapante<br>40x40cm                                    | Cinza            |
|                    | Áreas Molhadas             | Cerâmica antiderrapante<br>40x40cm                                    | Branco           |
|                    | Área de serviço descoberta | Cimento desempenado   | Cinza            |



Ministério da Educação  
Fundo Nacional de Desenvolvimento da Educação  
Coordenação Geral de Infra-Estrutura - CGEST



| Elementos             | Ambientes                | Especificações   | Cores   |
|-----------------------|--------------------------|--|---|
|                       | Quadra                   | Piso industrial polido com cimento comum com <b>granitina/ demarcações coloridas</b> com pintura à base de resina acrílica | Cinza/ azul, amarelo, laranja, branco e verde |
| Paredes               | Salas de Aula            | Cerâmica 30x40cm (do piso à altura de 0,90m)   | Branco  |
|                       |                          | Roda-meio de 10cm de Madeira (altura de 0,90m do piso)   | Verniz Fosco                                  |
|                       |                          | Pintura acrílica (do roda-meio ao teto) acetinada  | Marfim  |
|                       | Secretaria/Administração | Cerâmica 30x40cm (do piso à altura de 1,20m)   | Branco  |
|                       |                          | Roda-meio de 10cm de Madeira (altura de 1,20m do piso)   | Verniz Fosco                                  |
|                       |                          | Pintura acrílica (do roda-meio ao teto) acetinada  | Marfim  |
|                       | Cozinha                  | Cerâmica 30x40cm (do piso ao teto)   | Branco  |
|                       | Sanitários e Vestiários  | Cerâmica 30x40cm (do piso à altura de 1,80m)   | Branco  |
|                       |                          | Roda-meio de cerâmica 10x10m (altura 1,80m do piso)  | Azul Escuro (Masculino) e Vermelho (Feminino) |
|                       |                          | Pintura acrílica (do roda-meio ao teto) acetinada  | Branco  |
| Reservatório Metálico |                          | Pintura em esmalte sintético   | Azul  |





## 6.4 TABELA DE ESPECIFICAÇÕES DE LOUÇAS E METAIS

| Sanitários feminino e masculino (Bloco Administrativo) |  |
|--|--|
| 02   | Bacia Sanitária Convencional com Caixa Acoplada, código Izy P.111, DECA, ou equivalente  |
| 02   | Assento plástico Izy, Código AP.01, DECA, ou equivalente   |
| 02   | Lavatório Pequeno com coluna Ravena/Izy cor Branco Gelo, código: L.915, DECA ou equivalente.   |
| 02   | Torneira para lavatório de mesa bica baixa Izy, código 1193.C37, DECA ou equivalente.  |
| 02   | Papeleira Metálica Linha Izy, código 2020.C37, DECA ou equivalente   |
| 02   | Dispenser Toalha Linha Excellence, código 7007, Melhoramentos ou equivalente;  |
| 02   | Saboneteira Linha Excellence, código 7009, Melhoramentos ou equivalente  |
| Sanitários feminino e masculino (Bloco de Serviço)     |  |
| 02   | Bacia Sanitária Vogue Plus, Linha Conforto com abertura, cor Branco Gelo, código: P.51, DECA, ou equivalente                                 |
| 02   | Assento Poliéster com abertura frontal Vogue Plus, Linha Conforto, cor Branco Gelo, código AP.52, DECA, ou equivalente.                      |
| 02   | Ducha Higiênica com registro e derivação Izy, código 1984.C37. ACT.CR, DECA, ou equivalente.   |
| 03   | Bacia Sanitária Convencional Izy, cor Branco Gelo, código P.11, DECA, ou equivalente   |
| 03   | Assento plástico Izy, código AP.01, DECA, ou equivalente   |
| 05   | Válvula de descarga: Base Hydra Max, código 4550.404 e acabamento Hydra Max, código 4900.C.MAX 1 ½", acabamento cromado, DECA ou equivalente |
| 02   | Lavatório Pequeno suspenso Ravena/Izy cor Branco Gelo, código: L.915, DECA ou equivalente.   |
| 02   | Sifão cromado para lavatório suspenso Ravena/Izy, código: 1684.C.100.112   |
| 06   | Cuba de Embutir Oval cor Branco Gelo, código L.37, DECA, ou equivalente  |
| 06   | Sifão cromado para cuba de embutir, código: 1684.C.100.112   |
| 08   | Torneira para lavatório de mesa bica baixa Izy, código 1193.C37, DECA ou equivalente   |
| 05   | Papeleira Metálica Linha Izy, código 2020.C37, DECA ou equivalente   |
| 04   | Barra de apoio, Linha conforto, código 2305.C, cor cromado, DECA ou equivalente  |
| 02   | Barra de apoio para lavatório " u ", Linha conforto, aço polido, DECA, ou equivalente  |
| 06   | Dispenser Toalha Linha Excellence, código 7007, Melhoramentos ou equivalente   |
| 06   | Saboneteira Linha Excellence, código 7009, Melhoramentos ou equivalente  |
| 01   | Mictório com Sifão Integrado Branco Gelo, código M715, Deca ou equivalente   |
| 01   | Válvula de Mictório Pressmatic Compact Chrome Baixa Pressão - Ref: 17010306 - Docol  |
| Vestiário  |  |
| 01   | Bacia Sanitária Convencional com Caixa Acoplada, código Izy P.111, DECA, ou equivalente  |
| 01   | Assento plástico Izy, Código AP.01, DECA, ou equivalente   |
| 01   | Lavatório Pequeno com coluna Ravena/Izy cor Branco Gelo, código: L.915, DECA ou equivalente.   |
| 01   | Torneira para lavatório de mesa bica baixa Izy, código 1193.C37, DECA ou equivalente.  |
| 01   | Papeleira Metálica Linha Izy, código 2020.C37, DECA ou equivalente   |





Ministério da Educação  
Fundo Nacional de Desenvolvimento da Educação  
Coordenação Geral de Infra-Estrutura - CGEST

**FNDE**  
Fundo Nacional  
de Desenvolvimento  
da Educação



|    |  |
|----|--|
| 01 | Dispenser Toalha Linha Excellence, código 7007, Melhoramentos ou equivalente   |
| 01 | Saboneteira Linha Excellence, código 7009, Melhoramentos ou equivalente  |
| 01 | Chuveiro Maxi Ducha, LORENZETTI, com Mangueira plástica/desviador para duchas elétricas, código 8010-A, LORENZETTI, ou equivalente |
| 01 | Acabamento para registro pequeno Linha Izy, código: 4900.C37.PQ, DECA ou equivalente   |

**Área de Serviço e Recepção de Alimentos**

|    |   |
|----|---|
| 01 | Tanque Grande (40 L) cor Branco Gelo, código TQ.03, DECA, ou equivalente                |
| 01 | Cuba industrial 50x40 profundidade 30 – HIDRONOX, ou equivalente                        |
| 01 | Torneira de parede de uso geral com arejador Izy, código 1155.C37, DECA, ou equivalente |
| 01 | Torneira para cozinha de mesa bica móvel Izy, código 1167.C37, DECA, ou equivalente     |

**Cozinha**

|    |  |
|----|--|
| 04 | Cuba Inox Embutir 40x34x17cm, cuba 3, básica, aço inoxidável, c/ válvula, FRANKE, ou equivalente |
| 01 | Cuba industrial 50x40 profundidade 30 – HIDRONOX, ou equivalente                                 |
| 04 | Torneira para cozinha de mesa bica móvel Izy, código 1167.C37, DECA, ou equivalente              |
| 01 | Torneira elétrica LorenEasy, LORENZETTI ou equivalente   |

**Vestiários (feminino e masculino) da Quadra Coberta**

|    |  |
|----|--|
| 06 | Bacia Sanitária Convencional Izy, cor Branco Gelo, código P.11, DECA, ou equivalente   |
| 06 | Assento plástico Izy, Código AP.01, DECA, ou equivalente   |
| 07 | Válvula de descarga: Base Hydra Max, código 4550.404 e acabamento Hydra Max, código 4900.C.MAX 1 ½", acabamento cromado, DECA ou equivalente |
| 06 | Cuba de Embutir Oval cor Branco Gelo, código L.37, DECA, ou equivalente  |
| 06 | Sifão cromado para cuba de embutir, código: 1684.C.100.112   |
| 06 | Torneira para lavatório de mesa bica baixa Izy, código 1193.C37, DECA ou equivalente   |
| 06 | Chuveiro Maxi Ducha, LORENZETTI, com Mangueira plástica/desviador para duchas elétricas, código 8010-A, LORENZETTI, ou equivalente           |
| 06 | Acabamento para registro pequeno Linha Izy, código: 4900.C37.PQ, DECA ou equivalente   |
| 06 | Papeleira Metálica Linha Izy, código 2020.C37, DECA ou equivalente   |
| 04 | Dispenser Toalha Linha Excellence, código 7007, Melhoramentos ou equivalente   |
| 04 | Saboneteira Linha Excellence, código 7009, Melhoramentos ou equivalente  |

**Sanitário PNE da Quadra Coberta**

|    |  |
|----|--|
| 01 | Bacia Sanitária Vogue Plus, Linha Conforto com abertura, cor Branco Gelo, código: P.51, DECA, ou equivalente           |
| 01 | Assento Poliéster com abertura frontal Vogue Plus, Linha Conforto, cor Branco Gelo, código AP.52, DECA, ou equivalente |
| 01 | Lavatório de canto suspenso com mesa, código: L76, DECA ou equivalente   |
| 01 | Sifão cromado para lavatório L76, código: 1680.C.100.112   |
| 02 | Barra de apoio, Linha conforto, código 2305.C, cor cromado, DECA, ou equivalente                                       |
| 01 | Barra de apoio em "L" para lavatório DECA L76, em aço inox polido  |
| 01 | Torneira para lavatório de mesa bica baixa Izy, código 1193.C37, DECA ou equivalente                                   |
| 01 | Papeleira Metálica Linha Izy, código 2020.C37, DECA ou equivalente   |
| 01 | Dispenser Toalha Linha Excellence, código 7007, Melhoramentos ou equivalente   |





|   |  |
|---|--|
| 01  | Saboneteira Linha Excellence, código 7009, Melhoramentos ou equivalente                            |
| <b>Areas externas / jardim / Circulação</b> |  |
| 06  | Torneira de parede de uso geral com bico para mangueira Izy, código 1153.C37, DECA, ou equivalente |

## 6.5 TABELA DE ESQUADRIAS

| PORTAS DE MADEIRA |            |                          |   |  |
|-------------------|------------|--------------------------|---|--|
| Código            | Quantidade | Dimensões Internas (LxH) | Tipo  | Ambiente   |
| PM 1              | 07         | 0,80x 2,10               | 01 folha, de abrir, lisa, em madeira.                               | Vestiário, cozinha, almoxarifado, arquivo, diretoria, secretaria, sala professor |
| PM 2              | 07         | 0,80x 2,10               | 01 folha, de abrir, em madeira, c/ visor de vidro e chapa metálica. | Sala de Aula   |
| PM 3              | 04         | 0,80x 2,10               | 01 folha, de abrir, em madeira, c/ chapa metálica.                  | Sanitários e vestiários quadra   |
| PM 4              | 01         | 0,60x 2,10               | 01 folha, de abrir, em madeira, c/ veneziana de madeira             | Depósito   |
| PM 5              | 03         | 0,80x 2,10               | 01 folha, de abrir, em madeira, c/ veneziana de madeira             | Despensa, Sanitários feminino e masculino  |
| PM 6              | 15         | 0,60x 1,60               | 01 folha, de abrir, lisa, em madeira.                               | Sanitários e vestiários quadra   |
| PM 7              | 02         | 0,80x 1,60               | 01 folha, de abrir, em madeira, c/ barra metálica.                  | Sanitários   |
| PM 8              | 01         | 0,80x 2,10               | 01 folha, de abrir, em madeira, c/ barra e chapa metálica.          | Sanitário PNE da quadra  |





| PORTAS DE ALUMÍNIO |            |                          |   |                 |
|--------------------|------------|--------------------------|---|-----------------|
| Código             | Quantidade | Dimensões Internas (LxH) | Tipo                                      | Ambiente        |
| PA 1               | 01         | 0,80x 2,10               | 01 folha, de abrir, com vidro e veneziana | Área de Serviço |

| JANELAS DE ALUMÍNIO |            |                          |                             |  |
|---------------------|------------|--------------------------|-----------------------------|--|
| Código              | Quantidade | Dimensões Internas (LxH) | Tipo                        | Ambiente                                       |
| JA 1                | 01         | 0,60x 0,40               | Basculante, de alumínio     | Depósito                                       |
| JA 2                | 02         | 0,60x 0,90               | De abrir, de alumínio       | Cozinha*                                       |
| JA 3                | 18         | 1,00x 0,40               | Basculante, de alumínio     | Sanitários, vestiários, almoxarifado e arquivo |
| JA 4                | 01         | 1,50x 0,40               | de correr, de alumínio      | Dispensa*                                      |
| JA 5                | 05         | 1,20x 1,00               | de correr, de alumínio      | Área de Serviço e Cozinha*                     |
| JA 6                | 02         | 1,50x 1,10               | Basculante, de alumínio     | Sala de Professores e Diretoria                |
| JA 7                | 04         | 2,00x 1,10               | Basculante, de alumínio     | Sala de Professores, Diretoria e Secretaria    |
| JA 8                | 28         | 2,20x 1,10               | Basculante, de alumínio     | Salas de aula                                  |
| JA 9                | 06         | 2,00x 0,60               | Veneziana fixa, de alumínio | Pátio Coberto                                  |

#### Ferragens para Portas em Madeira

|    |  |
|----|--|
| 23 | Maçaneta, La Fonte, ref. 234 ou equivalente                          |
| 23 | Rosetas, La Fonte, ref. 307 ou equivalente                           |
| 23 | Fechadura, La Fonte, ref. ST2 EVO-55 ou equivalente                  |
| 23 | Cilindro, La Fonte, ref. STE 5 pinos ou equivalente                  |
| 69 | Dobradiças, La Fonte, ref. 95 ou equivalente (3 por porta)           |
| 02 | Puxadores La Fonte, ref. PH1-32/300 ou equivalente (para portas PM7) |





### Ferragens para Portas em Madeira

|    |  |
|----|--|
| 17 | Tarjeta metálica La Fonte, tipo livre/ocupado, acabamento cromado, ref. 719 ou equivalente (para portas PM6 e PM7) |
| 03 | Barra de apoio para PNE 500 mm, em aço inox polido   |

## 6.6 LISTAGEM DE DOCUMENTOS

### DOCUMENTOS

| Nome do arquivo   | Título                             |
|-------------------|------------------------------------|
| 6Q-ARQ-MED-01_R01 | Memorial Descritivo de Arquitetura |
| 6Q-ARQ-ORÇ-01_R01 | Planilha Orçamentária              |

### PRODUTOS GRÁFICOS - ARQUITETURA – 28 pranchas

| Nome do arquivo        | Título                                    | Escala   |
|------------------------|---|----------|
| 6Q-ARQ-IMP-GER0-01_R01 | Implantação                               | 1:100    |
| 6Q-ARQ-PLB-GER0-02_R01 | Planta Baixa - Acessibilidade             | 1:100    |
| 6Q-ARQ-LYT-GER0-03_R01 | Layout                                    | 1:100    |
| 6Q-ARQ-PGP-GER0-04_R01 | Paginação de Piso                         | 1:100    |
| 6Q-ARQ-FOR-GER0-05_R01 | Forro                                     | 1:100    |
| 6Q-ARQ-COB-GER0-06_R01 | Cobertura                                 | 1:100    |
| 6Q-ARQ-ESQ-GER0-07_R01 | Esquadrias - Detalhamento                 | indicada |
| 6Q-ARQ-ESQ-GER0-08_R01 | Esquadrias - Detalhamento                 | indicada |
| 6Q-ARQ-PLA-PDG0-09-R01 | Bloco Pedagógico                          | 1:50     |
| 6Q-ARQ-PLA-PDG0-10-R01 | Bloco Pedagógico                          | 1:50     |
| 6Q-ARQ-PLA-ADM0-11-R01 | Bloco Administrativo                      | 1:50     |
| 6Q-ARQ-PLA-SER0-12-R01 | Bloco de Serviço                          | 1:50     |
| 6Q-ARQ-PLA-PAC0-13-R01 | Pátio Coberto                             | 1:50     |
| 6Q-ARQ-PCD-PAS0-14-R01 | Passarelas                                | 1:50     |
| 6Q-ARQ-PLA-RES0-15-R01 | Reservatório                              | 1:50     |
| 6Q-ARQ-PLA-QDA0-16-R01 | Quadra Coberta                            | 1:50     |
| 6Q-ARQ-PLA-QDA0-17-R01 | Quadra Coberta                            | 1:50     |
| 6Q-ARQ-PLA-QDA0-18-R01 | Quadra Coberta                            | 1:50     |
| 6Q-ARQ-AMP-PDG0-19-R01 | Ampliação Bloco Pedagógico                | indicada |
| 6Q-ARQ-AMP-ADM0-20-R01 | Ampliação Bloco Administrativo            | indicada |
| 6Q-ARQ-AMP-SER0-21-R01 | Ampliação Bloco Serviço                   | indicada |
| 6Q-ARQ-AMP-SER0-22-R01 | Ampliação Bloco Serviço                   | indicada |
| 6Q-ARQ-AMP-SER0-23-R01 | Ampliação Bloco Serviço                   | indicada |
| 6Q-ARQ-AMP-QDA0-24-R01 | Ampliação Quadra                          | indicada |
| 6Q-ARQ-AMP-QDA0-25-R01 |   | indicada |
| 6Q-ARQ-PLE-PTR0-26-R01 | Detalhamento de portões e fechamentos     | indicada |
| 6Q-ARQ-PCD-RFR0-27-R01 | Sugestão de fechamento para regiões frias | 1:50     |
| 6Q-ARQ-PCD-GER0-28-R01 | Detalhamento elementos externos           | 1:25     |





## PRODUTOS GRÁFICOS - ESTRUTURA – 34 pranchas

### Estrutura de Concreto

| Nome do arquivo        | Título  | Escala   |
|------------------------|---|----------|
| 6Q-SFN-PLD-PDG0-01_R02 | Locação da obra e blocos de fundação                              | indicada |
| 6Q-SCF-PLD-PDG0-02_R02 | Formas  | indicada |
| 6Q-SCV-DET-PDG0-03_R02 | Vigas   | indicada |
| 6Q-SCV-DET-PDG0-04_R02 | Vigas   | indicada |
| 6Q-SCV-DET-PDG0-05_R02 | Vigas   | indicada |
| 6Q-SCV-DET-PDG0-06_R02 | Vigas   | indicada |
| 6Q-SCO-PLD-PDG0-07_R02 | Pilares e lajes   | indicada |
| 6Q-SFN-PLD-ADM0-08_R02 | Locação da obra e blocos de fundação                              | indicada |
| 6Q-SCF-PLD-ADM0-09_R02 | Formas  | indicada |
| 6Q-SCV-DET-ADM0-10_R02 | Vigas   | indicada |
| 6Q-SCV-DET-ADM0-11_R02 | Vigas   | indicada |
| 6Q-SCO-PLD-ADM0-12_R02 | Pilares e lajes   | indicada |
| 6Q-SFN-PLD-SER0-13_R02 | Locação da obra e blocos de fundação                              | indicada |
| 6Q-SCF-PLD-SER0-14_R02 | Formas  | indicada |
| 6Q-SCV-DET-SER0-15_R02 | Vigas   | indicada |
| 6Q-SCV-DET-SER0-16_R02 | Vigas   | indicada |
| 6Q-SCO-PLD-SER0-17_R02 | Pilares e lajes   | indicada |
| 6Q-SCO-PLD-PAC0-18_R02 | Locação da obra, blocos de fundação e pilares                     | indicada |
| 6Q-SCF-PLD-PAC0-19_R02 | Formas  | indicada |
| 6Q-SCV-DET-PAC0-20_R02 | Vigas   | indicada |
| 6Q-SCV-DET-PAC0-21_R02 | Vigas   | indicada |
| 6Q-SCO-PLD-PAS0-22_R02 | Locação da obra, blocos de fundação, formas, pilares e vigas (M1) | indicada |
| 6Q-SCO-PLD-PAS0-23_R02 | Locação da obra, blocos de fundação, formas, pilares e vigas (M2) | indicada |
| 6Q-SFN-PLD-VST0-24_R00 | Locação da obra e blocos de fundação                              | indicada |
| 6Q-SCF-PLD-VST0-25_R00 | Formas  | indicada |
| 6Q-SCV-DET-VST0-26_R00 | Vigas   | indicada |
| 6Q-SCO-PLD-VST0-27_R00 | Pilares e lajes   | indicada |
| 6Q-SFN-PLD-QDA0-28_R00 | Locação da obra   | indicada |
| 6Q-SFN-PLD-QDA0-29_R00 | Blocos de fundação  | indicada |
| 6Q-SCF-PLD-QDA0-30_R00 | Formas  | indicada |
| 6Q-SCV-DET-QDA0-31_R00 | Vigas   | indicada |
| 6Q-SCO-DET-QDA0-32_R00 | Detalhes  | indicada |

### Estrutura Metálica

| Nome do arquivo        | Título                                 | Escala   |
|------------------------|--|----------|
| 6Q-SMT-PLD-QDA0-01_R01 | Planta, cortes e detalhes              | indicada |
| 6Q-SMT-PLD-QDA0-02_R01 | Planta de cobertura, cortes e detalhes | indicada |





## PRODUTOS GRÁFICOS – HIDRÁULICA – 09 pranchas

### Instalação de Água Fria

| Nome do arquivo        | Título                       | Escala   |
|------------------------|------------------------------|----------|
| 6Q-HAG-PLB-GER0-01_R01 | Planta Baixa                 | 1:100    |
| 6Q-HAG-PLD-SER0-02_R01 | Plantas baixas e Isométricas | indicada |
| 6Q-HAG-PLD-GER0-03_R01 | Plantas baixas e Isométricas | indicada |
| 6Q-HAG-PLD-QDA0-04_R01 | Planta Baixa e Detalhes      | indicada |

### Instalação de Esgoto Sanitário

| Nome do arquivo        | Título                  | Escala   |
|------------------------|-------------------------|----------|
| 6Q-HEG-PLB-GER0-01_R01 | Planta baixa e detalhes | indicada |
| 6Q-HEG-AMD-GER0-02_R01 | Ampliação e detalhes    | indicada |
| 6Q-HEG-AMD-QDA0-03_R01 | Ampliação e detalhes    | indicada |

### Instalação de Gás Combustível

| Nome do arquivo        | Título                  | Escala   |
|------------------------|-------------------------|----------|
| 6Q-HGC-PLD-GER0-01_R01 | Planta Baixa e Detalhes | indicada |

### Sistema de Proteção contra Incêndio

| Nome do arquivo        | Título                  | Escala   |
|------------------------|-------------------------|----------|
| 6Q-HIN-PLD-GER0-01_R01 | Planta Baixa e detalhes | indicada |

## PRODUTOS GRÁFICOS – ELÉTRICA – 16 pranchas

### Instalações Elétricas – 110 V

| Nome do arquivo                | Título   | Escala   |
|--------------------------------|--|----------|
| 6Q-ELE-PLB-GER0-01-220.127_R01 | Planta Baixa Geral   | indicada |
| 6Q-ELE-PLB-GER0-02-220.127_R01 | Ampliação de Bloco pedagógico e pátio coberto, Ramais e Diagramas Unifilares | indicada |
| 6Q-ELE-PLB-GER0-03-220.127_R01 | Ampliação de Bloco administrativo e serviços, Ramais e Diagramas Unifilares  | indicada |
| 6Q-ELE-PLB-GER0-04-220.127_R01 | Ampliação de quadra e vestiários, Ramais e Diagramas Unifilares              | indicada |
| 6Q-ELE-PLB-GER0-05-220.127_R01 | Planta baixa de telefonia  | indicada |

### Instalações Elétricas – 220 V

| Nome do arquivo                | Título   | Escala   |
|--------------------------------|--|----------|
| 6Q-ELE-PLB-GER0-01-380.220_R01 | Planta Baixa Geral   | indicada |
| 6Q-ELE-PLB-GER0-02-380.220_R01 | Ampliação de Bloco pedagógico e pátio coberto, Ramais e Diagramas Unifilares   | indicada |
| 6Q-ELE-PLB-GER0-03-380.220_R01 | Ampliação de Bloco administrativo e de serviços, Ramais e Diagramas Unifilares | indicada |





Ministério da Educação  
Fundo Nacional de Desenvolvimento da Educação  
Coordenação Geral de Infra-Estrutura - CGEST

**FNDE**  
Fundo Nacional  
de Desenvolvimento  
da Educação



|                                |   |          |
|--------------------------------|---|----------|
| 6Q-ELE-PLB-GER0-04-380.220_R01 | Ampliação de quadra e vestiários, Ramais e Diagramas Unifilares | indicada |
| 6Q-ELE-PLB-GER0-05-380.220_R01 | Planta baixa de telefonia                                       | indicada |

**Sistema de Proteção contra Descargas Atmosféricas**

| Nome do arquivo        | Título   | Escala   |
|------------------------|--|----------|
| 6Q-EDA-PLB-GER0-01_R01 | Bloco pedagógico e Pátio coberto/Planta de cobertura   | indicada |
| 6Q-EDA-PLB-GER0-02_R01 | Bloco pedagógico e Pátio coberto/Planta Baixa          | indicada |
| 6Q-EDA-PLB-GER0-03_R01 | Bloco administrativo e de serviços/Planta de cobertura | indicada |
| 6Q-EDA-PLB-GER0-04_R01 | Bloco administrativo e de serviços/PlantaBaixa         | indicada |
| 6Q-EDA-PLB-GER0-05_R01 | Quadra e vestiários, Ramais e Diagramas Unifilares     | indicada |
| 6Q-EDA-DET-GER0-06_R01 | detalhes   | indicada |











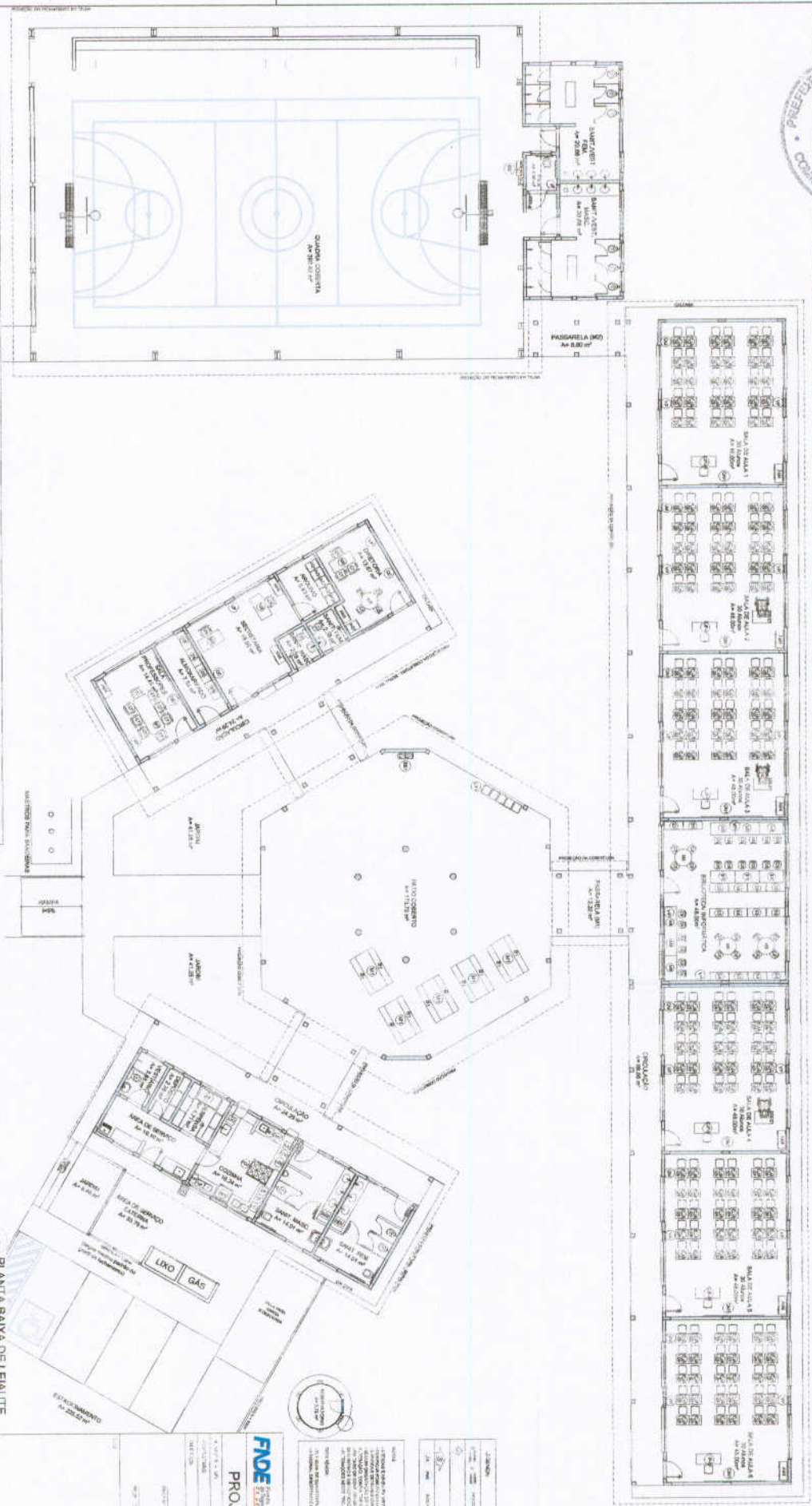

**RESUMO DE MATERIAIS**

| ITEM | QUANTIDADE | UNIDADE | VALOR UNITÁRIO | VALOR TOTAL |
|------|------------|---------|----------------|-------------|
| 1    | 1          | m²      | 100,00         | 100,00      |
| 2    | 1          | m²      | 100,00         | 100,00      |
| 3    | 1          | m²      | 100,00         | 100,00      |
| 4    | 1          | m²      | 100,00         | 100,00      |
| 5    | 1          | m²      | 100,00         | 100,00      |
| 6    | 1          | m²      | 100,00         | 100,00      |
| 7    | 1          | m²      | 100,00         | 100,00      |
| 8    | 1          | m²      | 100,00         | 100,00      |
| 9    | 1          | m²      | 100,00         | 100,00      |
| 10   | 1          | m²      | 100,00         | 100,00      |

**RESUMO DE SERVIÇOS**

| ITEM | QUANTIDADE | UNIDADE | VALOR UNITÁRIO | VALOR TOTAL |
|------|------------|---------|----------------|-------------|
| 1    | 1          | m²      | 100,00         | 100,00      |
| 2    | 1          | m²      | 100,00         | 100,00      |
| 3    | 1          | m²      | 100,00         | 100,00      |
| 4    | 1          | m²      | 100,00         | 100,00      |
| 5    | 1          | m²      | 100,00         | 100,00      |
| 6    | 1          | m²      | 100,00         | 100,00      |
| 7    | 1          | m²      | 100,00         | 100,00      |
| 8    | 1          | m²      | 100,00         | 100,00      |
| 9    | 1          | m²      | 100,00         | 100,00      |
| 10   | 1          | m²      | 100,00         | 100,00      |

**RESUMO DE EQUIPAMENTOS**

| ITEM | QUANTIDADE | UNIDADE | VALOR UNITÁRIO | VALOR TOTAL |
|------|------------|---------|----------------|-------------|
| 1    | 1          | m²      | 100,00         | 100,00      |
| 2    | 1          | m²      | 100,00         | 100,00      |
| 3    | 1          | m²      | 100,00         | 100,00      |
| 4    | 1          | m²      | 100,00         | 100,00      |
| 5    | 1          | m²      | 100,00         | 100,00      |
| 6    | 1          | m²      | 100,00         | 100,00      |
| 7    | 1          | m²      | 100,00         | 100,00      |
| 8    | 1          | m²      | 100,00         | 100,00      |
| 9    | 1          | m²      | 100,00         | 100,00      |
| 10   | 1          | m²      | 100,00         | 100,00      |

**RESUMO DE OBRAS**

| ITEM | QUANTIDADE | UNIDADE | VALOR UNITÁRIO | VALOR TOTAL |
|------|------------|---------|----------------|-------------|
| 1    | 1          | m²      | 100,00         | 100,00      |
| 2    | 1          | m²      | 100,00         | 100,00      |
| 3    | 1          | m²      | 100,00         | 100,00      |
| 4    | 1          | m²      | 100,00         | 100,00      |
| 5    | 1          | m²      | 100,00         | 100,00      |
| 6    | 1          | m²      | 100,00         | 100,00      |
| 7    | 1          | m²      | 100,00         | 100,00      |
| 8    | 1          | m²      | 100,00         | 100,00      |
| 9    | 1          | m²      | 100,00         | 100,00      |
| 10   | 1          | m²      | 100,00         | 100,00      |

**RESUMO DE INSTALAÇÕES**

| ITEM | QUANTIDADE | UNIDADE | VALOR UNITÁRIO | VALOR TOTAL |
|------|------------|---------|----------------|-------------|
| 1    | 1          | m²      | 100,00         | 100,00      |
| 2    | 1          | m²      | 100,00         | 100,00      |
| 3    | 1          | m²      | 100,00         | 100,00      |
| 4    | 1          | m²      | 100,00         | 100,00      |
| 5    | 1          | m²      | 100,00         | 100,00      |
| 6    | 1          | m²      | 100,00         | 100,00      |
| 7    | 1          | m²      | 100,00         | 100,00      |
| 8    | 1          | m²      | 100,00         | 100,00      |
| 9    | 1          | m²      | 100,00         | 100,00      |
| 10   | 1          | m²      | 100,00         | 100,00      |

1 PLANTA BAIXA DE LEIUAITE ESCOLA 175

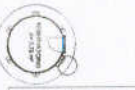

PROJETO PADRÃO - FNDE

Ministério da Educação

**BRASIL**

FNDE

PROJETO PADRÃO - FNDE

ESCOLA 175

PLANTA BAIXA DE LEIUAITE

ARQ

02/28



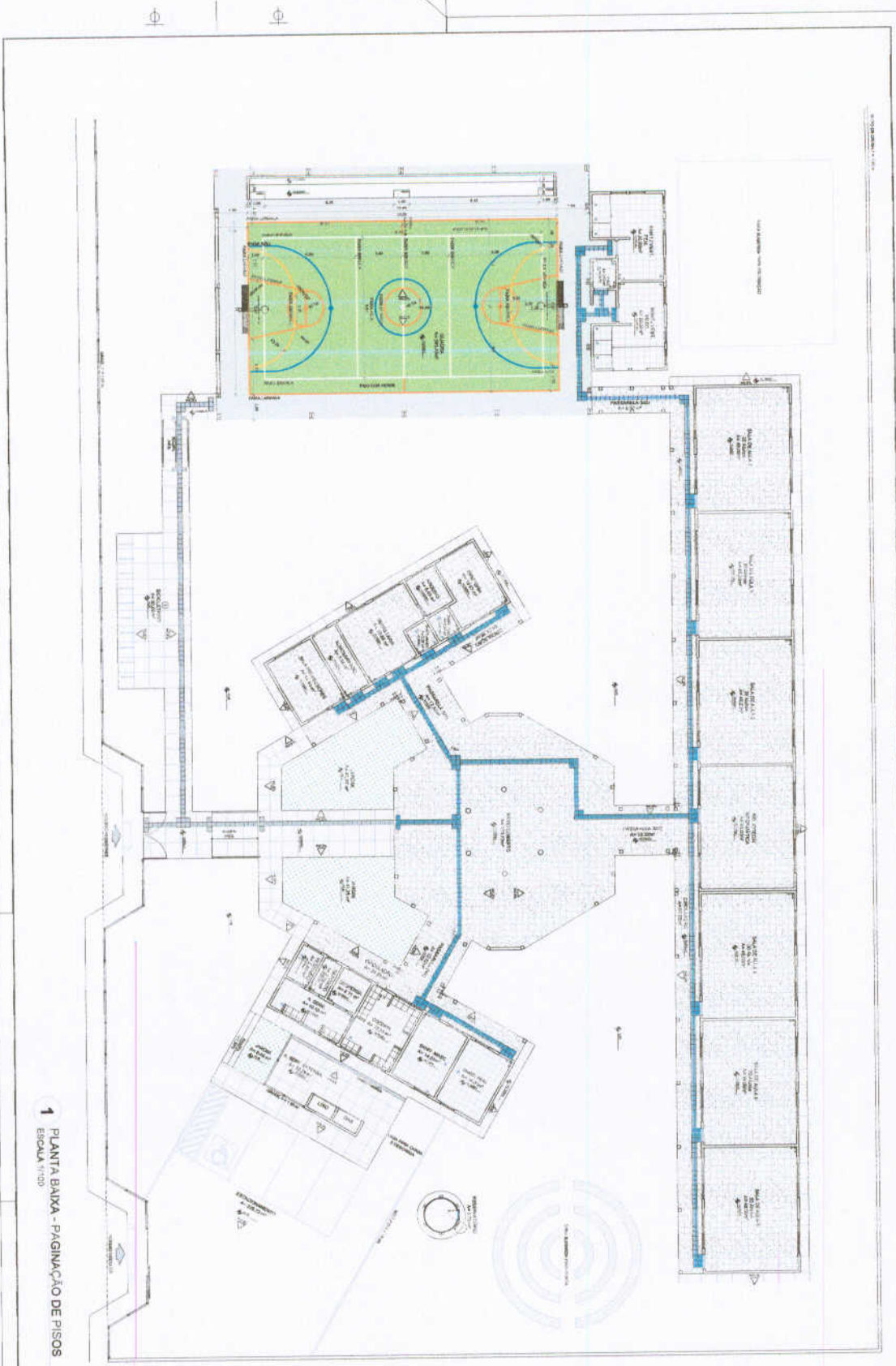

1 PLANTA BAIXA - PAGINAÇÃO DE PISOS  
ESCALA 1/100

ESCOLA E SALAS DE AULA  
PROJETO DE ARQUITETURA  
Fase: 01-28

PROJETO PADRÃO - FNDE

Ministério de Educação  
BRASIL

LEGENDA

|     |           |     |                        |
|-----|-----------|-----|------------------------|
| --- | ALVENARIA | --- | REVESTIMENTO DE PAREDE |
| --- | CONCRETO  | --- | REVESTIMENTO DE TETO   |
| --- | ...       | --- | ...                    |

| ITEM | QUANTIDADE | UNIDADE | VALOR UNITÁRIO | VALOR TOTAL |
|------|------------|---------|----------------|-------------|
| 1    | 1          | m²      | ...            | ...         |
| 2    | 1          | m²      | ...            | ...         |
| 3    | 1          | m²      | ...            | ...         |
| 4    | 1          | m²      | ...            | ...         |
| 5    | 1          | m²      | ...            | ...         |
| 6    | 1          | m²      | ...            | ...         |
| 7    | 1          | m²      | ...            | ...         |
| 8    | 1          | m²      | ...            | ...         |
| 9    | 1          | m²      | ...            | ...         |
| 10   | 1          | m²      | ...            | ...         |
| 11   | 1          | m²      | ...            | ...         |
| 12   | 1          | m²      | ...            | ...         |
| 13   | 1          | m²      | ...            | ...         |
| 14   | 1          | m²      | ...            | ...         |
| 15   | 1          | m²      | ...            | ...         |
| 16   | 1          | m²      | ...            | ...         |
| 17   | 1          | m²      | ...            | ...         |
| 18   | 1          | m²      | ...            | ...         |
| 19   | 1          | m²      | ...            | ...         |
| 20   | 1          | m²      | ...            | ...         |
| 21   | 1          | m²      | ...            | ...         |
| 22   | 1          | m²      | ...            | ...         |
| 23   | 1          | m²      | ...            | ...         |
| 24   | 1          | m²      | ...            | ...         |
| 25   | 1          | m²      | ...            | ...         |
| 26   | 1          | m²      | ...            | ...         |
| 27   | 1          | m²      | ...            | ...         |
| 28   | 1          | m²      | ...            | ...         |
| 29   | 1          | m²      | ...            | ...         |
| 30   | 1          | m²      | ...            | ...         |
| 31   | 1          | m²      | ...            | ...         |
| 32   | 1          | m²      | ...            | ...         |
| 33   | 1          | m²      | ...            | ...         |
| 34   | 1          | m²      | ...            | ...         |
| 35   | 1          | m²      | ...            | ...         |
| 36   | 1          | m²      | ...            | ...         |
| 37   | 1          | m²      | ...            | ...         |
| 38   | 1          | m²      | ...            | ...         |
| 39   | 1          | m²      | ...            | ...         |
| 40   | 1          | m²      | ...            | ...         |
| 41   | 1          | m²      | ...            | ...         |
| 42   | 1          | m²      | ...            | ...         |
| 43   | 1          | m²      | ...            | ...         |
| 44   | 1          | m²      | ...            | ...         |
| 45   | 1          | m²      | ...            | ...         |
| 46   | 1          | m²      | ...            | ...         |
| 47   | 1          | m²      | ...            | ...         |
| 48   | 1          | m²      | ...            | ...         |
| 49   | 1          | m²      | ...            | ...         |
| 50   | 1          | m²      | ...            | ...         |
| 51   | 1          | m²      | ...            | ...         |
| 52   | 1          | m²      | ...            | ...         |
| 53   | 1          | m²      | ...            | ...         |
| 54   | 1          | m²      | ...            | ...         |
| 55   | 1          | m²      | ...            | ...         |
| 56   | 1          | m²      | ...            | ...         |
| 57   | 1          | m²      | ...            | ...         |
| 58   | 1          | m²      | ...            | ...         |
| 59   | 1          | m²      | ...            | ...         |
| 60   | 1          | m²      | ...            | ...         |
| 61   | 1          | m²      | ...            | ...         |
| 62   | 1          | m²      | ...            | ...         |
| 63   | 1          | m²      | ...            | ...         |
| 64   | 1          | m²      | ...            | ...         |
| 65   | 1          | m²      | ...            | ...         |
| 66   | 1          | m²      | ...            | ...         |
| 67   | 1          | m²      | ...            | ...         |
| 68   | 1          | m²      | ...            | ...         |
| 69   | 1          | m²      | ...            | ...         |
| 70   | 1          | m²      | ...            | ...         |
| 71   | 1          | m²      | ...            | ...         |
| 72   | 1          | m²      | ...            | ...         |
| 73   | 1          | m²      | ...            | ...         |
| 74   | 1          | m²      | ...            | ...         |
| 75   | 1          | m²      | ...            | ...         |
| 76   | 1          | m²      | ...            | ...         |
| 77   | 1          | m²      | ...            | ...         |
| 78   | 1          | m²      | ...            | ...         |
| 79   | 1          | m²      | ...            | ...         |
| 80   | 1          | m²      | ...            | ...         |
| 81   | 1          | m²      | ...            | ...         |
| 82   | 1          | m²      | ...            | ...         |
| 83   | 1          | m²      | ...            | ...         |
| 84   | 1          | m²      | ...            | ...         |
| 85   | 1          | m²      | ...            | ...         |
| 86   | 1          | m²      | ...            | ...         |
| 87   | 1          | m²      | ...            | ...         |
| 88   | 1          | m²      | ...            | ...         |
| 89   | 1          | m²      | ...            | ...         |
| 90   | 1          | m²      | ...            | ...         |
| 91   | 1          | m²      | ...            | ...         |
| 92   | 1          | m²      | ...            | ...         |
| 93   | 1          | m²      | ...            | ...         |
| 94   | 1          | m²      | ...            | ...         |
| 95   | 1          | m²      | ...            | ...         |
| 96   | 1          | m²      | ...            | ...         |
| 97   | 1          | m²      | ...            | ...         |
| 98   | 1          | m²      | ...            | ...         |
| 99   | 1          | m²      | ...            | ...         |
| 100  | 1          | m²      | ...            | ...         |

LEGENDA



















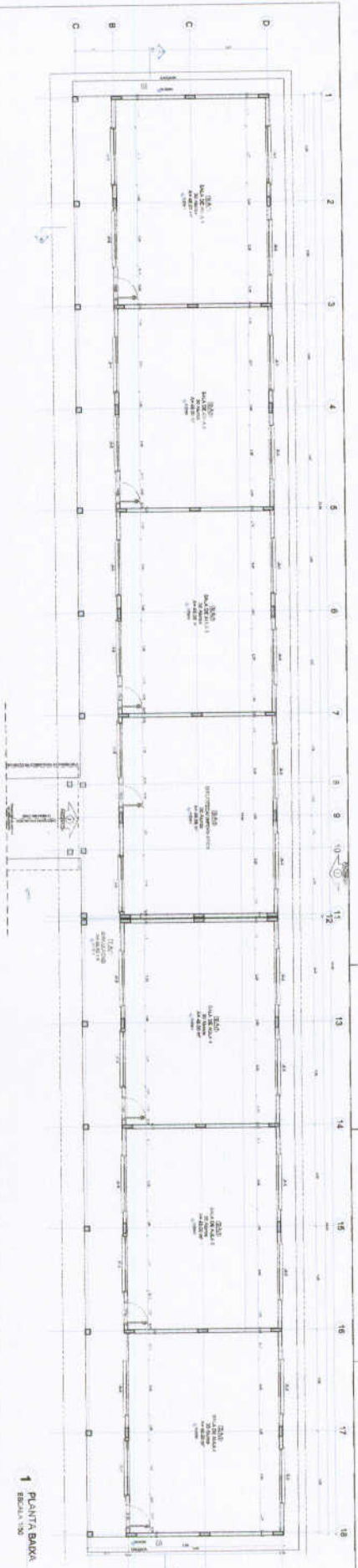

1 PLANTA BAVA  
ESCOLA 190

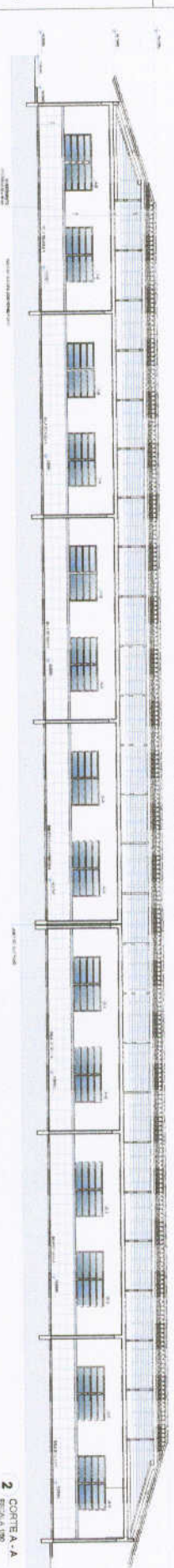

2 CORTA - A - A  
ESCOLA 190

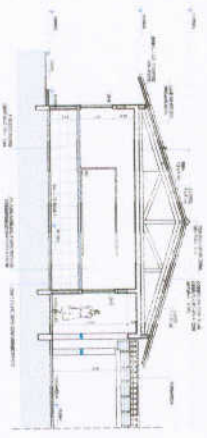

3 CORTA B - B  
ESCOLA 190

| PROJEÇÃO   |         | SALA DE AULA |         |
|------------|---------|--------------|---------|
| QUANTIDADE | ÁREA    | QUANTIDADE   | ÁREA    |
| 1          | 100,00  | 1            | 100,00  |
| 2          | 200,00  | 2            | 200,00  |
| 3          | 300,00  | 3            | 300,00  |
| 4          | 400,00  | 4            | 400,00  |
| 5          | 500,00  | 5            | 500,00  |
| 6          | 600,00  | 6            | 600,00  |
| 7          | 700,00  | 7            | 700,00  |
| 8          | 800,00  | 8            | 800,00  |
| 9          | 900,00  | 9            | 900,00  |
| 10         | 1000,00 | 10           | 1000,00 |
| 11         | 1100,00 | 11           | 1100,00 |
| 12         | 1200,00 | 12           | 1200,00 |
| 13         | 1300,00 | 13           | 1300,00 |
| 14         | 1400,00 | 14           | 1400,00 |
| 15         | 1500,00 | 15           | 1500,00 |
| 16         | 1600,00 | 16           | 1600,00 |
| 17         | 1700,00 | 17           | 1700,00 |
| 18         | 1800,00 | 18           | 1800,00 |

| PROJEÇÃO   |         | SALA DE AULA |         |
|------------|---------|--------------|---------|
| QUANTIDADE | ÁREA    | QUANTIDADE   | ÁREA    |
| 1          | 100,00  | 1            | 100,00  |
| 2          | 200,00  | 2            | 200,00  |
| 3          | 300,00  | 3            | 300,00  |
| 4          | 400,00  | 4            | 400,00  |
| 5          | 500,00  | 5            | 500,00  |
| 6          | 600,00  | 6            | 600,00  |
| 7          | 700,00  | 7            | 700,00  |
| 8          | 800,00  | 8            | 800,00  |
| 9          | 900,00  | 9            | 900,00  |
| 10         | 1000,00 | 10           | 1000,00 |
| 11         | 1100,00 | 11           | 1100,00 |
| 12         | 1200,00 | 12           | 1200,00 |
| 13         | 1300,00 | 13           | 1300,00 |
| 14         | 1400,00 | 14           | 1400,00 |
| 15         | 1500,00 | 15           | 1500,00 |
| 16         | 1600,00 | 16           | 1600,00 |
| 17         | 1700,00 | 17           | 1700,00 |
| 18         | 1800,00 | 18           | 1800,00 |

| PROJEÇÃO   |         | SALA DE AULA |         |
|------------|---------|--------------|---------|
| QUANTIDADE | ÁREA    | QUANTIDADE   | ÁREA    |
| 1          | 100,00  | 1            | 100,00  |
| 2          | 200,00  | 2            | 200,00  |
| 3          | 300,00  | 3            | 300,00  |
| 4          | 400,00  | 4            | 400,00  |
| 5          | 500,00  | 5            | 500,00  |
| 6          | 600,00  | 6            | 600,00  |
| 7          | 700,00  | 7            | 700,00  |
| 8          | 800,00  | 8            | 800,00  |
| 9          | 900,00  | 9            | 900,00  |
| 10         | 1000,00 | 10           | 1000,00 |
| 11         | 1100,00 | 11           | 1100,00 |
| 12         | 1200,00 | 12           | 1200,00 |
| 13         | 1300,00 | 13           | 1300,00 |
| 14         | 1400,00 | 14           | 1400,00 |
| 15         | 1500,00 | 15           | 1500,00 |
| 16         | 1600,00 | 16           | 1600,00 |
| 17         | 1700,00 | 17           | 1700,00 |
| 18         | 1800,00 | 18           | 1800,00 |

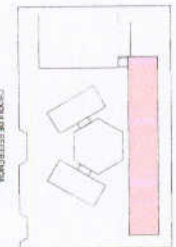

| PROJEÇÃO   |         | SALA DE AULA |         |
|------------|---------|--------------|---------|
| QUANTIDADE | ÁREA    | QUANTIDADE   | ÁREA    |
| 1          | 100,00  | 1            | 100,00  |
| 2          | 200,00  | 2            | 200,00  |
| 3          | 300,00  | 3            | 300,00  |
| 4          | 400,00  | 4            | 400,00  |
| 5          | 500,00  | 5            | 500,00  |
| 6          | 600,00  | 6            | 600,00  |
| 7          | 700,00  | 7            | 700,00  |
| 8          | 800,00  | 8            | 800,00  |
| 9          | 900,00  | 9            | 900,00  |
| 10         | 1000,00 | 10           | 1000,00 |
| 11         | 1100,00 | 11           | 1100,00 |
| 12         | 1200,00 | 12           | 1200,00 |
| 13         | 1300,00 | 13           | 1300,00 |
| 14         | 1400,00 | 14           | 1400,00 |
| 15         | 1500,00 | 15           | 1500,00 |
| 16         | 1600,00 | 16           | 1600,00 |
| 17         | 1700,00 | 17           | 1700,00 |
| 18         | 1800,00 | 18           | 1800,00 |

**FOE** Fundação de Oportunidades Educacionais

**BRASIL**

**PROJETO PADRÃO - FNDE**

ESCOLA SAZES DE ALMA

PROJETO DE IMPLANTAÇÃO

ANO

09/18















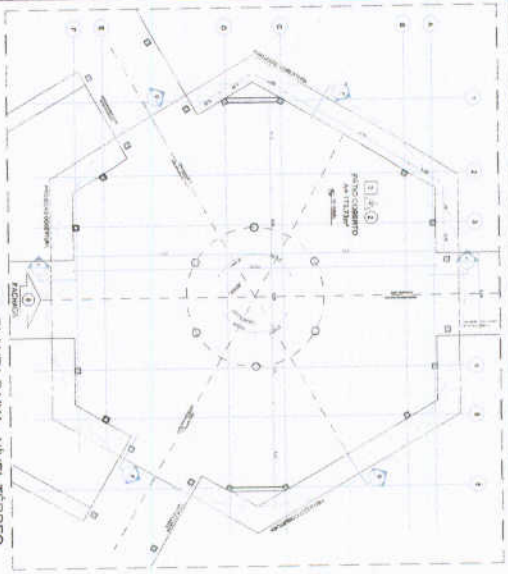

1 PLANTA BAIXA - NÍVEL TÉRREO  
ESCALA 1/75

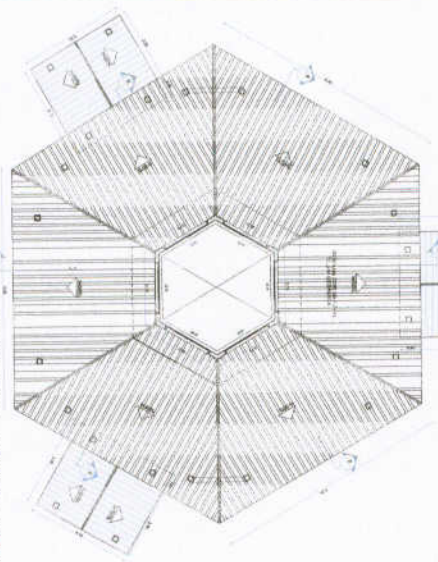

2 PLANTA BAIXA - NÍVEL LANTERNIM  
ESCALA 1/75

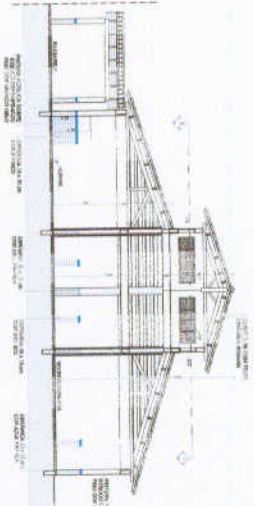

3 COORTE D - D  
ESCALA 1/75

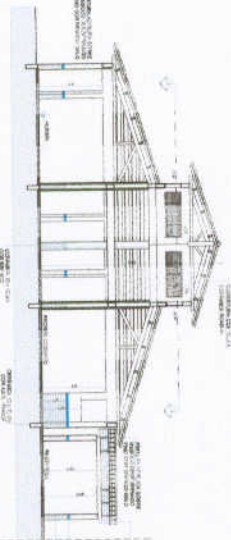

4 COORTE E - E  
ESCALA 1/75

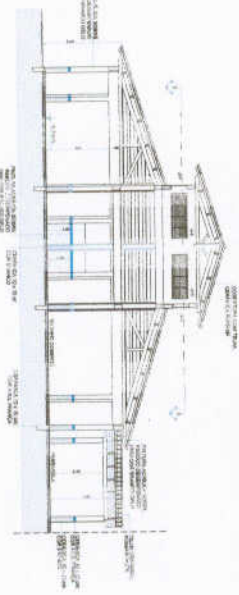

5 COORTE F - F  
ESCALA 1/75

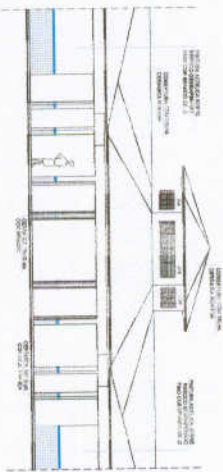

6 VISTA FRONTAL - FACHADA 8  
ESCALA 1/75

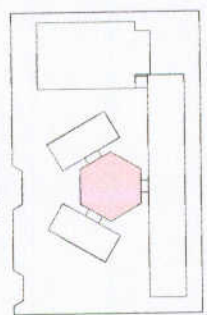

CIRCULO DE REFERENCIA

**LEGENDA**

**ESPECIFICAÇÕES**

1. OBRAS DE REFORMA E MANUTENÇÃO DE OBRAS EXISTENTES

2. OBRAS DE REFORMA E MANUTENÇÃO DE OBRAS NOVAS

3. OBRAS DE REFORMA E MANUTENÇÃO DE OBRAS DE REFORMA E MANUTENÇÃO DE OBRAS NOVAS

4. OBRAS DE REFORMA E MANUTENÇÃO DE OBRAS DE REFORMA E MANUTENÇÃO DE OBRAS NOVAS

5. OBRAS DE REFORMA E MANUTENÇÃO DE OBRAS DE REFORMA E MANUTENÇÃO DE OBRAS NOVAS

6. OBRAS DE REFORMA E MANUTENÇÃO DE OBRAS DE REFORMA E MANUTENÇÃO DE OBRAS NOVAS

7. OBRAS DE REFORMA E MANUTENÇÃO DE OBRAS DE REFORMA E MANUTENÇÃO DE OBRAS NOVAS

8. OBRAS DE REFORMA E MANUTENÇÃO DE OBRAS DE REFORMA E MANUTENÇÃO DE OBRAS NOVAS

9. OBRAS DE REFORMA E MANUTENÇÃO DE OBRAS DE REFORMA E MANUTENÇÃO DE OBRAS NOVAS

10. OBRAS DE REFORMA E MANUTENÇÃO DE OBRAS DE REFORMA E MANUTENÇÃO DE OBRAS NOVAS

**MATERIAL DE OBRAS**

| ITEM | DESCRIÇÃO | UNID. | QUANT. | VALOR UNIT. | VALOR TOTAL |
|------|-----------|-------|--------|-------------|-------------|
| 01   | ...       | ...   | ...    | ...         | ...         |
| 02   | ...       | ...   | ...    | ...         | ...         |
| 03   | ...       | ...   | ...    | ...         | ...         |
| 04   | ...       | ...   | ...    | ...         | ...         |
| 05   | ...       | ...   | ...    | ...         | ...         |
| 06   | ...       | ...   | ...    | ...         | ...         |
| 07   | ...       | ...   | ...    | ...         | ...         |
| 08   | ...       | ...   | ...    | ...         | ...         |
| 09   | ...       | ...   | ...    | ...         | ...         |
| 10   | ...       | ...   | ...    | ...         | ...         |
| 11   | ...       | ...   | ...    | ...         | ...         |
| 12   | ...       | ...   | ...    | ...         | ...         |
| 13   | ...       | ...   | ...    | ...         | ...         |
| 14   | ...       | ...   | ...    | ...         | ...         |
| 15   | ...       | ...   | ...    | ...         | ...         |
| 16   | ...       | ...   | ...    | ...         | ...         |
| 17   | ...       | ...   | ...    | ...         | ...         |
| 18   | ...       | ...   | ...    | ...         | ...         |
| 19   | ...       | ...   | ...    | ...         | ...         |
| 20   | ...       | ...   | ...    | ...         | ...         |
| 21   | ...       | ...   | ...    | ...         | ...         |
| 22   | ...       | ...   | ...    | ...         | ...         |
| 23   | ...       | ...   | ...    | ...         | ...         |
| 24   | ...       | ...   | ...    | ...         | ...         |
| 25   | ...       | ...   | ...    | ...         | ...         |
| 26   | ...       | ...   | ...    | ...         | ...         |
| 27   | ...       | ...   | ...    | ...         | ...         |
| 28   | ...       | ...   | ...    | ...         | ...         |
| 29   | ...       | ...   | ...    | ...         | ...         |
| 30   | ...       | ...   | ...    | ...         | ...         |
| 31   | ...       | ...   | ...    | ...         | ...         |
| 32   | ...       | ...   | ...    | ...         | ...         |
| 33   | ...       | ...   | ...    | ...         | ...         |
| 34   | ...       | ...   | ...    | ...         | ...         |
| 35   | ...       | ...   | ...    | ...         | ...         |
| 36   | ...       | ...   | ...    | ...         | ...         |
| 37   | ...       | ...   | ...    | ...         | ...         |
| 38   | ...       | ...   | ...    | ...         | ...         |
| 39   | ...       | ...   | ...    | ...         | ...         |
| 40   | ...       | ...   | ...    | ...         | ...         |
| 41   | ...       | ...   | ...    | ...         | ...         |
| 42   | ...       | ...   | ...    | ...         | ...         |
| 43   | ...       | ...   | ...    | ...         | ...         |
| 44   | ...       | ...   | ...    | ...         | ...         |
| 45   | ...       | ...   | ...    | ...         | ...         |
| 46   | ...       | ...   | ...    | ...         | ...         |
| 47   | ...       | ...   | ...    | ...         | ...         |
| 48   | ...       | ...   | ...    | ...         | ...         |
| 49   | ...       | ...   | ...    | ...         | ...         |
| 50   | ...       | ...   | ...    | ...         | ...         |
| 51   | ...       | ...   | ...    | ...         | ...         |
| 52   | ...       | ...   | ...    | ...         | ...         |
| 53   | ...       | ...   | ...    | ...         | ...         |
| 54   | ...       | ...   | ...    | ...         | ...         |
| 55   | ...       | ...   | ...    | ...         | ...         |
| 56   | ...       | ...   | ...    | ...         | ...         |
| 57   | ...       | ...   | ...    | ...         | ...         |
| 58   | ...       | ...   | ...    | ...         | ...         |
| 59   | ...       | ...   | ...    | ...         | ...         |
| 60   | ...       | ...   | ...    | ...         | ...         |
| 61   | ...       | ...   | ...    | ...         | ...         |
| 62   | ...       | ...   | ...    | ...         | ...         |
| 63   | ...       | ...   | ...    | ...         | ...         |
| 64   | ...       | ...   | ...    | ...         | ...         |
| 65   | ...       | ...   | ...    | ...         | ...         |
| 66   | ...       | ...   | ...    | ...         | ...         |
| 67   | ...       | ...   | ...    | ...         | ...         |
| 68   | ...       | ...   | ...    | ...         | ...         |
| 69   | ...       | ...   | ...    | ...         | ...         |
| 70   | ...       | ...   | ...    | ...         | ...         |
| 71   | ...       | ...   | ...    | ...         | ...         |
| 72   | ...       | ...   | ...    | ...         | ...         |
| 73   | ...       | ...   | ...    | ...         | ...         |
| 74   | ...       | ...   | ...    | ...         | ...         |
| 75   | ...       | ...   | ...    | ...         | ...         |
| 76   | ...       | ...   | ...    | ...         | ...         |
| 77   | ...       | ...   | ...    | ...         | ...         |
| 78   | ...       | ...   | ...    | ...         | ...         |
| 79   | ...       | ...   | ...    | ...         | ...         |
| 80   | ...       | ...   | ...    | ...         | ...         |
| 81   | ...       | ...   | ...    | ...         | ...         |
| 82   | ...       | ...   | ...    | ...         | ...         |
| 83   | ...       | ...   | ...    | ...         | ...         |
| 84   | ...       | ...   | ...    | ...         | ...         |
| 85   | ...       | ...   | ...    | ...         | ...         |
| 86   | ...       | ...   | ...    | ...         | ...         |
| 87   | ...       | ...   | ...    | ...         | ...         |
| 88   | ...       | ...   | ...    | ...         | ...         |
| 89   | ...       | ...   | ...    | ...         | ...         |
| 90   | ...       | ...   | ...    | ...         | ...         |
| 91   | ...       | ...   | ...    | ...         | ...         |
| 92   | ...       | ...   | ...    | ...         | ...         |
| 93   | ...       | ...   | ...    | ...         | ...         |
| 94   | ...       | ...   | ...    | ...         | ...         |
| 95   | ...       | ...   | ...    | ...         | ...         |
| 96   | ...       | ...   | ...    | ...         | ...         |
| 97   | ...       | ...   | ...    | ...         | ...         |
| 98   | ...       | ...   | ...    | ...         | ...         |
| 99   | ...       | ...   | ...    | ...         | ...         |
| 100  | ...       | ...   | ...    | ...         | ...         |

**FDE** Fundação de Amparo à Pesquisa do Estado de São Paulo

**Projeto Padrão - FND**

Ministério da Educação

**BRASIL**

ESCOLA 6 SALAS DE AULA

PROJETO PADRÃO - FND

ARQ

1328





PASSARELA - MODELO 1

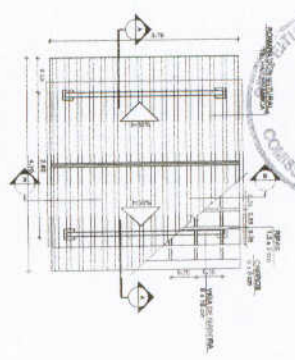

1 PLANTA DE COBERTURA  
ESCALA 1/50

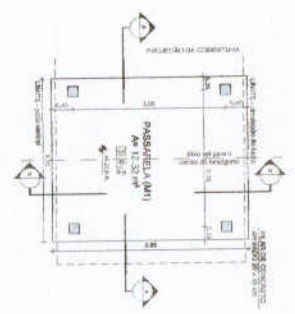

2 PLANTA BAIXA  
ESCALA 1/50

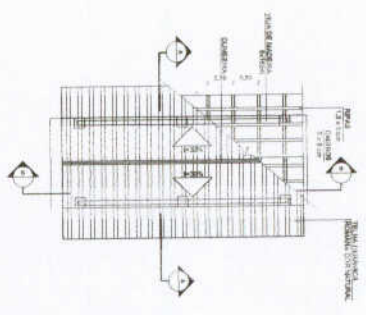

5 PLANTA DE COBERTURA  
ESCALA 1/50

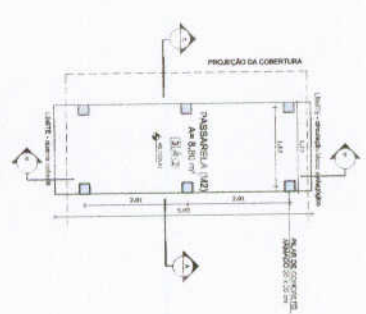

6 PLANTA BAIXA  
ESCALA 1/50

PASSARELA - MODELO 2

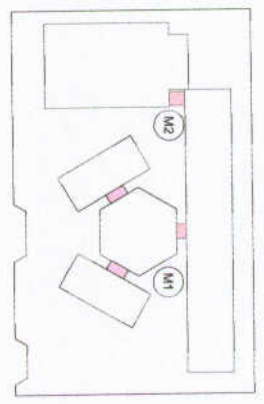

CROQUI DE REFERÊNCIA

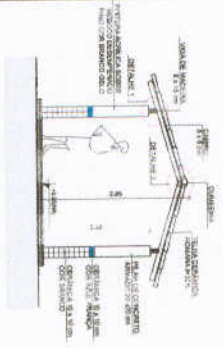

3 CORTE A - A  
ESCALA 1/50

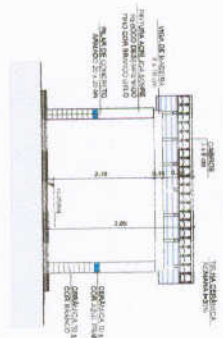

4 CORTE B - B  
ESCALA 1/50

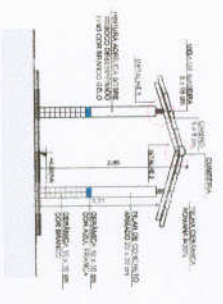

7 CORTE A - A  
ESCALA 1/50

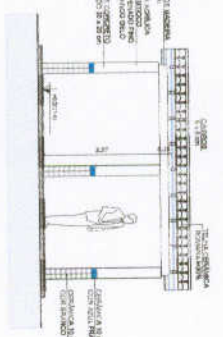

8 CORTE B - B  
ESCALA 1/50

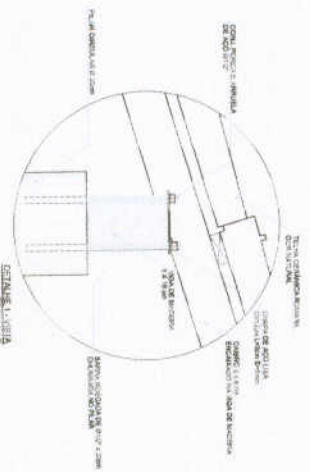

DETALHE A - A  
ESCALA 1/5

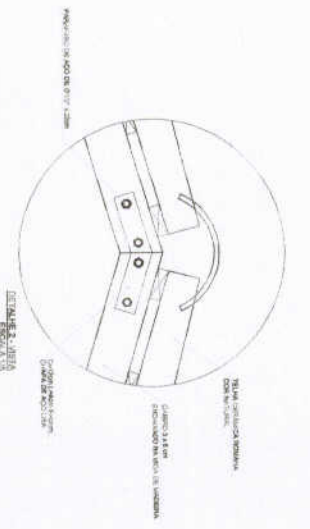

DETALHE B - B  
ESCALA 1/5

| ESPECIFICAÇÕES |                           |
|----------------|---------------------------|
| 1              | ALUMÍNIO                  |
| 2              | CHAPA DE ALUMÍNIO         |
| 3              | CHAPA DE CIMENTO PORTLAND |
| 4              | CHAPA DE CIMENTO PORTLAND |
| 5              | CHAPA DE CIMENTO PORTLAND |
| 6              | CHAPA DE CIMENTO PORTLAND |
| 7              | CHAPA DE CIMENTO PORTLAND |
| 8              | CHAPA DE CIMENTO PORTLAND |
| 9              | CHAPA DE CIMENTO PORTLAND |
| 10             | CHAPA DE CIMENTO PORTLAND |
| 11             | CHAPA DE CIMENTO PORTLAND |
| 12             | CHAPA DE CIMENTO PORTLAND |
| 13             | CHAPA DE CIMENTO PORTLAND |
| 14             | CHAPA DE CIMENTO PORTLAND |
| 15             | CHAPA DE CIMENTO PORTLAND |
| 16             | CHAPA DE CIMENTO PORTLAND |
| 17             | CHAPA DE CIMENTO PORTLAND |
| 18             | CHAPA DE CIMENTO PORTLAND |
| 19             | CHAPA DE CIMENTO PORTLAND |
| 20             | CHAPA DE CIMENTO PORTLAND |
| 21             | CHAPA DE CIMENTO PORTLAND |
| 22             | CHAPA DE CIMENTO PORTLAND |
| 23             | CHAPA DE CIMENTO PORTLAND |
| 24             | CHAPA DE CIMENTO PORTLAND |
| 25             | CHAPA DE CIMENTO PORTLAND |
| 26             | CHAPA DE CIMENTO PORTLAND |
| 27             | CHAPA DE CIMENTO PORTLAND |
| 28             | CHAPA DE CIMENTO PORTLAND |
| 29             | CHAPA DE CIMENTO PORTLAND |
| 30             | CHAPA DE CIMENTO PORTLAND |
| 31             | CHAPA DE CIMENTO PORTLAND |
| 32             | CHAPA DE CIMENTO PORTLAND |
| 33             | CHAPA DE CIMENTO PORTLAND |
| 34             | CHAPA DE CIMENTO PORTLAND |
| 35             | CHAPA DE CIMENTO PORTLAND |
| 36             | CHAPA DE CIMENTO PORTLAND |
| 37             | CHAPA DE CIMENTO PORTLAND |
| 38             | CHAPA DE CIMENTO PORTLAND |
| 39             | CHAPA DE CIMENTO PORTLAND |
| 40             | CHAPA DE CIMENTO PORTLAND |
| 41             | CHAPA DE CIMENTO PORTLAND |
| 42             | CHAPA DE CIMENTO PORTLAND |
| 43             | CHAPA DE CIMENTO PORTLAND |
| 44             | CHAPA DE CIMENTO PORTLAND |
| 45             | CHAPA DE CIMENTO PORTLAND |
| 46             | CHAPA DE CIMENTO PORTLAND |
| 47             | CHAPA DE CIMENTO PORTLAND |
| 48             | CHAPA DE CIMENTO PORTLAND |
| 49             | CHAPA DE CIMENTO PORTLAND |
| 50             | CHAPA DE CIMENTO PORTLAND |

NOTAS

- 1 - APLICAÇÃO DE QUANTIFICATIVAS
- 2 - APLICAÇÃO DE QUANTIFICATIVAS
- 3 - APLICAÇÃO DE QUANTIFICATIVAS
- 4 - APLICAÇÃO DE QUANTIFICATIVAS
- 5 - APLICAÇÃO DE QUANTIFICATIVAS
- 6 - APLICAÇÃO DE QUANTIFICATIVAS
- 7 - APLICAÇÃO DE QUANTIFICATIVAS
- 8 - APLICAÇÃO DE QUANTIFICATIVAS
- 9 - APLICAÇÃO DE QUANTIFICATIVAS
- 10 - APLICAÇÃO DE QUANTIFICATIVAS
- 11 - APLICAÇÃO DE QUANTIFICATIVAS
- 12 - APLICAÇÃO DE QUANTIFICATIVAS
- 13 - APLICAÇÃO DE QUANTIFICATIVAS
- 14 - APLICAÇÃO DE QUANTIFICATIVAS
- 15 - APLICAÇÃO DE QUANTIFICATIVAS
- 16 - APLICAÇÃO DE QUANTIFICATIVAS
- 17 - APLICAÇÃO DE QUANTIFICATIVAS
- 18 - APLICAÇÃO DE QUANTIFICATIVAS
- 19 - APLICAÇÃO DE QUANTIFICATIVAS
- 20 - APLICAÇÃO DE QUANTIFICATIVAS
- 21 - APLICAÇÃO DE QUANTIFICATIVAS
- 22 - APLICAÇÃO DE QUANTIFICATIVAS
- 23 - APLICAÇÃO DE QUANTIFICATIVAS
- 24 - APLICAÇÃO DE QUANTIFICATIVAS
- 25 - APLICAÇÃO DE QUANTIFICATIVAS
- 26 - APLICAÇÃO DE QUANTIFICATIVAS
- 27 - APLICAÇÃO DE QUANTIFICATIVAS
- 28 - APLICAÇÃO DE QUANTIFICATIVAS
- 29 - APLICAÇÃO DE QUANTIFICATIVAS
- 30 - APLICAÇÃO DE QUANTIFICATIVAS
- 31 - APLICAÇÃO DE QUANTIFICATIVAS
- 32 - APLICAÇÃO DE QUANTIFICATIVAS
- 33 - APLICAÇÃO DE QUANTIFICATIVAS
- 34 - APLICAÇÃO DE QUANTIFICATIVAS
- 35 - APLICAÇÃO DE QUANTIFICATIVAS
- 36 - APLICAÇÃO DE QUANTIFICATIVAS
- 37 - APLICAÇÃO DE QUANTIFICATIVAS
- 38 - APLICAÇÃO DE QUANTIFICATIVAS
- 39 - APLICAÇÃO DE QUANTIFICATIVAS
- 40 - APLICAÇÃO DE QUANTIFICATIVAS
- 41 - APLICAÇÃO DE QUANTIFICATIVAS
- 42 - APLICAÇÃO DE QUANTIFICATIVAS
- 43 - APLICAÇÃO DE QUANTIFICATIVAS
- 44 - APLICAÇÃO DE QUANTIFICATIVAS
- 45 - APLICAÇÃO DE QUANTIFICATIVAS
- 46 - APLICAÇÃO DE QUANTIFICATIVAS
- 47 - APLICAÇÃO DE QUANTIFICATIVAS
- 48 - APLICAÇÃO DE QUANTIFICATIVAS
- 49 - APLICAÇÃO DE QUANTIFICATIVAS
- 50 - APLICAÇÃO DE QUANTIFICATIVAS

FNDE Fundação Nacional do Ensino e das Tecnologias  
Ministério da Educação  
BRASIL

PROJETO PADRÃO - FNDE

UNIVERSIDADE FEDERAL DO RIO DE JANEIRO

PROJETO DE ARQUITETURA

ESCOLA 6 SALAS DE AULA

PASSARELAS

PLANTAS, cortes e elevações

ARQ

14/28









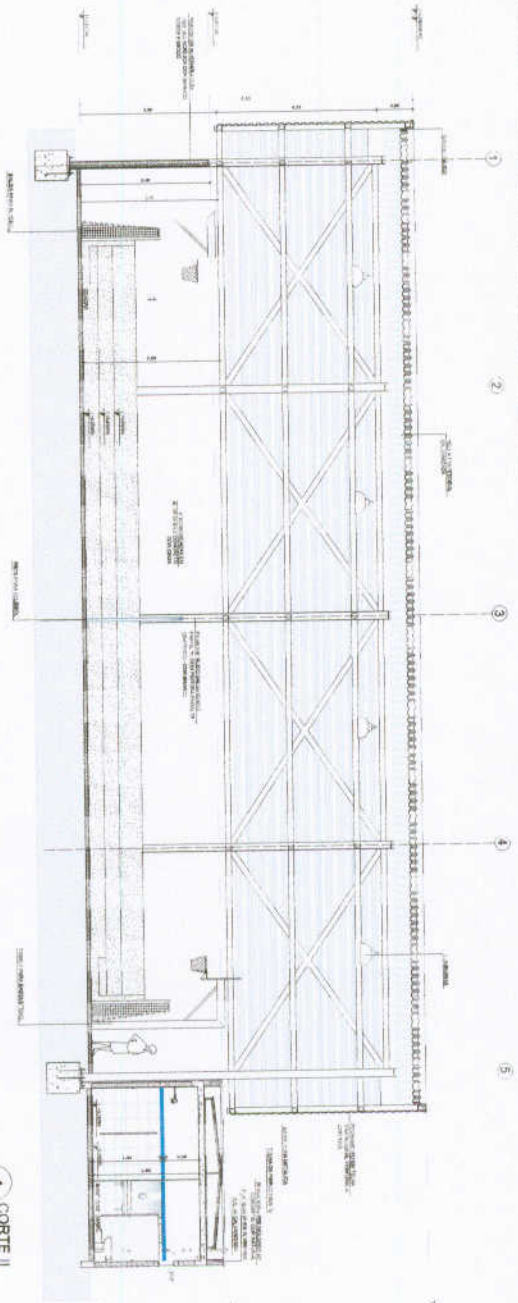

1 CORTE II  
ESCALA 1/50

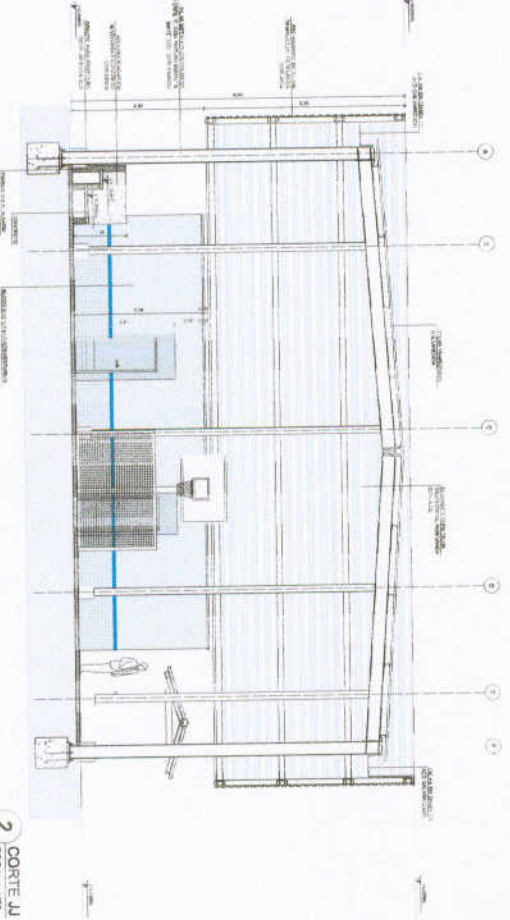

2 CORTE JJ  
ESCALA 1/50

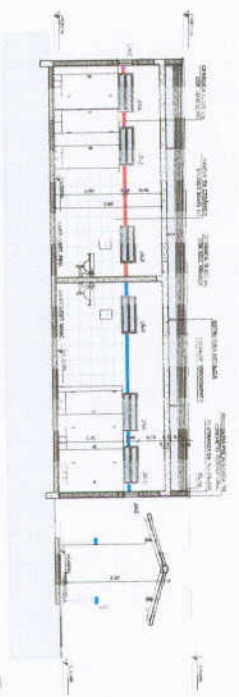

3 CORTE KK  
ESCALA 1/50

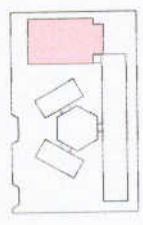

CONDICIONAMENTO

|         |         |         |      |
|---------|---------|---------|------|
| LEGENDA | PROJETO | REVISÃO | DATA |
| 1       | 2       | 3       | 4    |
| 5       | 6       | 7       | 8    |
| 9       | 10      | 11      | 12   |
| 13      | 14      | 15      | 16   |
| 17      | 18      | 19      | 20   |
| 21      | 22      | 23      | 24   |
| 25      | 26      | 27      | 28   |
| 29      | 30      | 31      | 32   |
| 33      | 34      | 35      | 36   |
| 37      | 38      | 39      | 40   |
| 41      | 42      | 43      | 44   |
| 45      | 46      | 47      | 48   |
| 49      | 50      | 51      | 52   |
| 53      | 54      | 55      | 56   |
| 57      | 58      | 59      | 60   |
| 61      | 62      | 63      | 64   |
| 65      | 66      | 67      | 68   |
| 69      | 70      | 71      | 72   |
| 73      | 74      | 75      | 76   |
| 77      | 78      | 79      | 80   |
| 81      | 82      | 83      | 84   |
| 85      | 86      | 87      | 88   |
| 89      | 90      | 91      | 92   |
| 93      | 94      | 95      | 96   |
| 97      | 98      | 99      | 100  |

**FIDE** Fundação Municipal de Educação  
**PROJETO PADRÃO - FIDE**  
**ESCOLA 08 SALAS DE AULA**  
 PRONOME DO PROJETO: 11/28  
 ARQ

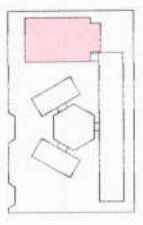
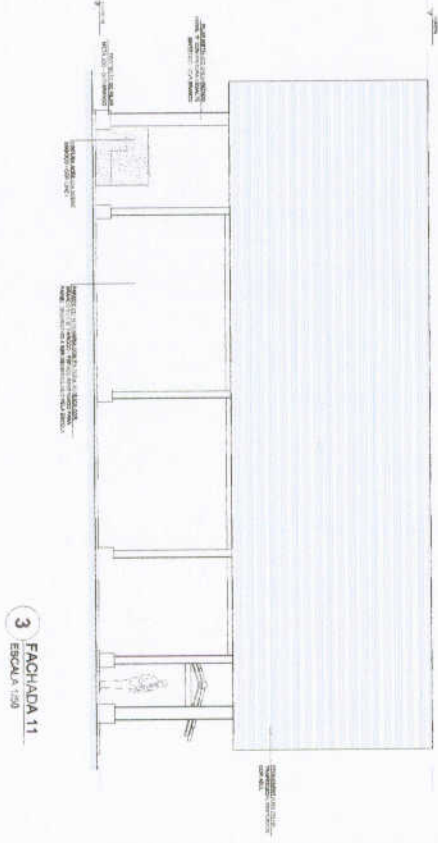
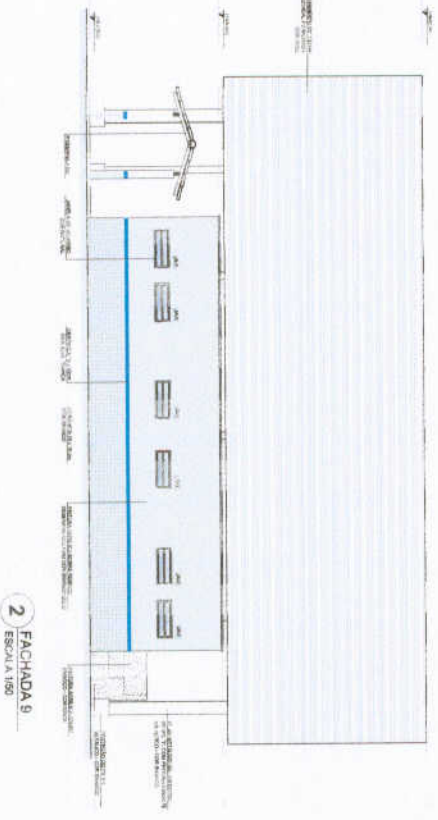
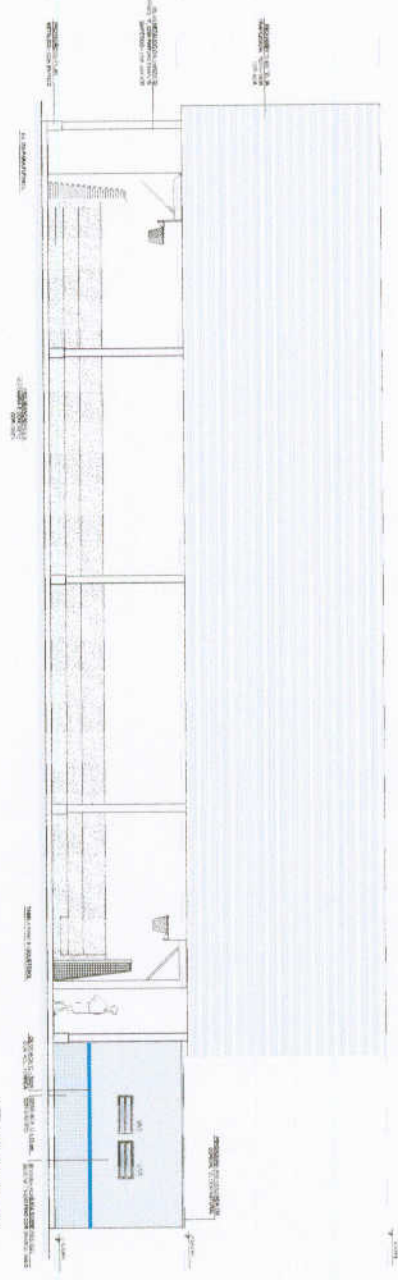

|         |        |         |        |
|---------|--------|---------|--------|
| PROJETO | ESCALA | PROJETO | ESCALA |
| PROJETO | ESCALA | PROJETO | ESCALA |
| PROJETO | ESCALA | PROJETO | ESCALA |

NOTA: O PROJETO É UM ESTUDO DE REFERÊNCIA. NÃO DEVE SER USADO PARA FINS CONSTRUTIVOS SEM A AUTORIZAÇÃO DO PROJETISTA. O PROJETO É DE RESPONSABILIDADE DO PROJETISTA. O PROJETO É DE RESPONSABILIDADE DO PROJETISTA. O PROJETO É DE RESPONSABILIDADE DO PROJETISTA.

**FIDE** Fundação de Incentivo à Educação  
**BRASIL** Ministério da Educação  
**PROJETO PADRÃO - FIDE**

|                             |  |      |  |
|-----------------------------|--|------|--|
| ESCOLA 8 SALAS DE AULA      |  | ARQ  |  |
| PROJETO DE LIC. ARQUITETURA |  | 1:50 |  |
| OBRAS DE REFORMA            |  | 1:50 |  |
| REFORMA                     |  | 1:50 |  |
| REFORMA                     |  | 1:50 |  |
| REFORMA                     |  | 1:50 |  |



















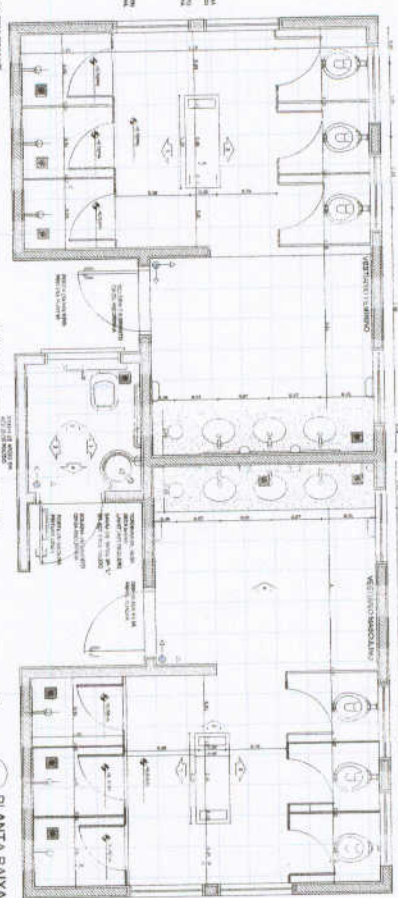

1 PLANTA BAIXA  
ESCALA 1/25

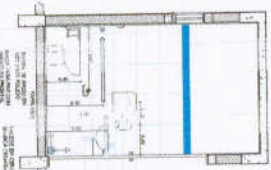

2 VISTA 1  
ESCALA 1/25

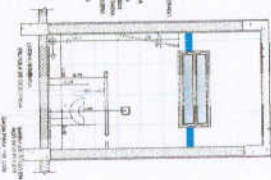

3 VISTA 2  
ESCALA 1/25

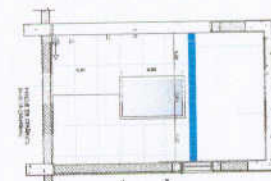

4 VISTA 3  
ESCALA 1/25

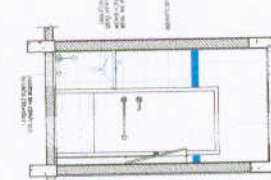

5 VISTA 4  
ESCALA 1/25

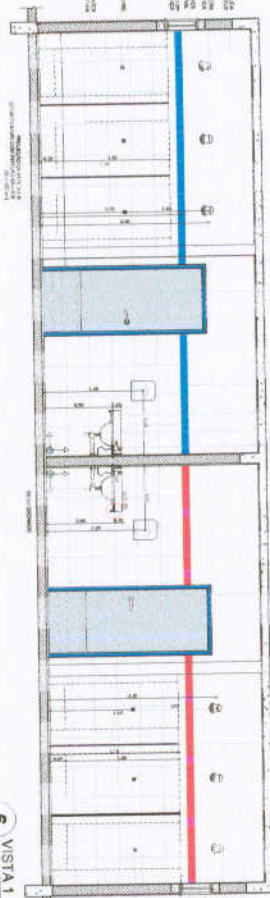

6 VISTA 1  
ESCALA 1/25

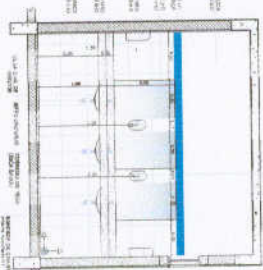

7 VISTA 4  
ESCALA 1/25

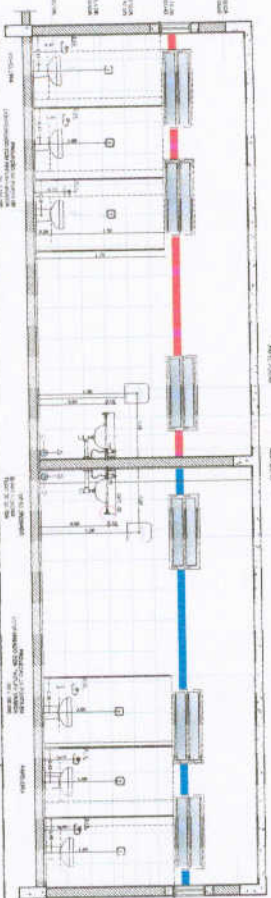

8 VISTA 3  
ESCALA 1/25

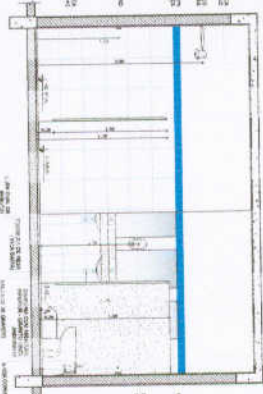

9 VISTA 2  
ESCALA 1/25

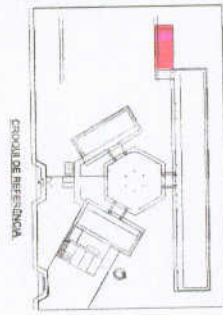

NOTAS  
1. O PROJETO DE ARQUITETURA É DE RESPONSABILIDADE DO ARQUITETO RESPONSÁVEL PELA OBRA.  
2. O PROJETO DE ARQUITETURA É DE RESPONSABILIDADE DO ARQUITETO RESPONSÁVEL PELA OBRA.  
3. O PROJETO DE ARQUITETURA É DE RESPONSABILIDADE DO ARQUITETO RESPONSÁVEL PELA OBRA.  
4. O PROJETO DE ARQUITETURA É DE RESPONSABILIDADE DO ARQUITETO RESPONSÁVEL PELA OBRA.  
5. O PROJETO DE ARQUITETURA É DE RESPONSABILIDADE DO ARQUITETO RESPONSÁVEL PELA OBRA.

FIDE Fundação de Amparo à Pesquisa do Estado de São Paulo  
Projeto Padrão - FINE

Ministério da Educação  
BRASIL

ESCOLA 6 SALAS DE AULA  
PROJETO ARQUITETÔNICO

ARQ 2428



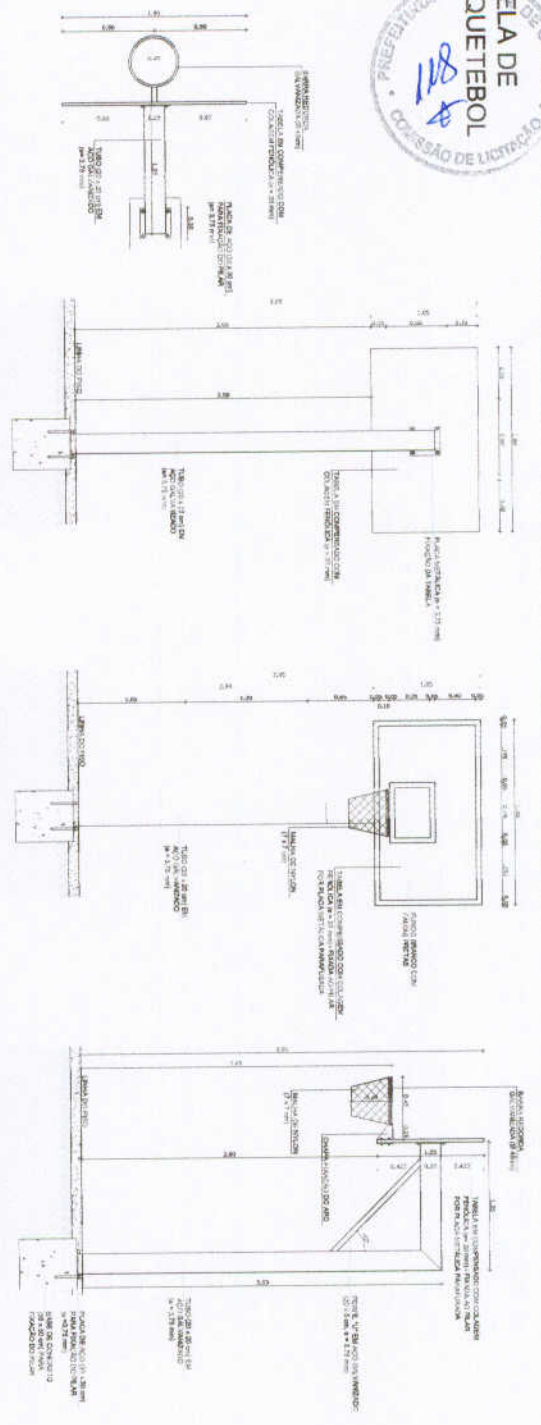

BALIZA DE FUTEBOL

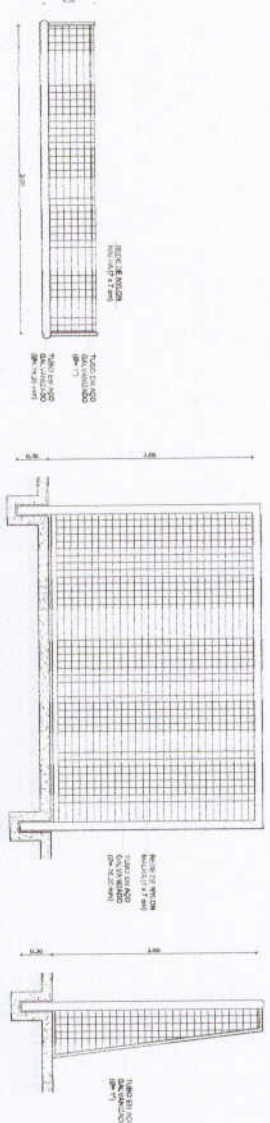

REDE DE VOLEIBOL

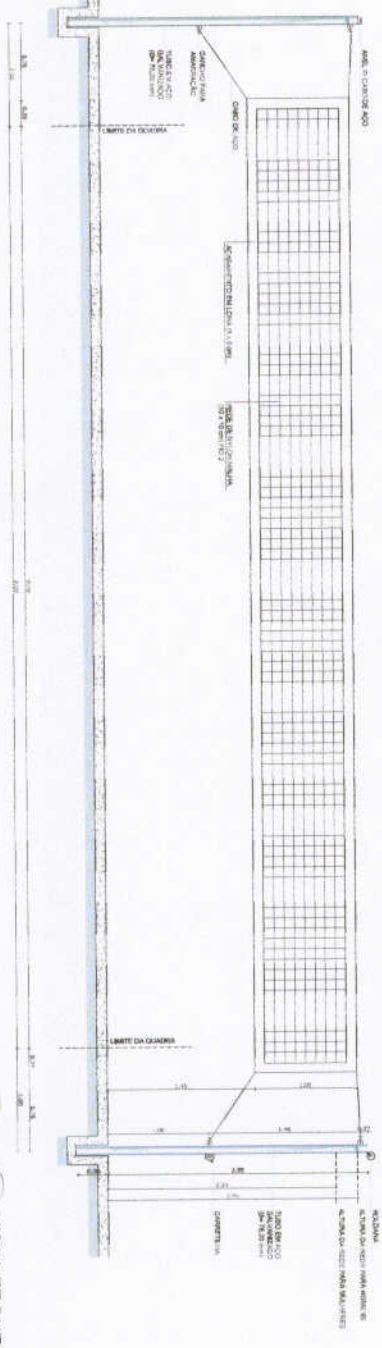

| LEGENDA | DESCRIÇÃO             | REPRESENTAÇÃO | REMARKS               |
|---------|-----------------------|---------------|-----------------------|
| 1       | REDE DE VOLEIBOL      | (Symbol)      | REDE DE VOLEIBOL      |
| 2       | BALIZA DE FUTEBOL     | (Symbol)      | BALIZA DE FUTEBOL     |
| 3       | TABELA DE BASQUETEBOL | (Symbol)      | TABELA DE BASQUETEBOL |

**NOTAS**

- REDE DE VOLEIBOL: DIMENSÃO DE 9,50M X 5,80M.
- BALIZA DE FUTEBOL: DIMENSÃO DE 7,32M X 2,44M.
- TABELA DE BASQUETEBOL: DIMENSÃO DE 2,75M X 1,50M.

**FNDE** Fundação Nacional do Desenvolvimento

Ministério da Educação

**BRASIL**

PROJETO PADRÃO - FNDE

|           |                |
|-----------|----------------|
| MUNICÍPIO | ARACATUBA      |
| PROJETO   | PROJETO PADRÃO |
| PROJETO   | PROJETO PADRÃO |
| PROJETO   | PROJETO PADRÃO |

|                        |  |                        |  |
|------------------------|--|------------------------|--|
| ESCOLA 6 SALAS DE AULA |  | PROJETO DE ARQUITETURA |  |
| AUTOR                  |  | ARQ                    |  |
| DATA                   |  | 25/08                  |  |

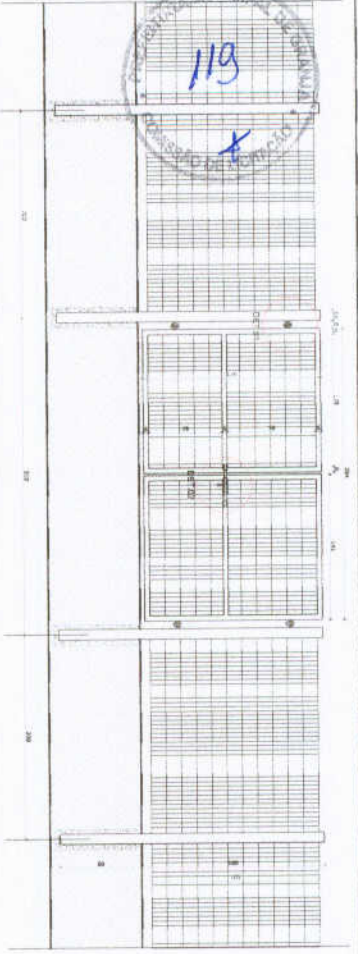

**1** VISTA EXTERNA - PORTÃO ACESSO PEDESTRES  
ESCALA 1/25

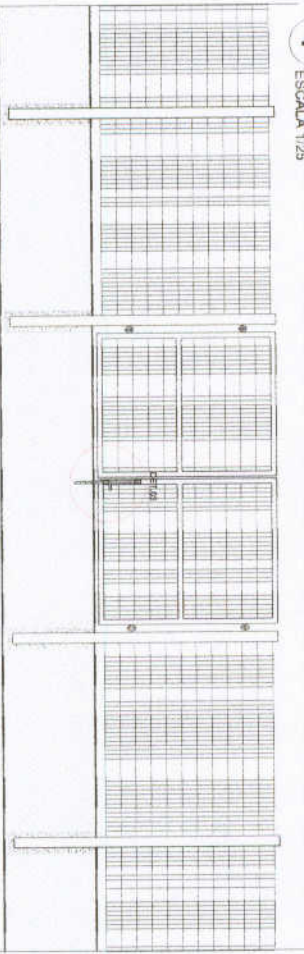

**2** VISTA INTERNA - PORTÃO ACESSO PEDESTRES  
ESCALA 1/25

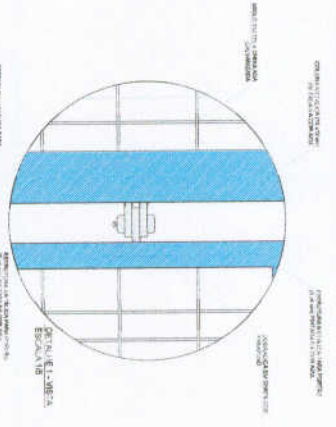

DETALHE EXTERNA  
ESCALA 1/8

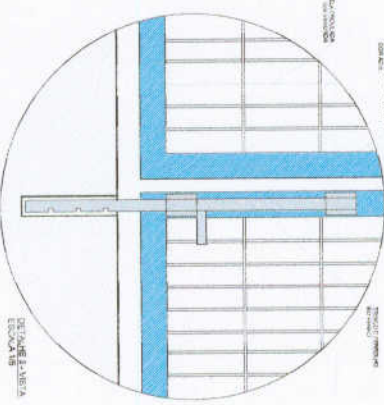

DETALHE INTERNA  
ESCALA 1/8

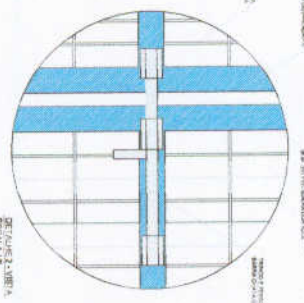

DETALHE INTERNA  
ESCALA 1/8

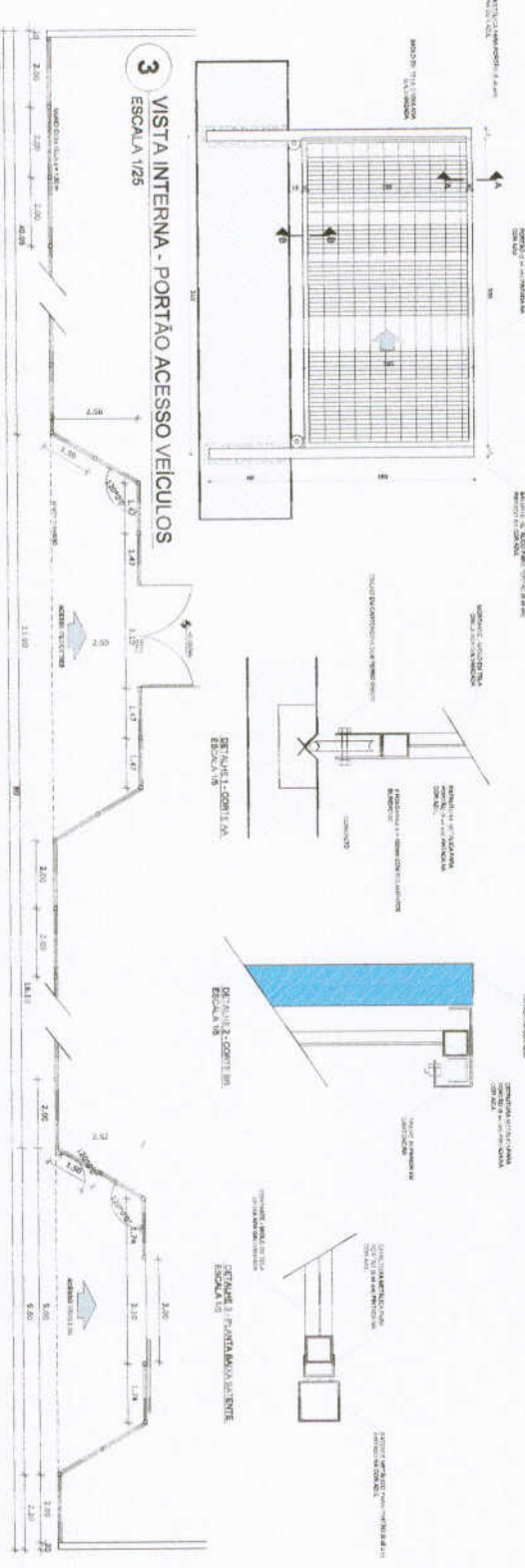

**3** VISTA INTERNA - PORTÃO ACESSO VEICULOS  
ESCALA 1/25

**4** PLANTA BAIXA  
ESCALA 1/75

**5** VISTA  
ESCALA 1/75

| LEGENDA | INDICAÇÃO | INDICAÇÃO | INDICAÇÃO |
|---------|-----------|-----------|-----------|
| 1       | REDECA    | 1         | REDECA    |
| 2       | REDECA    | 2         | REDECA    |
| 3       | REDECA    | 3         | REDECA    |
| 4       | REDECA    | 4         | REDECA    |
| 5       | REDECA    | 5         | REDECA    |

**NOTAS**

- 1 - ACESSO À SALA DE AULA
- 2 - ACESSO À SALA DE AULA
- 3 - ACESSO À SALA DE AULA
- 4 - ACESSO À SALA DE AULA
- 5 - ACESSO À SALA DE AULA

**REVISÃO**

1 - REVISÃO DE QUANTIFICADO

2 - REVISÃO DE QUANTIFICADO

**FNDE** FUNDO NACIONAL DE DESENVOLVIMENTO DA EDUCAÇÃO

**Ministério da Educação**

**PROJETO PADRÃO - FNDE**

**ESCOLA 8 SALAS DE AULA**

**PROJETO DE ARQUITETURA**

**DETALHAMENTO**

**PORTÕES DE ACESSO**

**GRANDI DE FECHAMENTO**

**ARO**

**26/28**





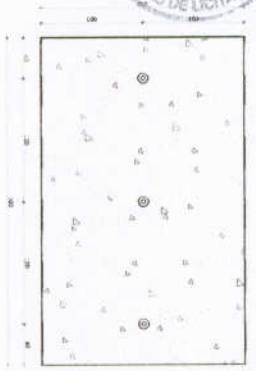

**1 PLANTA BAIXA - MASTROS**  
ESCALA 1/25

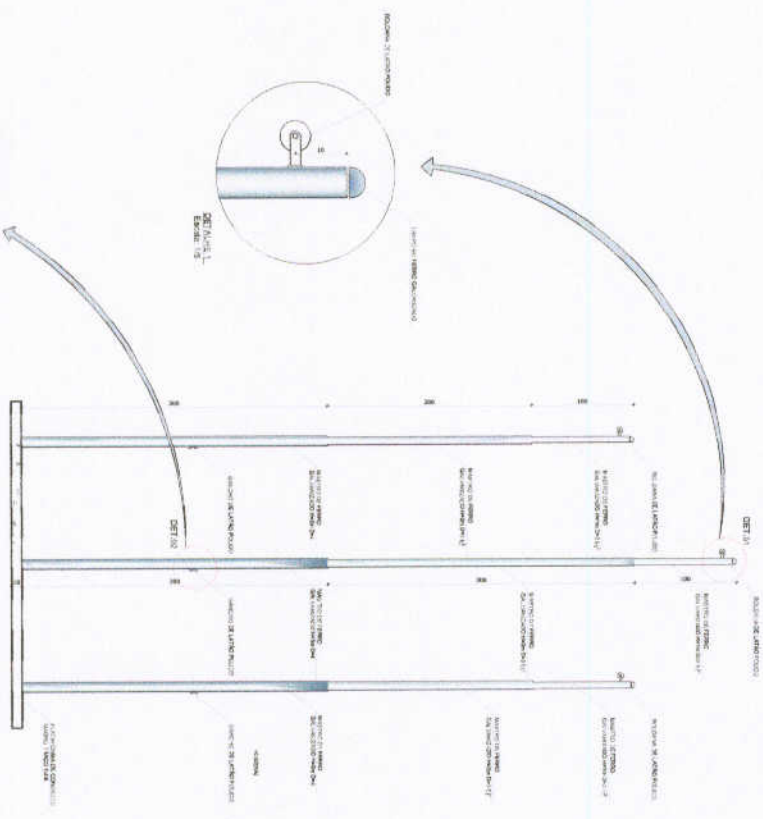

**2 VISTA FRONTAL**  
ESCALA 1/25

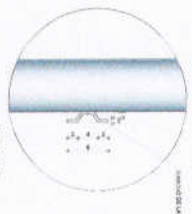

**3 PLANTA BAIXA - RAMPA**  
ESCALA 1/25

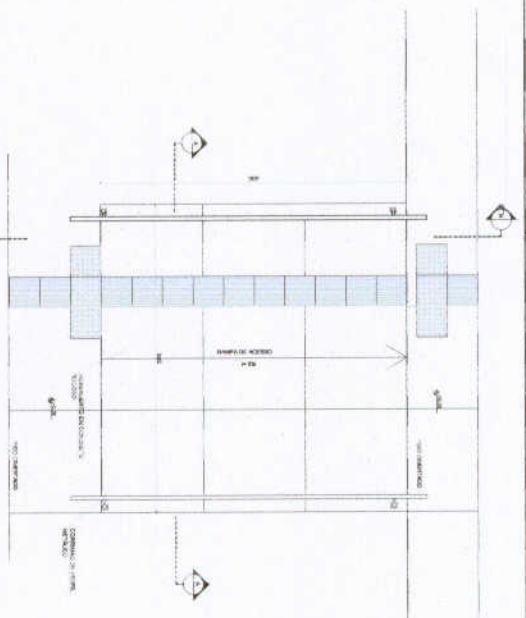

**4 CORTE A-A**  
ESCALA 1/25

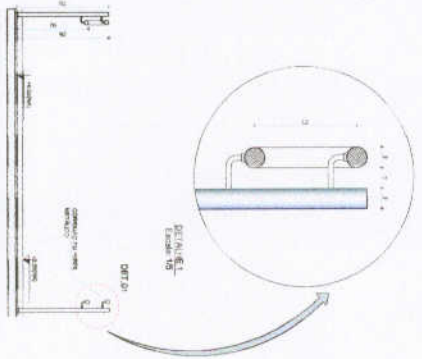

**5 CORTE B-B**  
ESCALA 1/25

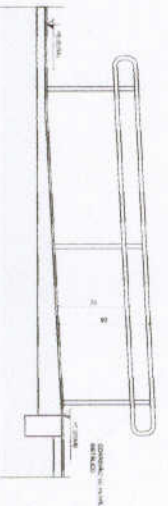

| LEGENDA |         | ESCALA DE VISTA |          |
|---------|---------|-----------------|----------|
|         | SECCÃO  |                 | ELEVACÃO |
|         | DETALHE |                 | SECCÃO   |
|         | DETALHE |                 | ELEVACÃO |
|         | DETALHE |                 | SECCÃO   |
|         | DETALHE |                 | ELEVACÃO |

**NOTAS**

- 1 - Adotar a norma ABNT NBR 5401 para o dimensionamento das estruturas de concreto armado.
- 2 - Adotar a norma ABNT NBR 5402 para o dimensionamento das estruturas de concreto armado.
- 3 - Adotar a norma ABNT NBR 5403 para o dimensionamento das estruturas de concreto armado.
- 4 - Adotar a norma ABNT NBR 5404 para o dimensionamento das estruturas de concreto armado.
- 5 - Adotar a norma ABNT NBR 5405 para o dimensionamento das estruturas de concreto armado.
- 6 - Adotar a norma ABNT NBR 5406 para o dimensionamento das estruturas de concreto armado.
- 7 - Adotar a norma ABNT NBR 5407 para o dimensionamento das estruturas de concreto armado.
- 8 - Adotar a norma ABNT NBR 5408 para o dimensionamento das estruturas de concreto armado.
- 9 - Adotar a norma ABNT NBR 5409 para o dimensionamento das estruturas de concreto armado.
- 10 - Adotar a norma ABNT NBR 5410 para o dimensionamento das estruturas de concreto armado.

**FNDE** Fundação Nacional do Ensino e das Tecnologias  
Ministério da Educação  
**PROJETO PADRÃO - FNDE**

**BRASIL**

ESCOLA 4 SALAS DE AULA  
PROJETO DE ARQUITETURA

DETAHAMENTO  
MASTROS PARA BANDEIRAS  
NÁUJA

ARQ

29/28





Anotação de Responsabilidade Técnica - ART  
Lei nº 6.496, de 7 de dezembro de 1977

CREA-DF

ART Obra ou serviço  
0720140043673



Conselho Regional de Engenharia e Agronomia do Distrito Federal

## 1. Responsável Técnico

**RUDYBERT BARROS VON EYE**Título profissional: **Engenheiro Civil**RNP: **1204409706**Registro: **02674/D-MT**

## 2. Dados do Contrato

Contratante: **FNDE - FUNDO NACIONAL DE DESENVOLVIMENTO DA EDUCAÇÃO**CPF/CNPJ: **00.378.257/0001-81**SBS QUADRA 02 BLOCO F Número: **02**Bairro: **ASA SUL**CEP: **70070-929**Cidade: **BRASILIA**UF: **DF**

Complemento:

E-Mail: **cgest\_equipe@fnde.gov.br**Fone: **(61)20224338**

Contrato:

Celebrado em: **01/08/2014**Valor Obra/Serviço R\$: **1,00**

Vinculada a ART:

Tipo de contratante: **Pessoa Jurídica de Direito Público**Ação institucional: **Órgão Público**

## 3. Dados da Obra/Serviço

SBS QUADRA 02 BLOCO F Número: **02**Bairro: **ASA SUL**CEP: **70070-929**Cidade: **BRASILIA**UF: **DF**

Complemento:

Data de início: **01/08/2014**Previsão término: **08/08/2014**

Coordenadas Geográficas: ,

Finalidade: **Escolar**

Código/Obra pública:

Proprietário: **FUNDO NACIONAL DE DESENVOLVIMENTO DA EDUCAÇÃO**CPF/CNPJ: **00.378.257/0001-81**E-Mail: **cgest\_equipe@fnde.gov.br**Fone: **(61) 20224338**

## 4. Atividade Técnica

| Realização  | Quantidade | Unidade          |
|---|------------|------------------|
| Projeto Estrutura Concreto Armado                 | 867,7900   | metros quadrados |
| Projeto Elétrica de baixa tensão                  | 867,7900   | metros quadrados |
| Projeto Instalação hidráulica                     | 867,7900   | metros quadrados |
| Projeto Instalação sanitária                      | 867,7900   | metros quadrados |
| Projeto Instalação telefônica                     | 867,7900   | metros quadrados |
| Projeto Sistema de Prevenção e Combate a Incêndio | 867,7900   | metros quadrados |
| Projeto Instalação de gás                         | 867,7900   | metros quadrados |

*Após a conclusão das atividades técnicas o profissional deverá proceder a baixa desta ART*

## 5. Observações

Elaboração de projetos complementares de uma Escola Padrão de 6 Salas de Aula, a ser construída em diversas localidades do território nacional, exceto fundações.

## 6. Declarações

Acessibilidade: Não; Declaro que as regras de acessibilidade, previstas nas normas técnicas da ABNT e no Decreto nº 5.296, de 2 de dezembro de 2004, não se aplicam às atividades profissionais acima relacionadas.

## 7. Entidade de Classe

ABENC-DF

## 8. Assinaturas

Declaro serem verdadeiras as informações acima

*Granja, 12 de agosto de 2014*  
Local Data

*Rudylbert von Eye*  
RUDYBERT BARROS VON EYE - CPF: 274217400-09

FNDE - FUNDO NACIONAL DE DESENVOLVIMENTO DA EDUCAÇÃO -  
CPF/CNPJ: 00.378.257/0001-81

## 9. Informações

- A ART é válida somente quando quitada, mediante apresentação do comprovante de pagamento ou conferência no site do Crea.
- A autenticidade deste documento pode ser verificada no site .. ou [www.confea.org.br](http://www.confea.org.br)
- A guarda da via assinada da ART será de responsabilidade do profissional e do contratante com o objetivo de documentar o vínculo contratual.

[www.creadf.org.br](http://www.creadf.org.br) [informacao@creadf.org.br](mailto:informacao@creadf.org.br)  
Tel: (61) 3961-2800 Fax: (61) 3223-4619



Registrada em: 08/08/2014 Valor Pago: R\$ 63,64 Nosso Número/Baixa: 0114035628



Anotação de Responsabilidade Técnica - ART  
Lei nº 6.496, de 7 de dezembro de 1977

CREA-DF

ART Obra ou serviço  
0720140044011



Conselho Regional de Engenharia e Agronomia do Distrito Federal

1. Responsável Técnico

**RUDYBERT BARROS VON EYE**

Título profissional: **Engenheiro Civil**

RNP: **1204409706**

Registro: **02674/D-MT**

2. Dados do Contrato

Contratante: **FNDE - FUNDO NACIONAL DE DESENVOLVIMENTO DA EDUCAÇÃO**

CPF/CNPJ: **00.378.257/0001-81**

SBS QUADRA 02 BLOCO F Número: 02

Bairro: **ASA SUL**

CEP: **70070-929**

Cidade: **BRASILIA** UF: **DF**

Complemento:

E-Mail: **cgest\_equipe@fnde.gov.br**

Fone: **(61)20224338**

Contrato:

Celebrado em: **01/08/2014**

Valor Obra/Serviço R\$: **1,00**

Vinculada a ART:

Tipo de contratante: **Pessoa Jurídica de Direito Público**

Ação institucional: **Órgão Público**

3. Dados da Obra/Serviço

SBS QUADRA 02 BLOCO F Número: 02

Bairro: **ASA SUL**

CEP: **70070-929**

Cidade: **BRASILIA** UF: **DF**

Complemento:

Data de Início: **15/08/2014** Previsão término: **31/10/2014**

Coordenadas Geográficas: ,

Finalidade: **Escolar**

Código/Obra pública:

Proprietário: **FUNDO NACIONAL DE DESENVOLVIMENTO DA EDUCAÇÃO**

CPF/CNPJ: **00.378.257/0001-81**

E-Mail: **cgest\_equipe@fnde.gov.br**

Fone: **(61) 20224338**

4. Atividade Técnica

Realização

Quantidade Unidade

Projeto Estrutura Concreto Armado

446,5200 metros quadrados

Projeto Estrutura Aço

446,5200 metros quadrados

Projeto Elétrica de baixa tensão

446,5200 metros quadrados

Projeto Instalação hidráulica

446,5200 metros quadrados

Projeto Instalação sanitária

446,5200 metros quadrados

Projeto Sistema de Prevenção e Combate a Incêndio

446,5200 metros quadrados

*Após a conclusão das atividades técnicas o profissional deverá proceder a baixa desta ART*

5. Observações

Elaboração de projetos complementares de uma Quadra Poliesportiva, a ser construída em diversas localidades do território nacional, exceto fundações.

6. Declarações

Acessibilidade: Não. Declaro que as regras de acessibilidade, previstas nas normas técnicas da ABNT e no Decreto nº 5.296, de 2 de dezembro de 2004, não se aplicam às atividades profissionais acima relacionadas.

7. Entidade de Classe

**ABENC-DF**

9. Informações

- A ART é válida somente quando quitada, mediante apresentação do comprovante de pagamento ou conferência no site do Crea.

- A autenticidade deste documento pode ser verificada no site .. ou

**www.confea.org.br**

- A guarda da via assinada da ART será de responsabilidade do profissional

e do contratante com o objetivo de documentar o vínculo contratual.

8. Assinaturas

Declaro serem verdadeiras as informações acima

*Brasília 12 de agosto de 2014*  
Local Data

*Rudybert von Eye*  
RUDYBERT BARROS VON EYE - CPF: 274.217.401-04

FNDE - FUNDO NACIONAL DE DESENVOLVIMENTO DA EDUCAÇÃO -  
CPF/CNPJ: 00.378.257/0001-81

**www.creadf.org.br** informacao@creadf.org.br  
Tel: (61) 3961-2800 Fax: (61) 3223-4619



Registrada em: 11/08/2014 Valor Pago: R\$ 68,64 Nosso Número/Baixa: 0114035923

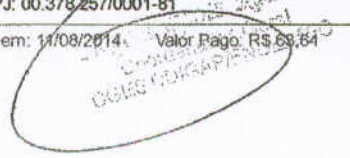



**CAU/BR**

Conselho de Arquitetura e Urbanismo do Brasil

Registro de Responsabilidade Técnica - RRT

**RRT SIMPLES**  
 Nº 000002516347  
 INICIAL  
 EQUIPE - RRT PRINCIPAL
**1. RESPONSÁVEL TÉCNICO**Nome: **GABRIELLE CANABARRO PATTA**Registro Nacional: **A47739-7**Título do Profissional: **Arquiteto e Urbanista****2. DADOS DO CONTRATO**Contratante: **FUNDO NACIONAL DE DESENVOLVIMENTO DA EDUCAÇÃO**CNPJ: **00.378.257/0001-81**Contrato: Valor: **R\$ 1,00** Tipo de Contratante: **Pessoa jurídica de direito público**Celebrado em: **06/06/2014** Data de Início: **06/06/2014** Previsão de término: **31/12/2014**

Declaro que na(s) atividade(s) registrada(s) neste RRT foram atendidas as regras de acessibilidade previstas nas normas técnicas de acessibilidade da ABNT, na legislação específica e no Decreto Federal nº 5.296, de 2 de dezembro de 2004.

**3. DADOS DA OBRA/SERVIÇO****QUADRA SBS QUADRA 2**

Nº:

Complemento: **BLOCO F EDIFÍCIO FNDE**Bairro: **ASA SUL**UF: **DF** CEP: **70070120** Cidade: **BRASÍLIA**Coordenadas Geográficas: **Latitude: 0****Longitude: 0****4. ATIVIDADE TÉCNICA**Atividade: **1.1.2 - Projeto arquitetônico**Quantidade: **867,79** Unidade: **m²**

Após a conclusão das atividades técnicas o profissional deverá proceder a baixa deste RRT

**5. DESCRIÇÃO**

Revisão do projeto de Escola de 06 Salas de Aula Padrão FNDE.

**6. VALOR**Valor do RRT: **R\$ 70,83**Pago em: **31/07/2014****7. ASSINATURAS**

Declaro serem verdadeiras as informações acima.

Brasília , 01 de Agosto de 2014  
 Local Dia Mês Ano

Rudybert Barros Von Eye  
 FUNDO NACIONAL DE DESENVOLVIMENTO DA EDUCAÇÃO  
 CNPJ: 00.378.257/0001-81

Gabrielle Patta  
 GABRIELLE CANABARRO PATTA  
 CPF: 003.681.250-17

**Rudybert Barros Von Eye**  
 Coordenador de Projetos  
 CGEST

 A autenticidade deste RRT pode ser verificada em: <https://siccau.caubr.org.br/app/view/sight/externo?form=Servicos>,  
 com a chave: Cd92ad Impresso em: 01/08/2014 às 11:06:15 por: , ip: 200.130.5.2