



Ministério da Educação  
Fundo Nacional de Desenvolvimento da Educação  
Coordenação Geral de Infra-Estrutura - CGEST

**FNDE**  
Fundo Nacional  
de Desenvolvimento  
da Educação



Elementos	Ambientes	Especificações	Cor
		Telha perfurada (fechamento quadra)	Azul
		Pintura esmalte sintético (pilares e estrutura aparente quadra)	Branco
Portões de Entrada	Entrada	Colunas em aço galvanizado com tela de arame galvanizado	Azul
Janelas	Todos os Ambientes	Folhas das janelas*	Alumínio Natural
Portas	Salas de Aula	Alisares	Azul
		Folha de Porta	Amarelo
		Moldura de madeira do visor	Azul
	Demais Ambientes	Folha de Porta	Platina
		Alisares	Azul
	Box dos Sanitários	Folha de porta	Branco
Cobertura	Pátio Coberto	Estrutura de Madeira	Verniz Fosco
	Beirais	Estrutura de Madeira	Verniz Fosco
Tetos	Todos os Ambientes	Pintura PVA acabamento fosco	Branco Neve
Piso	Pátio Coberto e Passarelas	Cerâmica antiderrapante 40x40cm	Cinza
		Piso podotátil 30x30cm	Azul
	Demais Ambientes Internos	Cerâmica antiderrapante 40x40cm	Cinza
	Áreas Molhadas	Cerâmica antiderrapante 40x40cm	Branco
	Área de serviço descoberta	Cimento desempenado	Cinza



Ministério da Educação  
Fundo Nacional de Desenvolvimento da Educação  
Coordenação Geral de Infra-Estrutura - CGEST

**FNDE**  
Fundo Nacional  
de Desenvolvimento  
da Educação



Elementos	Ambientes	Especificações	Cores
	Quadra	Piso industrial polido com cimento comum com granitina/ demarcações coloridas com pintura à base de resina acrílica	Cinza/ azul, amarelo, laranja, branco e verde
Paredes	Salas de Aula	Cerâmica 30x40cm (do piso à altura de 0,90m)	Branco
		Roda-meio de 10cm de Madeira (altura de 0,90m do piso)	Verniz Fosco
		Pintura acrílica (do rodameio ao teto) acetinada	Marfim
	Secretaria/Administração	Cerâmica 30x40cm (do piso à altura de 1,20m)	Branco
		Roda-meio de 10cm de Madeira (altura de 1,20m do piso)	Verniz Fosco
		Pintura acrílica (do rodameio ao teto) acetinada	Marfim
	Cozinha	Cerâmica 30x40cm (do piso ao teto)	Branco
	Sanitários e Vestiários	Cerâmica 30x40cm (do piso à altura de 1,80m)	Branco
		Roda-meio de cerâmica 10x10m (altura 1,80m do piso)	Azul Escuro (Masculino) e Vermelho (Feminino)
Pintura acrílica (do rodameio ao teto) acetinada		Branco	
Reservatório Metálico		Pintura em esmalte sintético	Azul



## 6.4 TABELA DE ESPECIFICAÇÕES DE LOUÇAS E METAIS

Sanitários feminino e masculino (Bloco Administrativo)	
02	Bacia Sanitária Convencional com Caixa Acoplada, código Izy P.111, DECA, ou equivalente
02	Assento plástico Izy, Código AP.01, DECA, ou equivalente
02	Lavatório Pequeno com coluna Ravena/Izy cor Branco Gelo, código: L.915, DECA ou equivalente.
02	Torneira para lavatório de mesa bica baixa Izy, código 1193.C37, DECA ou equivalente.
02	Papeleira Metálica Linha Izy, código 2020.C37, DECA ou equivalente
02	Dispenser Toalha Linha Excellence, código 7007, Melhoramentos ou equivalente;
02	Saboneteira Linha Excellence, código 7009, Melhoramentos ou equivalente
Sanitários feminino e masculino (Bloco de Serviço)	
02	Bacia Sanitária Vogue Plus, Linha Conforto com abertura, cor Branco Gelo, código: P.51, DECA, ou equivalente
02	Assento Poliéster com abertura frontal Vogue Plus, Linha Conforto, cor Branco Gelo, código AP.52, DECA, ou equivalente.
02	Ducha Higiênica com registro e derivação Izy, código 1984.C37. ACT.CR, DECA, ou equivalente.
03	Bacia Sanitária Convencional Izy, cor Branco Gelo, código P.11, DECA, ou equivalente
03	Assento plástico Izy, código AP.01, DECA, ou equivalente
05	Válvula de descarga: Base Hydra Max, código 4550.404 e acabamento Hydra Max, código 4900.C.MAX 1 ½", acabamento cromado, DECA ou equivalente
02	Lavatório Pequeno suspenso Ravena/Izy cor Branco Gelo, código: L.915, DECA ou equivalente.
02	Sifão cromado para lavatório suspenso Ravena/Izy, código: 1684.C.100.112
06	Cuba de Embutir Oval cor Branco Gelo, código L.37, DECA, ou equivalente
06	Sifão cromado para cuba de embutir, código: 1684.C.100.112
08	Torneira para lavatório de mesa bica baixa Izy, código 1193.C37, DECA ou equivalente
05	Papeleira Metálica Linha Izy, código 2020.C37, DECA ou equivalente
04	Barra de apoio, Linha conforto, código 2305.C, cor cromado, DECA ou equivalente
02	Barra de apoio para lavatório " u ", Linha conforto, aço polido, DECA, ou equivalente
06	Dispenser Toalha Linha Excellence, código 7007, Melhoramentos ou equivalente
06	Saboneteira Linha Excellence, código 7009, Melhoramentos ou equivalente
01	Mictório com Sifão Integrado Branco Gelo, código M715, Deca ou equivalente
01	Válvula de Mictório Pressmatic Compact Chrome Baixa Pressão - Ref: 17010306 - Docol
Vestiário	
01	Bacia Sanitária Convencional com Caixa Acoplada, código Izy P.111, DECA, ou equivalente
01	Assento plástico Izy, Código AP.01, DECA, ou equivalente
01	Lavatório Pequeno com coluna Ravena/Izy cor Branco Gelo, código: L.915, DECA ou equivalente.
01	Torneira para lavatório de mesa bica baixa Izy, código 1193.C37, DECA ou equivalente.
01	Papeleira Metálica Linha Izy, código 2020.C37, DECA ou equivalente



Ministério da Educação  
Fundo Nacional de Desenvolvimento da Educação  
Coordenação Geral de Infra-Estrutura - CGEST

**FNDE**  
Fundo Nacional  
de Desenvolvimento  
da Educação



01	Dispenser Toalha Linha Excellence, código 7007, Melhoramentos ou equivalente
01	Saboneteira Linha Excellence, código 7009, Melhoramentos ou equivalente
01	Chuveiro Maxi Ducha, LORENZETTI, com Mangueira plástica/desviador para duchas elétricas, código 8010-A, LORENZETTI, ou equivalente
01	Acabamento para registro pequeno Linha Izy, código: 4900.C37.PQ, DECA ou equivalente
<b>Área de Serviço e Recepção de Alimentos</b>	
01	Tanque Grande (40 L) cor Branco Gelo, código TQ.03, DECA, ou equivalente
01	Cuba industrial 50x40 profundidade 30 – HIDRONOX, ou equivalente
01	Torneira de parede de uso geral com arejador Izy, código 1155.C37, DECA, ou equivalente
01	Torneira para cozinha de mesa bica móvel Izy, código 1167.C37, DECA, ou equivalente
<b>Cozinha</b>	
04	Cuba Inox Embutir 40x34x17cm, cuba 3, básica, aço inoxidável, c/ válvula, FRANKE, ou equivalente
01	Cuba industrial 50x40 profundidade 30 – HIDRONOX, ou equivalente
04	Torneira para cozinha de mesa bica móvel Izy, código 1167.C37, DECA, ou equivalente
01	Torneira elétrica LorenEasy, LORENZETTI ou equivalente
<b>Vestíários (feminino e masculino) da Quadra Coberta</b>	
06	Bacia Sanitária Convencional Izy, cor Branco Gelo, código P.11, DECA, ou equivalente
06	Assento plástico Izy, Código AP.01, DECA, ou equivalente
07	Válvula de descarga: Base Hydra Max, código 4550.404 e acabamento Hydra Max, código 4900.C.MAX 1 ½", acabamento cromado, DECA ou equivalente
06	Cuba de Embutir Oval cor Branco Gelo, código L.37, DECA, ou equivalente
06	Sifão cromado para cuba de embutir, código: 1684.C.100.112
06	Torneira para lavatório de mesa bica baixa Izy, código 1193.C37, DECA ou equivalente
06	Chuveiro Maxi Ducha, LORENZETTI, com Mangueira plástica/desviador para duchas elétricas, código 8010-A, LORENZETTI, ou equivalente
06	Acabamento para registro pequeno Linha Izy, código: 4900.C37.PQ, DECA ou equivalente
06	Papeleira Metálica Linha Izy, código 2020.C37, DECA ou equivalente
04	Dispenser Toalha Linha Excellence, código 7007, Melhoramentos ou equivalente
04	Saboneteira Linha Excellence, código 7009, Melhoramentos ou equivalente
<b>Sanitário PNE da Quadra Coberta</b>	
01	Bacia Sanitária Vogue Plus, Linha Conforto com abertura, cor Branco Gelo, código: P.51, DECA, ou equivalente
01	Assento Poliéster com abertura frontal Vogue Plus, Linha Conforto, cor Branco Gelo, código AP.52, DECA, ou equivalente
01	Lavatório de canto suspenso com mesa, código: L76, DECA ou equivalente
01	Sifão cromado para lavatório L76, código: 1680.C.100.112
02	Barra de apoio, Linha conforto, código 2305.C, cor cromado, DECA, ou equivalente
01	Barra de apoio em "L" para lavatório DECA L76, em aço inox polido
01	Torneira para lavatório de mesa bica baixa Izy, código 1193.C37, DECA ou equivalente
01	Papeleira Metálica Linha Izy, código 2020.C37, DECA ou equivalente
01	Dispenser Toalha Linha Excellence, código 7007, Melhoramentos ou equivalente



01	Saboneteira Linha Excellence, código 7009, Melhoramentos ou equivalente
<b>Areas externas / jardim / Circulação</b>	
06	Torneira de parede de uso geral com bico para mangueira Izy, código 1153.C37, DECA, ou equivalente

## 6.5 TABELA DE ESQUADRIAS

PORTAS DE MADEIRA				
Código	Quantidade	Dimensões Internas (LxH)	Tipo	Ambiente
PM 1	07	0,80x 2,10	01 folha, de abrir, lisa, em madeira.	Vestiário, cozinha, almoxarifado, arquivo, diretoria, secretaria, sala professor
PM 2	07	0,80x 2,10	01 folha, de abrir, em madeira, c/ visor de vidro e chapa metálica.	Sala de Aula
PM 3	04	0,80x 2,10	01 folha, de abrir, em madeira, c/ chapa metálica.	Sanitários e vestiários quadra
PM 4	01	0,60x 2,10	01 folha, de abrir, em madeira, c/ veneziana de madeira	Depósito
PM 5	03	0,80x 2,10	01 folha, de abrir, em madeira, c/ veneziana de madeira	Despensa, Sanitários feminino e masculino
PM 6	15	0,60x 1,60	01 folha, de abrir, lisa, em madeira.	Sanitários e vestiários quadra
PM 7	02	0,80x 1,60	01 folha, de abrir, em madeira, c/ barra metálica.	Sanitários
PM 8	01	0,80x 2,10	01 folha, de abrir, em madeira, c/ barra e chapa metálica.	Sanitário PNE da quadra



### PORTAS DE ALUMINIO

Código	Quantidade	Dimensões Internas (LxH)	Tipo	Ambiente
PA 1	01	0,80x 2,10	01 folha, de abrir, com vidro e veneziana	Área de Serviço

### JANELAS DE ALUMÍNIO

Código	Quantidade	Dimensões Internas (LxH)	Tipo	Ambiente
JA 1	01	0,60x 0,40	Basculante, de alumínio	Depósito
JA 2	02	0,60x 0,90	De abrir, de alumínio	Cozinha*
JA 3	18	1,00x 0,40	Basculante, de alumínio	Sanitários, vestiários, almoxarifado e arquivo
JA 4	01	1,50x 0,40	de correr, de alumínio	Despensa*
JA 5	05	1,20x 1,00	de correr, de alumínio	Área de Serviço e Cozinha*
JA 6	02	1,50x 1,10	Basculante, de alumínio	Sala de Professores e Diretoria
JA 7	04	2,00x 1,10	Basculante, de alumínio	Sala de Professores, Diretoria e Secretaria
JA 8	28	2,20x 1,10	Basculante, de alumínio	Salas de aula
JA 9	06	2,00x 0,60	Veneziana fixa, de alumínio	Pátio Coberto

### Ferragens para Portas em Madeira

23	Maçaneta, La Fonte, ref. 234 ou equivalente
23	Rosetas, La Fonte, ref. 307 ou equivalente
23	Fechadura, La Fonte, ref. ST2 EVO-55 ou equivalente
23	Cilindro, La Fonte, ref. STE 5 pinos ou equivalente
69	Dobradiças, La Fonte, ref. 95 ou equivalente (3 por porta)
02	Puxadores La Fonte, ref. PH1-32/300 ou equivalente (para portas PM7)



### Ferragens para Portas em Madeira

17	Tarjeta metálica La Fonte, tipo livre/ocupado, acabamento cromado, ref. 719 ou equivalente (para portas PM6 e PM7)
03	Barra de apoio para PNE 500 mm, em aço inox polido

## 6.6 LISTAGEM DE DOCUMENTOS

### DOCUMENTOS

Nome do arquivo	Título
6Q-ARQ-MED-01_R01	Memorial Descritivo de Arquitetura
6Q-ARQ-ORÇ-01_R01	Planilha Orçamentária

### PRODUTOS GRÁFICOS - ARQUITETURA – 28 pranchas

Nome do arquivo	Título	Escala
6Q-ARQ-IMP-GER0-01_R01	Implantação	1:100
6Q-ARQ-PLB-GER0-02_R01	Planta Baixa - Acessibilidade	1:100
6Q-ARQ-LYT-GER0-03_R01	Layout	1:100
6Q-ARQ-PGP-GER0-04_R01	Paginação de Piso	1:100
6Q-ARQ-FOR-GER0-05_R01	Forro	1:100
6Q-ARQ-COB-GER0-06_R01	Cobertura	1:100
6Q-ARQ-ESQ-GER0-07_R01	Esquadrias - Detalhamento	indicada
6Q-ARQ-ESQ-GER0-08_R01	Esquadrias - Detalhamento	indicada
6Q-ARQ-PLA-PDG0-09-R01	Bloco Pedagógico	1:50
6Q-ARQ-PLA-PDG0-10-R01	Bloco Pedagógico	1:50
6Q-ARQ-PLA-ADM0-11-R01	Bloco Administrativo	1:50
6Q-ARQ-PLA-SER0-12-R01	Bloco de Serviço	1:50
6Q-ARQ-PLA-PAC0-13-R01	Pátio Coberto	1:50
6Q-ARQ-PCD-PAS0-14-R01	Passarelas	1:50
6Q-ARQ-PLA-RES0-15-R01	Reservatório	1:50
6Q-ARQ-PLA-QDA0-16-R01	Quadra Coberta	1:50
6Q-ARQ-PLA-QDA0-17-R01	Quadra Coberta	1:50
6Q-ARQ-PLA-QDA0-18-R01	Quadra Coberta	1:50
6Q-ARQ-AMP-PDG0-19-R01	Ampliação Bloco Pedagógico	indicada
6Q-ARQ-AMP-ADM0-20-R01	Ampliação Bloco Administrativo	indicada
6Q-ARQ-AMP-SER0-21-R01	Ampliação Bloco Serviço	indicada
6Q-ARQ-AMP-SER0-22-R01	Ampliação Bloco Serviço	indicada
6Q-ARQ-AMP-SER0-23-R01	Ampliação Bloco Serviço	indicada
6Q-ARQ-AMP-QDA0-24-R01	Ampliação Quadra	indicada
6Q-ARQ-AMP-QDA0-25-R01		indicada
6Q-ARQ-PLE-PTR0-26-R01	Detalhamento de portões e fechamentos	indicada
6Q-ARQ-PCD-RFR0-27-R01	Sugestão de fechamento para regiões frias	1:50
6Q-ARQ-PCD-GER0-28-R01	Detalhamento elementos externos	1:25



## PRODUTOS GRÁFICOS - ESTRUTURA – 34 pranchas

### Estrutura de Concreto

Nome do arquivo	Título	Escala
6Q-SFN-PLD-PDG0-01_R02	Locação da obra e blocos de fundação	indicada
6Q-SCF-PLD-PDG0-02_R02	Formas	indicada
6Q-SCV-DET-PDG0-03_R02	Vigas	indicada
6Q-SCV-DET-PDG0-04_R02	Vigas	indicada
6Q-SCV-DET-PDG0-05_R02	Vigas	indicada
6Q-SCV-DET-PDG0-06_R02	Vigas	indicada
6Q-SCO-PLD-PDG0-07_R02	Pilares e lajes	indicada
6Q-SFN-PLD-ADM0-08_R02	Locação da obra e blocos de fundação	indicada
6Q-SCF-PLD-ADM0-09_R02	Formas	indicada
6Q-SCV-DET-ADM0-10_R02	Vigas	indicada
6Q-SCV-DET-ADM0-11_R02	Vigas	indicada
6Q-SCO-PLD-ADM0-12_R02	Pilares e lajes	indicada
6Q-SFN-PLD-SER0-13_R02	Locação da obra e blocos de fundação	indicada
6Q-SCF-PLD-SER0-14_R02	Formas	indicada
6Q-SCV-DET-SER0-15_R02	Vigas	indicada
6Q-SCV-DET-SER0-16_R02	Vigas	indicada
6Q-SCO-PLD-SER0-17_R02	Pilares e lajes	indicada
6Q-SCO-PLD-PAC0-18_R02	Locação da obra, blocos de fundação e pilares	indicada
6Q-SCF-PLD-PAC0-19_R02	Formas	indicada
6Q-SCV-DET-PAC0-20_R02	Vigas	indicada
6Q-SCV-DET-PAC0-21_R02	Vigas	indicada
6Q-SCO-PLD-PAS0-22_R02	Locação da obra, blocos de fundação, formas, pilares e vigas (M1)	indicada
6Q-SCO-PLD-PAS0-23_R02	Locação da obra, blocos de fundação, formas, pilares e vigas (M2)	indicada
6Q-SFN-PLD-VST0-24_R00	Locação da obra e blocos de fundação	indicada
6Q-SCF-PLD-VST0-25_R00	Formas	indicada
6Q-SCV-DET-VST0-26_R00	Vigas	indicada
6Q-SCO-PLD-VST0-27_R00	Pilares e lajes	indicada
6Q-SFN-PLD-QDA0-28_R00	Locação da obra	indicada
6Q-SFN-PLD-QDA0-29_R00	Blocos de fundação	indicada
6Q-SCF-PLD-QDA0-30_R00	Formas	indicada
6Q-SCV-DET-QDA0-31_R00	Vigas	indicada
6Q-SCO-DET-QDA0-32_R00	Detalhes	indicada

### Estrutura Metálica

Nome do arquivo	Título	Escala
6Q-SMT-PLD-QDA0-01_R01	Planta, cortes e detalhes	indicada
6Q-SMT-PLD-QDA0-02_R01	Planta de cobertura, cortes e detalhes	indicada





## PRODUTOS GRÁFICOS – HIDRÁULICA – 09 pranchas

### Instalação de Água Fria

Nome do arquivo	Título	Escala
6Q-HAG-PLB-GER0-01_R01	Planta Baixa	1:100
6Q-HAG-PLD-SER0-02_R01	Plantas baixas e Isométricas	indicada
6Q-HAG-PLD-GER0-03_R01	Plantas baixas e Isométricas	indicada
6Q-HAG-PLD-QDA0-04_R01	Planta Baixa e Detalhes	indicada

### Instalação de Esgoto Sanitário

Nome do arquivo	Título	Escala
6Q-HEG-PLB-GER0-01_R01	Planta baixa e detalhes	indicada
6Q-HEG-AMD-GER0-02_R01	Ampliação e detalhes	indicada
6Q-HEG-AMD-QDA0-03_R01	Ampliação e detalhes	indicada

### Instalação de Gás Combustível

Nome do arquivo	Título	Escala
6Q-HGC-PLD-GER0-01_R01	Planta Baixa e Detalhes	indicada

### Sistema de Proteção contra Incêndio

Nome do arquivo	Título	Escala
6Q-HIN-PLD-GER0-01_R01	Planta Baixa e detalhes	indicada

## PRODUTOS GRÁFICOS – ELÉTRICA – 16 pranchas

### Instalações Elétricas – 110 V

Nome do arquivo	Título	Escala
6Q-ELE-PLB-GER0-01-220.127_R01	Planta Baixa Geral	indicada
6Q-ELE-PLB-GER0-02-220.127_R01	Ampliação de Bloco pedagógico e pátio coberto, Ramais e Diagramas Unifilares	indicada
6Q-ELE-PLB-GER0-03-220.127_R01	Ampliação de Bloco administrativo e serviços, Ramais e Diagramas Unifilares	indicada
6Q-ELE-PLB-GER0-04-220.127_R01	Ampliação de quadra e vestiários, Ramais e Diagramas Unifilares	indicada
6Q-ELE-PLB-GER0-05-220.127_R01	Planta baixa de telefonia	indicada

### Instalações Elétricas – 220 V

Nome do arquivo	Título	Escala
6Q-ELE-PLB-GER0-01-380.220_R01	Planta Baixa Geral	indicada
6Q-ELE-PLB-GER0-02-380.220_R01	Ampliação de Bloco pedagógico e pátio coberto, Ramais e Diagramas Unifilares	indicada
6Q-ELE-PLB-GER0-03-380.220_R01	Ampliação de Bloco administrativo e de serviços, Ramais e Diagramas Unifilares	indicada



Ministério da Educação  
Fundo Nacional de Desenvolvimento da Educação  
Coordenação Geral de Infra-Estrutura - CGEST

**FNDE**  
Fundo Nacional  
de Desenvolvimento  
da Educação



6Q-ELE-PLB-GER0-04-380.220_R01	Ampliação de quadra e vestiários, Ramais e Diagramas Unifilares	indicada
6Q-ELE-PLB-GER0-05-380.220_R01	Planta baixa de telefonia	indicada

**Sistema de Proteção contra Descargas Atmosféricas**

Nome do arquivo	Título	Escala
6Q-EDA-PLB-GER0-01_R01	Bloco pedagógico e Pátio coberto/Planta de cobertura	indicada
6Q-EDA-PLB-GER0-02_R01	Bloco pedagógico e Pátio coberto/Planta Baixa	indicada
6Q-EDA-PLB-GER0-03_R01	Bloco administrativo e de serviços/Planta de cobertura	indicada
6Q-EDA-PLB-GER0-04_R01	Bloco administrativo e de serviços/PlantaBaixa	indicada
6Q-EDA-PLB-GER0-05_R01	Quadra e vestiários, Ramais e Diagramas Unifilares	indicada
6Q-EDA-DET-GER0-06_R01	detalhes	indicada



**CAU/BR**

Conselho de Arquitetura e Urbanismo do Brasil

Registro de Responsabilidade Técnica - RRT

**RRT SIMPLES**  
 Nº 000002516347  
 INICIAL  
 EQUIPE - RRT PRINCIPAL



**1. RESPONSÁVEL TÉCNICO**

Nome: **GABRIELLE CANABARRO PATTA**  
 Registro Nacional: **A47739-7** Título do Profissional: **Arquiteto e Urbanista**

**2. DADOS DO CONTRATO**

Contratante: **FUNDO NACIONAL DE DESENVOLVIMENTO DA EDUCAÇÃO**  
 CNPJ: **00.378.257/0001-81**  
 Contrato: Valor: **R\$ 1,00** Tipo de Contratante: **Pessoa jurídica de direito público**  
 Celebrado em: **06/06/2014** Data de Início: **06/06/2014** Previsão de término: **31/12/2014**

Declaro que na(s) atividade(s) registrada(s) neste RRT foram atendidas as regras de acessibilidade previstas nas normas técnicas de acessibilidade da ABNT, na legislação específica e no Decreto Federal nº 5.296, de 2 de dezembro de 2004.

**3. DADOS DA OBRA/SERVIÇO**

**QUADRA SBS QUADRA 2** Nº:  
 Complemento: **BLOCO F EDIFÍCIO FNDE** Bairro: **ASA SUL**  
 UF: **DF** CEP: **70070120** Cidade: **BRASÍLIA**  
 Coordenadas Geográficas: **Latitude: 0** **Longitude: 0**

**4. ATIVIDADE TÉCNICA**

Atividade: **1.1.2 - Projeto arquitetônico**  
 Quantidade: **867,79** Unidade: **m²**  
 Após a conclusão das atividades técnicas o profissional deverá proceder a baixa deste RRT

**5. DESCRIÇÃO**

Revisão do projeto de Escola de 06 Salas de Aula Padrão FNDE.

**6. VALOR**

Valor do RRT: **R\$ 70,83** Pago em: **31/07/2014**

**7. ASSINATURAS**

Declaro serem verdadeiras as informações acima.

Brasília 01 de Agosto de 2014  
 Local Dia Mês Ano

Rudybert Barros Von Eye  
 FUNDO NACIONAL DE DESENVOLVIMENTO DA EDUCAÇÃO  
 CNPJ: 00.378.257/0001-81

Gabrielle Patta  
 GABRIELLE CANABARRO PATTA  
 CPF: 003.681.250-17

**Rudybert Barros Von Eye**  
 Coordenador de Projetos  
 CGEST

A autenticidade deste RRT pode ser verificada em: <https://siccau.cau.br.org.br/app/view/sight/externo?form=Servicos>, com a chave: Cd92ad Impresso em: 01/08/2014 às 11:06:15 por: , ip: 200.130.5.2



Anotação de Responsabilidade Técnica - ART  
Lei nº 6.496, de 7 de dezembro de 1977

CREA-DF

ART Obra ou serviço  
0720140043673



## Conselho Regional de Engenharia e Agronomia do Distrito Federal

## 1. Responsável Técnico

RUDYBERT BARROS VON EYE

Título profissional: Engenheiro Civil

RNP: 1204409706

Registro: 02674/D-MT

## 2. Dados do Contrato

Contratante: FNDE - FUNDO NACIONAL DE DESENVOLVIMENTO DA EDUCAÇÃO

CPF/CNPJ: 00.378.257/0001-81

SBS QUADRA 02 BLOCO F Número: 02

Bairro: ASA SUL

CEP: 70070-929

Cidade: BRASILIA

UF: DF

Complemento:

E-Mail: cgest\_equipe@fnde.gov.br

Fone: (61)20224338

Contrato:

Celebrado em: 01/08/2014

Valor Obra/Serviço R\$: 1,00

Vinculada a ART:

Tipo de contratante: Pessoa Jurídica de Direito Público

Ação institucional: Órgão Público

## 3. Dados da Obra/Serviço

SBS QUADRA 02 BLOCO F Número: 02

Bairro: ASA SUL

CEP: 70070-929

Cidade: BRASILIA

UF: DF

Complemento:

Data de Início: 01/08/2014

Previsão término: 08/08/2014

Coordenadas Geográficas: ,

Finalidade: Escolar

Código/Obra pública:

Proprietário: FUNDO NACIONAL DE DESENVOLVIMENTO DA EDUCAÇÃO

CPF/CNPJ: 00.378.257/0001-81

E-Mail: cgest\_equipe@fnde.gov.br

Fone: (61) 20224338

## 4. Atividade Técnica

## Realização

Projeto Estrutura Concreto Armado

Quantidade

Unidade

867,7900

metros quadrados

Projeto Elétrica de baixa tensão

867,7900

metros quadrados

Projeto Instalação hidráulica

867,7900

metros quadrados

Projeto Instalação sanitária

867,7900

metros quadrados

Projeto Instalação telefônica

867,7900

metros quadrados

Projeto Sistema de Prevenção e Combate a Incêndio

867,7900

metros quadrados

Projeto Instalação de gás

867,7900

metros quadrados

Após a conclusão das atividades técnicas o profissional deverá proceder a baixa desta ART

## 5. Observações

Elaboração de projetos complementares de uma Escola Padrão de 6 Salas de Aula, a ser construída em diversas localidades do território nacional, exceto fundações.

## 6. Declarações

Acessibilidade: Não: Declaro que as regras de acessibilidade, previstas nas normas técnicas da ABNT e no Decreto nº 5.296, de 2 de dezembro de 2004, não se aplicam às atividades profissionais acima relacionadas.

## 7. Entidade de Classe

ABENC-DF

## 8. Assinaturas

Declaro serem verdadeiras as informações acima

*Rudylbert von Eye* de agosto de 2014  
Local Data

*Rudylbert von Eye*  
RUDYBERT BARROS VON EYE - CPF: 27421240-09

FNDE - FUNDO NACIONAL DE DESENVOLVIMENTO DA EDUCAÇÃO -  
CPF/CNPJ: 00.378.257/0001-81

## 9. Informações

- A ART é válida somente quando quitada, mediante apresentação do comprovante de pagamento ou conferência no site do Crea.

- A autenticidade deste documento pode ser verificada no site .. ou [www.confea.org.br](http://www.confea.org.br)

- A guarda da via assinada da ART será de responsabilidade do profissional e do contratante com o objetivo de documentar o vínculo contratual.

[www.creadf.org.br](http://www.creadf.org.br) [informacao@creadf.org.br](mailto:informacao@creadf.org.br)  
Tel: (61) 3961-2800 Fax: (61) 3223-4619



Registrada em: 08/08/2014 Valor Pago: R\$ 63,64 Nosso Número/Baixa: 0114035628

**CAU/BR**

Conselho de Arquitetura e Urbanismo do Brasil

Registro de Responsabilidade Técnica - RRT

**RRT SIMPLES**  
 Nº 000002516422  
 INICIAL  
 EQUIPE - RRT PRINCIPAL
**1. RESPONSÁVEL TÉCNICO**

Nome: GABRIELLE CANABARRO PATTA

Registro Nacional: A47739-7

Título do Profissional: Arquiteto e Urbanista

**2. DADOS DO CONTRATO**

Contratante: FUNDO NACIONAL DE DESENVOLVIMENTO DA EDUCAÇÃO

CNPJ: 00.378.257/0001-81

Contrato:

Valor: R\$ 1,00

Tipo de Contratante: Pessoa jurídica de direito público

Celebrado em: 06/06/2014 Data de Início: 06/06/2014 Previsão de término: 31/12/2014

Declaro que na(s) atividade(s) registrada(s) neste RRT foram atendidas as regras de acessibilidade previstas nas normas técnicas de acessibilidade da ABNT, na legislação específica e no Decreto Federal nº 5.296, de 2 de dezembro de 2004.

**3. DADOS DA OBRA/SERVIÇO**

QUADRA SBS QUADRA 2

Nº:

Complemento: BLOCO F EDIFÍCIO FNDE

Bairro: ASA SUL

UF: DF CEP: 70070120 Cidade: BRASÍLIA

Coordenadas Geográficas: Latitude: 0

Longitude: 0

**4. ATIVIDADE TÉCNICA**

Atividade: 1.1.2 - Projeto arquitetônico

Quantidade: 446,52 Unidade: m<sup>2</sup>

Após a conclusão das atividades técnicas o profissional deverá proceder a baixa deste RRT

**5. DESCRIÇÃO**

Revisão do Projeto de Quadra Coberta com Vestiário para Escolas de 04 e 06 Salas de Aula Padrão FNDE.

**6. VALOR**

Valor do RRT: R\$ 70,83

Pago em: 31/07/2014

**7. ASSINATURAS**

Declaro serem verdadeiras as informações acima.

 Brasília 01 de Agosto de 2014  
 Local Dia Mês Ano

  
 FUNDO NACIONAL DE DESENVOLVIMENTO DA EDUCAÇÃO  
 CNPJ: 00.378.257/0001-81

  
 GABRIELLE CANABARRO PATTA  
 CPF: 003.681.250-17

**Rudybert Barros Von Eye**  
 Coordenador de Projetos  
 CGEST

 A autenticidade deste RRT pode ser verificada em: <https://siccau.caubr.org.br/app/view/sght/externo?form=Servicos>, com a chave: 38abwC Impresso em: 01/08/2014 às 11:06:40 por: , ip: 200.130.5.2



Anotação de Responsabilidade Técnica - ART  
Lei nº 6.496, de 7 de dezembro de 1977

CREA-DF

ART Obra ou serviço  
072014004401



Conselho Regional de Engenharia e Agronomia do Distrito Federal

1. Responsável Técnico

**RUDYBERT BARROS VON EYE**

Título profissional: **Engenheiro Civil**

RNP: **1204409706**

Registro: **02674/D-MT**

2. Dados do Contrato

Contratante: **FNDE - FUNDO NACIONAL DE DESENVOLVIMENTO DA EDUCAÇÃO** CPF/CNPJ: **00.378.257/0001-81**  
SBS QUADRA 02 BLOCO F Número: 02 Bairro: ASA SUL CEP: 70070-929  
Cidade: BRASILIA UF: DF Complemento:  
E-Mail: cgest\_equipe@fnde.gov.br Fone: (61)20224338  
Contrato: Celebrado em: 01/08/2014 Valor Obra/Serviço R\$: 1,00  
Vinculada a ART: Tipo de contratante: Pessoa Jurídica de Direito Público  
Ação institucional: Órgão Público

3. Dados da Obra/Serviço

SBS QUADRA 02 BLOCO F Número: 02 Bairro: ASA SUL CEP: 70070-929  
Cidade: BRASILIA UF: DF Complemento:  
Data de Inicio: 15/08/2014 Previsão término: 31/10/2014 Coordenadas Geográficas: ,  
Finalidade: **Escolar** Código/Obra pública:  
Proprietário: **FUNDO NACIONAL DE DESENVOLVIMENTO DA EDUCAÇÃO** CPF/CNPJ: **00.378.257/0001-81**  
E-Mail: cgest\_equipe@fnde.gov.br Fone: (61) 20224338

4. Atividade Técnica

Realização	Quantidade	Unidade
Projeto Estrutura Concreto Armado	446,5200	metros quadrados
Projeto Estrutura Aço	446,5200	metros quadrados
Projeto Elétrica de baixa tensão	446,5200	metros quadrados
Projeto Instalação hidráulica	446,5200	metros quadrados
Projeto Instalação sanitária	446,5200	metros quadrados
Projeto Sistema de Prevenção e Combate a Incêndio	446,5200	metros quadrados

Após a conclusão das atividades técnicas o profissional deverá proceder a baixa desta ART

5. Observações

Elaboração de projetos complementares de uma Quadra Poliesportiva, a ser construída em diversas localidades do território nacional, exceto fundações.

6. Declarações

Acessibilidade: Não: Declaro que as regras de acessibilidade, previstas nas normas técnicas da ABNT e no Decreto nº 5.296, de 2 de dezembro de 2004, não se aplicam às atividades profissionais acima relacionadas.

7. Entidade de Classe

ABENC-DF

8. Assinaturas

Declaro serem verdadeiras as informações acima

Brasília, 12 de agosto de 2014  
Local Data

Rudybert von Eye  
RUDYBERT BARROS VON EYE - CPF: 274.217.401-04

FNDE - FUNDO NACIONAL DE DESENVOLVIMENTO DA EDUCAÇÃO -  
CPF/CNPJ: 00.378.257/0001-81

9. Informações

- A ART é válida somente quando quitada, mediante apresentação do comprovante de pagamento ou conferência no site do Crea.
- A autenticidade deste documento pode ser verificada no site [www.confea.org.br](http://www.confea.org.br)
- A guarda da via assinada da ART será de responsabilidade do profissional e do contratante com o objetivo de documentar o vínculo contratual.

[www.creadf.org.br](http://www.creadf.org.br) [informacao@creadf.org.br](mailto:informacao@creadf.org.br)  
Tel: (61) 3961-2800 Fax: (61) 3223-4619



Registrada em: 11/08/2014 Valor Pago: R\$ 88,64 Nosso Número/Baixa: 0114035923

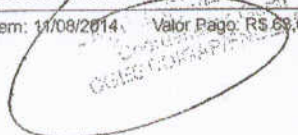



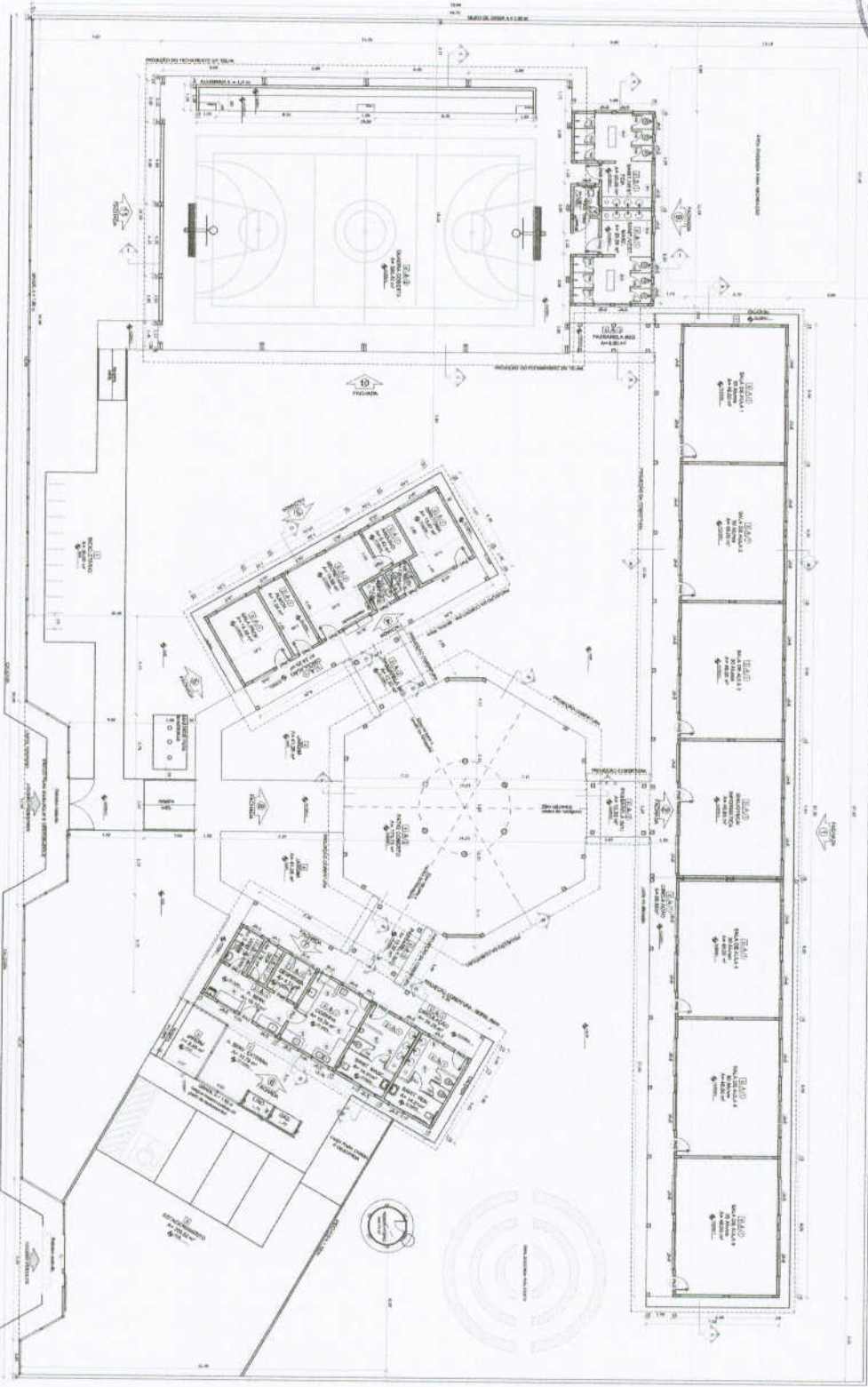

**ESPECIFICAÇÕES**

1. OBRAS DE REFORMA E AMPLIAÇÃO DE ESCOLAS

2. OBRAS DE REFORMA E AMPLIAÇÃO DE ESCOLAS

3. OBRAS DE REFORMA E AMPLIAÇÃO DE ESCOLAS

4. OBRAS DE REFORMA E AMPLIAÇÃO DE ESCOLAS

5. OBRAS DE REFORMA E AMPLIAÇÃO DE ESCOLAS

**LISTA DE EQUIPAMENTOS**

QTD	DESCRIÇÃO	UNID	VALOR UNITÁRIO	VALOR TOTAL
01	...	...	...	...
02	...	...	...	...

**LISTA DE EQUIPAMENTOS**

QTD	DESCRIÇÃO	UNID	VALOR UNITÁRIO	VALOR TOTAL
01	...	...	...	...
02	...	...	...	...

**LEGENDA**

1. ESCOLA BAIXA

2. ESCOLA BAIXA

3. ESCOLA BAIXA

4. ESCOLA BAIXA

5. ESCOLA BAIXA

**LEGENDA**

1. ESCOLA BAIXA

2. ESCOLA BAIXA

3. ESCOLA BAIXA

4. ESCOLA BAIXA

5. ESCOLA BAIXA

1 PLANTA BAIXA  
ESCOLA 11/90

**QUADRO DE ÁREAS**

TIPO DE ÁREA	ÁREA (m²)	PERCENTUAL (%)
ÁREA TOTAL DO TERRENO	...	...
ÁREA DE CONSTRUÇÃO	...	...
ÁREA DE PAVIMENTO	...	...
ÁREA DE VERDE	...	...

**LEGENDA**

1. ESCOLA BAIXA

2. ESCOLA BAIXA

3. ESCOLA BAIXA

4. ESCOLA BAIXA

5. ESCOLA BAIXA

**FUNDE** Fundação Nacional de Desenvolvimento

**PROJETO PADRÃO - FUNDE**

Ministério da Educação

**ERESUL** Empresa de Resoluções de Serviços Urbanos

Projeto Padrão - Fundação Nacional de Desenvolvimento

**ESCOLA 6 SALAS DE AULA**

**PROJETO DE ARQUITETURA**

PAV. BAIXA

ARQ

0028





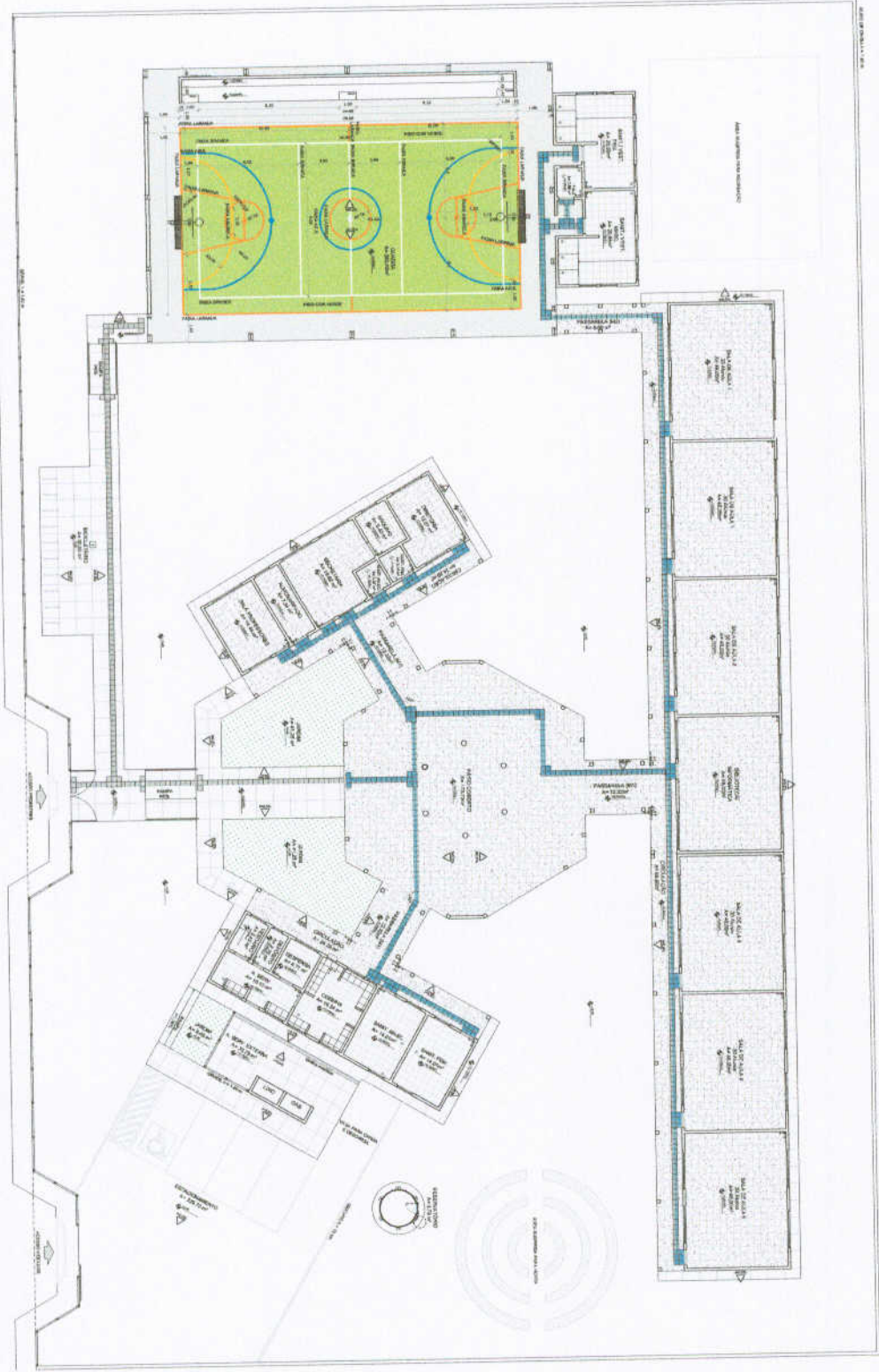

1 PLANTA BAIXA - PAGINAÇÃO DE PISOS  
ESCALA 1/100

**LEGENDA SIMBOLÓGICA**

Material de acabamento  
 Acabamento de piso  
 Acabamento de parede  
 Acabamento de teto

TIPO	LEGA	ESPECIFICAÇÃO	QUANTIDADE	UNIDADE
1	1.1	1.1.1	1	m²
2	2.1	2.1.1	1	m²
3	3.1	3.1.1	1	m²
4	4.1	4.1.1	1	m²
5	5.1	5.1.1	1	m²
6	6.1	6.1.1	1	m²
7	7.1	7.1.1	1	m²
8	8.1	8.1.1	1	m²
9	9.1	9.1.1	1	m²
10	10.1	10.1.1	1	m²
11	11.1	11.1.1	1	m²
12	12.1	12.1.1	1	m²
13	13.1	13.1.1	1	m²
14	14.1	14.1.1	1	m²
15	15.1	15.1.1	1	m²
16	16.1	16.1.1	1	m²
17	17.1	17.1.1	1	m²
18	18.1	18.1.1	1	m²
19	19.1	19.1.1	1	m²
20	20.1	20.1.1	1	m²
21	21.1	21.1.1	1	m²
22	22.1	22.1.1	1	m²
23	23.1	23.1.1	1	m²
24	24.1	24.1.1	1	m²
25	25.1	25.1.1	1	m²
26	26.1	26.1.1	1	m²
27	27.1	27.1.1	1	m²
28	28.1	28.1.1	1	m²
29	29.1	29.1.1	1	m²
30	30.1	30.1.1	1	m²
31	31.1	31.1.1	1	m²
32	32.1	32.1.1	1	m²
33	33.1	33.1.1	1	m²
34	34.1	34.1.1	1	m²
35	35.1	35.1.1	1	m²
36	36.1	36.1.1	1	m²
37	37.1	37.1.1	1	m²
38	38.1	38.1.1	1	m²
39	39.1	39.1.1	1	m²
40	40.1	40.1.1	1	m²
41	41.1	41.1.1	1	m²
42	42.1	42.1.1	1	m²
43	43.1	43.1.1	1	m²
44	44.1	44.1.1	1	m²
45	45.1	45.1.1	1	m²
46	46.1	46.1.1	1	m²
47	47.1	47.1.1	1	m²
48	48.1	48.1.1	1	m²
49	49.1	49.1.1	1	m²
50	50.1	50.1.1	1	m²
51	51.1	51.1.1	1	m²
52	52.1	52.1.1	1	m²
53	53.1	53.1.1	1	m²
54	54.1	54.1.1	1	m²
55	55.1	55.1.1	1	m²
56	56.1	56.1.1	1	m²
57	57.1	57.1.1	1	m²
58	58.1	58.1.1	1	m²
59	59.1	59.1.1	1	m²
60	60.1	60.1.1	1	m²
61	61.1	61.1.1	1	m²
62	62.1	62.1.1	1	m²
63	63.1	63.1.1	1	m²
64	64.1	64.1.1	1	m²
65	65.1	65.1.1	1	m²
66	66.1	66.1.1	1	m²
67	67.1	67.1.1	1	m²
68	68.1	68.1.1	1	m²
69	69.1	69.1.1	1	m²
70	70.1	70.1.1	1	m²
71	71.1	71.1.1	1	m²
72	72.1	72.1.1	1	m²
73	73.1	73.1.1	1	m²
74	74.1	74.1.1	1	m²
75	75.1	75.1.1	1	m²
76	76.1	76.1.1	1	m²
77	77.1	77.1.1	1	m²
78	78.1	78.1.1	1	m²
79	79.1	79.1.1	1	m²
80	80.1	80.1.1	1	m²
81	81.1	81.1.1	1	m²
82	82.1	82.1.1	1	m²
83	83.1	83.1.1	1	m²
84	84.1	84.1.1	1	m²
85	85.1	85.1.1	1	m²
86	86.1	86.1.1	1	m²
87	87.1	87.1.1	1	m²
88	88.1	88.1.1	1	m²
89	89.1	89.1.1	1	m²
90	90.1	90.1.1	1	m²
91	91.1	91.1.1	1	m²
92	92.1	92.1.1	1	m²
93	93.1	93.1.1	1	m²
94	94.1	94.1.1	1	m²
95	95.1	95.1.1	1	m²
96	96.1	96.1.1	1	m²
97	97.1	97.1.1	1	m²
98	98.1	98.1.1	1	m²
99	99.1	99.1.1	1	m²
100	100.1	100.1.1	1	m²

**LEGENDA**

Material de acabamento  
 Acabamento de piso  
 Acabamento de parede  
 Acabamento de teto

Material de acabamento  
 Acabamento de piso  
 Acabamento de parede  
 Acabamento de teto

**FNDE** Fundação Nacional de Desenvolvimento

**Ministério da Educação**

**BRASIL**

**PROJETO PADRÃO - FNDE**

ESCOLA 6 SALAS DE AULA

PROJETO DE ARQUITETURA

PAVILHÃO DE PISOS

ARQ

04/28

















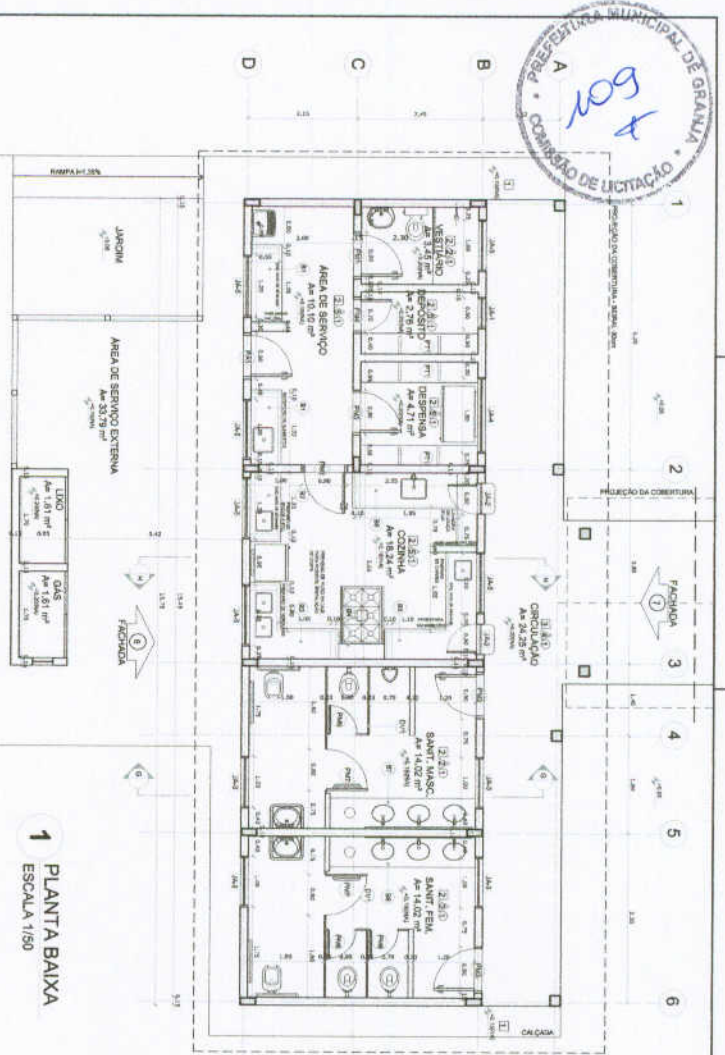

**1 PLANTA BAIXA**  
ESCALA 1/50

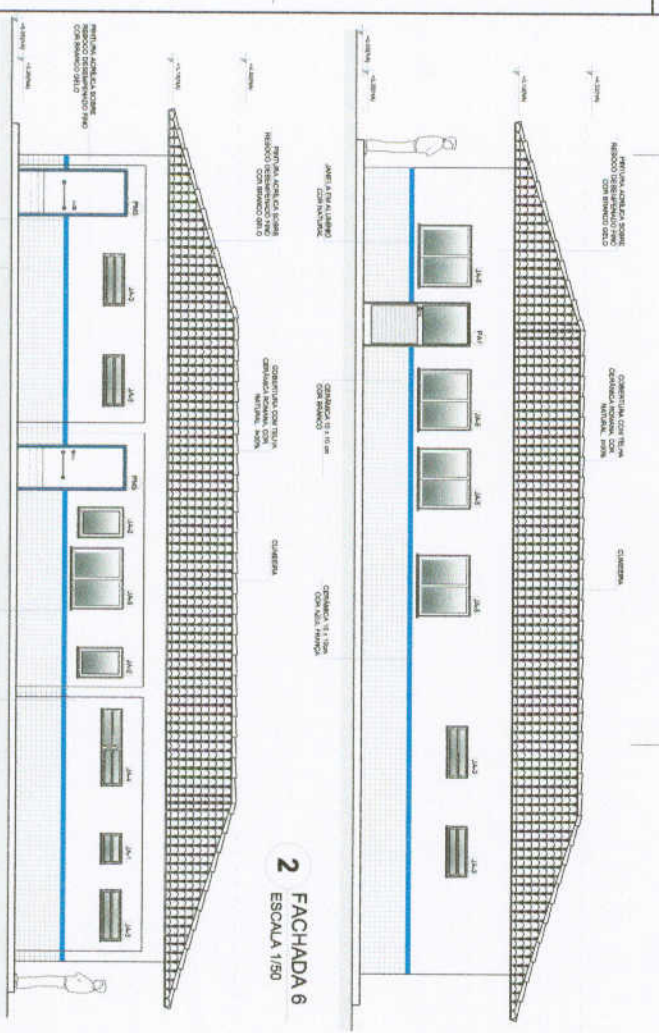

**2 FACHADA 6**  
ESCALA 1/50

**3 FACHADA 7**  
ESCALA 1/50

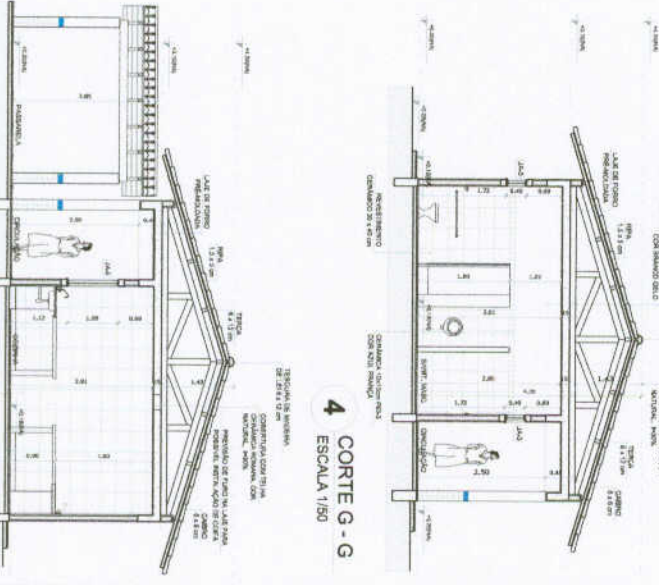

**4 CORTE G - G**  
ESCALA 1/50

**5 CORTE H - H**  
ESCALA 1/50

QUANTIDADE DE ÁREAS		ESPECIFICAÇÕES	
ÁREA	ÁREA	1	ÁREA DE SERVIÇO
ÁREA	ÁREA	2	ÁREA DE SERVIÇO
ÁREA	ÁREA	3	ÁREA DE SERVIÇO
ÁREA	ÁREA	4	ÁREA DE SERVIÇO
ÁREA	ÁREA	5	ÁREA DE SERVIÇO
ÁREA	ÁREA	6	ÁREA DE SERVIÇO
ÁREA	ÁREA	7	ÁREA DE SERVIÇO
ÁREA	ÁREA	8	ÁREA DE SERVIÇO
ÁREA	ÁREA	9	ÁREA DE SERVIÇO
ÁREA	ÁREA	10	ÁREA DE SERVIÇO
ÁREA	ÁREA	11	ÁREA DE SERVIÇO
ÁREA	ÁREA	12	ÁREA DE SERVIÇO
ÁREA	ÁREA	13	ÁREA DE SERVIÇO
ÁREA	ÁREA	14	ÁREA DE SERVIÇO
ÁREA	ÁREA	15	ÁREA DE SERVIÇO
ÁREA	ÁREA	16	ÁREA DE SERVIÇO
ÁREA	ÁREA	17	ÁREA DE SERVIÇO
ÁREA	ÁREA	18	ÁREA DE SERVIÇO
ÁREA	ÁREA	19	ÁREA DE SERVIÇO
ÁREA	ÁREA	20	ÁREA DE SERVIÇO
ÁREA	ÁREA	21	ÁREA DE SERVIÇO
ÁREA	ÁREA	22	ÁREA DE SERVIÇO
ÁREA	ÁREA	23	ÁREA DE SERVIÇO
ÁREA	ÁREA	24	ÁREA DE SERVIÇO
ÁREA	ÁREA	25	ÁREA DE SERVIÇO
ÁREA	ÁREA	26	ÁREA DE SERVIÇO
ÁREA	ÁREA	27	ÁREA DE SERVIÇO
ÁREA	ÁREA	28	ÁREA DE SERVIÇO
ÁREA	ÁREA	29	ÁREA DE SERVIÇO
ÁREA	ÁREA	30	ÁREA DE SERVIÇO

LEGENDA		ESPECIFICAÇÕES	
ÁREA	ÁREA	1	ÁREA DE SERVIÇO
ÁREA	ÁREA	2	ÁREA DE SERVIÇO
ÁREA	ÁREA	3	ÁREA DE SERVIÇO
ÁREA	ÁREA	4	ÁREA DE SERVIÇO
ÁREA	ÁREA	5	ÁREA DE SERVIÇO
ÁREA	ÁREA	6	ÁREA DE SERVIÇO
ÁREA	ÁREA	7	ÁREA DE SERVIÇO
ÁREA	ÁREA	8	ÁREA DE SERVIÇO
ÁREA	ÁREA	9	ÁREA DE SERVIÇO
ÁREA	ÁREA	10	ÁREA DE SERVIÇO
ÁREA	ÁREA	11	ÁREA DE SERVIÇO
ÁREA	ÁREA	12	ÁREA DE SERVIÇO
ÁREA	ÁREA	13	ÁREA DE SERVIÇO
ÁREA	ÁREA	14	ÁREA DE SERVIÇO
ÁREA	ÁREA	15	ÁREA DE SERVIÇO
ÁREA	ÁREA	16	ÁREA DE SERVIÇO
ÁREA	ÁREA	17	ÁREA DE SERVIÇO
ÁREA	ÁREA	18	ÁREA DE SERVIÇO
ÁREA	ÁREA	19	ÁREA DE SERVIÇO
ÁREA	ÁREA	20	ÁREA DE SERVIÇO
ÁREA	ÁREA	21	ÁREA DE SERVIÇO
ÁREA	ÁREA	22	ÁREA DE SERVIÇO
ÁREA	ÁREA	23	ÁREA DE SERVIÇO
ÁREA	ÁREA	24	ÁREA DE SERVIÇO
ÁREA	ÁREA	25	ÁREA DE SERVIÇO
ÁREA	ÁREA	26	ÁREA DE SERVIÇO
ÁREA	ÁREA	27	ÁREA DE SERVIÇO
ÁREA	ÁREA	28	ÁREA DE SERVIÇO
ÁREA	ÁREA	29	ÁREA DE SERVIÇO
ÁREA	ÁREA	30	ÁREA DE SERVIÇO

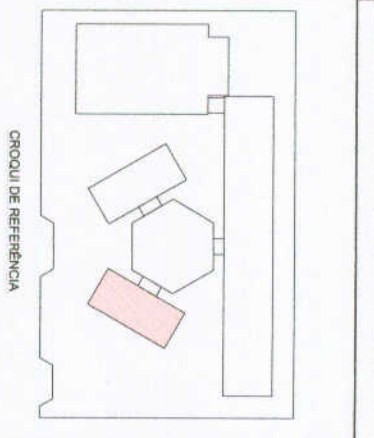

LEGENDA		ESPECIFICAÇÕES	
ÁREA	ÁREA	1	ÁREA DE SERVIÇO
ÁREA	ÁREA	2	ÁREA DE SERVIÇO
ÁREA	ÁREA	3	ÁREA DE SERVIÇO
ÁREA	ÁREA	4	ÁREA DE SERVIÇO
ÁREA	ÁREA	5	ÁREA DE SERVIÇO
ÁREA	ÁREA	6	ÁREA DE SERVIÇO
ÁREA	ÁREA	7	ÁREA DE SERVIÇO
ÁREA	ÁREA	8	ÁREA DE SERVIÇO
ÁREA	ÁREA	9	ÁREA DE SERVIÇO
ÁREA	ÁREA	10	ÁREA DE SERVIÇO
ÁREA	ÁREA	11	ÁREA DE SERVIÇO
ÁREA	ÁREA	12	ÁREA DE SERVIÇO
ÁREA	ÁREA	13	ÁREA DE SERVIÇO
ÁREA	ÁREA	14	ÁREA DE SERVIÇO
ÁREA	ÁREA	15	ÁREA DE SERVIÇO
ÁREA	ÁREA	16	ÁREA DE SERVIÇO
ÁREA	ÁREA	17	ÁREA DE SERVIÇO
ÁREA	ÁREA	18	ÁREA DE SERVIÇO
ÁREA	ÁREA	19	ÁREA DE SERVIÇO
ÁREA	ÁREA	20	ÁREA DE SERVIÇO
ÁREA	ÁREA	21	ÁREA DE SERVIÇO
ÁREA	ÁREA	22	ÁREA DE SERVIÇO
ÁREA	ÁREA	23	ÁREA DE SERVIÇO
ÁREA	ÁREA	24	ÁREA DE SERVIÇO
ÁREA	ÁREA	25	ÁREA DE SERVIÇO
ÁREA	ÁREA	26	ÁREA DE SERVIÇO
ÁREA	ÁREA	27	ÁREA DE SERVIÇO
ÁREA	ÁREA	28	ÁREA DE SERVIÇO
ÁREA	ÁREA	29	ÁREA DE SERVIÇO
ÁREA	ÁREA	30	ÁREA DE SERVIÇO

**FNDE** Fundo Nacional de Educação  
Ministério da Educação  
**BRASIL**

**PROJETO PADRÃO - FNDE**

PROJETO DE ARQUITETURA

ESCALA: 1/50

12/28



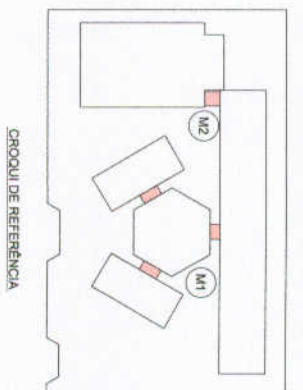
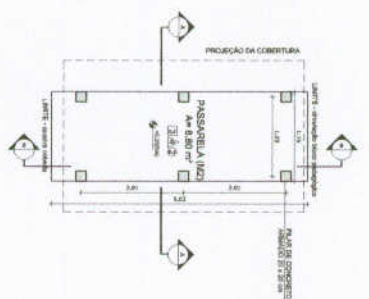
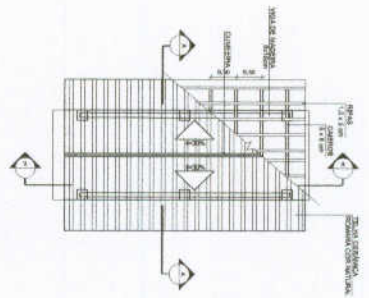
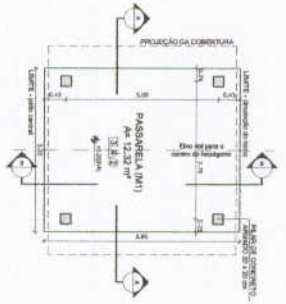
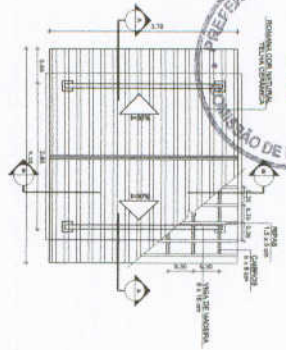

1 PLANTA DE COBERTURA  
ESCALA 1/50

2 PLANTA BAIXA  
ESCALA 1/50

5 PLANTA DE COBERTURA  
ESCALA 1/50

6 PLANTA BAIXA  
ESCALA 1/50

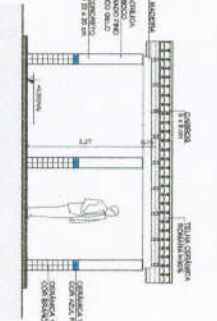
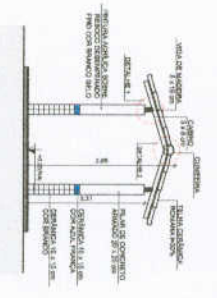
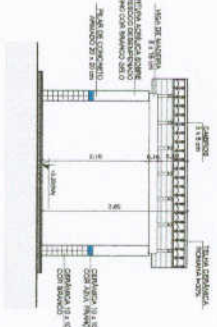
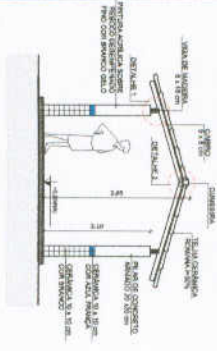

3 CORTE A - A  
ESCALA 1/50

4 CORTE B - B  
ESCALA 1/50

7 CORTE A - A  
ESCALA 1/50

8 CORTE B - B  
ESCALA 1/50

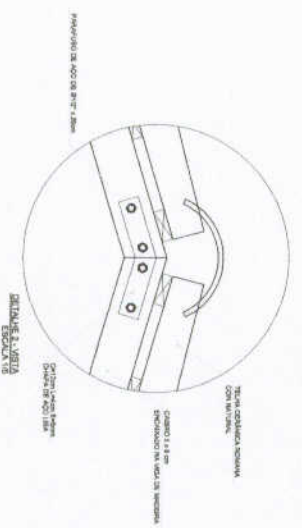
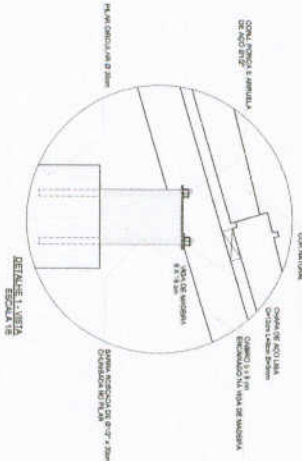

ESPECIFICAÇÕES	
1	PARO
2	CONCRETO ARMADO
3	CONCRETO ARMADO
4	CONCRETO ARMADO
5	CONCRETO ARMADO
6	CONCRETO ARMADO
7	CONCRETO ARMADO
8	CONCRETO ARMADO
9	CONCRETO ARMADO
10	CONCRETO ARMADO
11	CONCRETO ARMADO
12	CONCRETO ARMADO
13	CONCRETO ARMADO
14	CONCRETO ARMADO
15	CONCRETO ARMADO
16	CONCRETO ARMADO
17	CONCRETO ARMADO
18	CONCRETO ARMADO
19	CONCRETO ARMADO
20	CONCRETO ARMADO
21	CONCRETO ARMADO
22	CONCRETO ARMADO
23	CONCRETO ARMADO
24	CONCRETO ARMADO
25	CONCRETO ARMADO
26	CONCRETO ARMADO
27	CONCRETO ARMADO
28	CONCRETO ARMADO
29	CONCRETO ARMADO
30	CONCRETO ARMADO
31	CONCRETO ARMADO
32	CONCRETO ARMADO
33	CONCRETO ARMADO
34	CONCRETO ARMADO
35	CONCRETO ARMADO
36	CONCRETO ARMADO
37	CONCRETO ARMADO
38	CONCRETO ARMADO
39	CONCRETO ARMADO
40	CONCRETO ARMADO
41	CONCRETO ARMADO
42	CONCRETO ARMADO
43	CONCRETO ARMADO
44	CONCRETO ARMADO
45	CONCRETO ARMADO
46	CONCRETO ARMADO
47	CONCRETO ARMADO
48	CONCRETO ARMADO
49	CONCRETO ARMADO
50	CONCRETO ARMADO

<p><b>FNDE</b> FUNDO NACIONAL DE DESENVOLVIMENTO DA EDUCAÇÃO Ministério da Educação <b>BRASIL</b></p> <p><b>PROJETO PADRÃO - FNDE</b></p>		<p>MANOJO - 1/1</p> <p>PROJETO 1/50</p> <p>PROJETO 1/50</p> <p>REGR. TÉCNICO</p> <p>DATA: 08/08</p>	
<p>ESCOLA 6 SALAS DE AULA PROJETO DE ARQUITETURA</p> <p>PASSARELA PLANTAS, CORTES E DETALHES</p> <p>ARQ</p> <p>14/28</p>		<p>DATA: 14/08</p> <p>PROJETO 1/50</p> <p>PROJETO 1/50</p> <p>PROJETO 1/50</p> <p>PROJETO 1/50</p>	

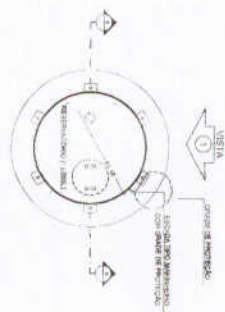

1 PLANTA BAIXA  
ESCALA 1/50

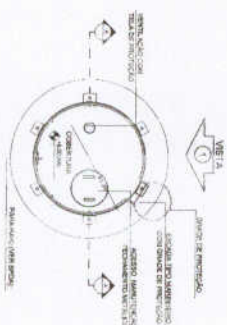

4 PLANTA BAIXA - COBERTURA  
ESCALA 1/50

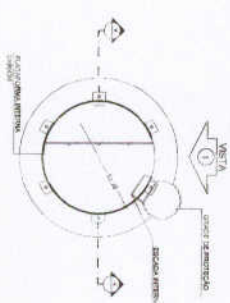

5 PLANTA BAIXA - BARRILETES  
ESCALA 1/50

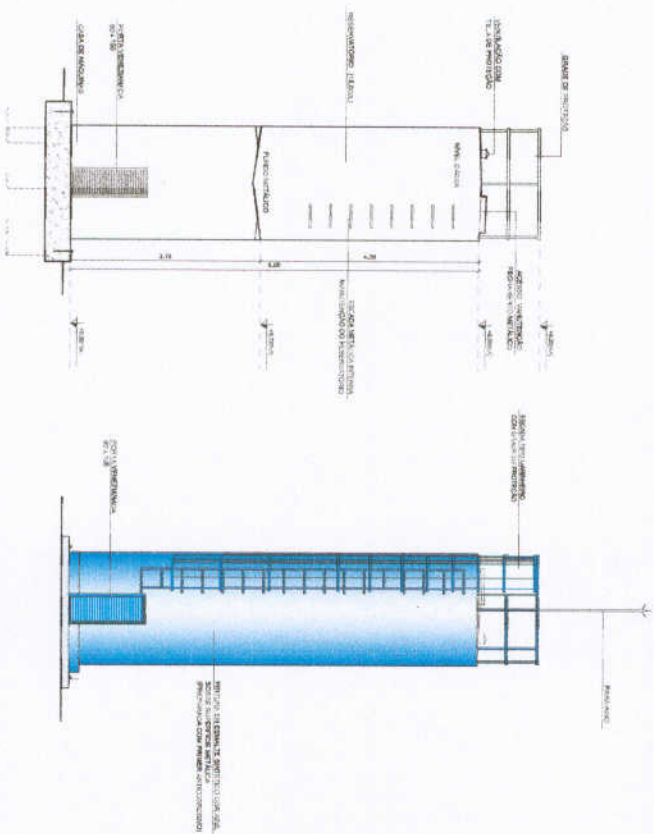

2 CORTE A-A  
ESCALA 1/50

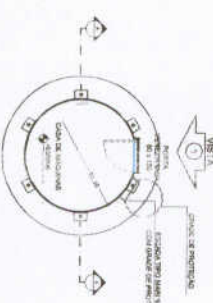

6 PLANTA BAIXA - CASA DE MÁQUINAS  
ESCALA 1/50

3 VISTA 1  
ESCALA 1/50

LEGENDA			
	MUR	MUR	MUR
	COLUNA	COLUNA	COLUNA
	BEIJA	BEIJA	BEIJA
	ESCALA	ESCALA	ESCALA
	PORTA	PORTA	PORTA
	JANELA	JANELA	JANELA

NOTAS:  
1- VERificar a escala de cada planta.  
2- Verificar a escala de cada planta.  
3- Verificar a escala de cada planta.  
4- Verificar a escala de cada planta.  
5- Verificar a escala de cada planta.  
6- Verificar a escala de cada planta.  
7- Verificar a escala de cada planta.  
8- Verificar a escala de cada planta.  
9- Verificar a escala de cada planta.  
10- Verificar a escala de cada planta.

**FNDE** Fundação Nacional de Desenvolvimento  
Ministério da Educação  
PROJETO PADRÃO - FNDE

MUNICÍPIO - UF  
PROPOSTA Nº  
DIRETORIA  
PROPOSTA Nº  
NOME DO PROJETO  
CATEGORIA

DATA: 15/07/2011

PROJETO DE ARQUITETURA

ESCOLA 6 SALAS DE AULA

RESERVATÓRIO DE ÁGUA

PLANTAS BAIXAS

CORTE E VISTA

ARQ

15/07/2011

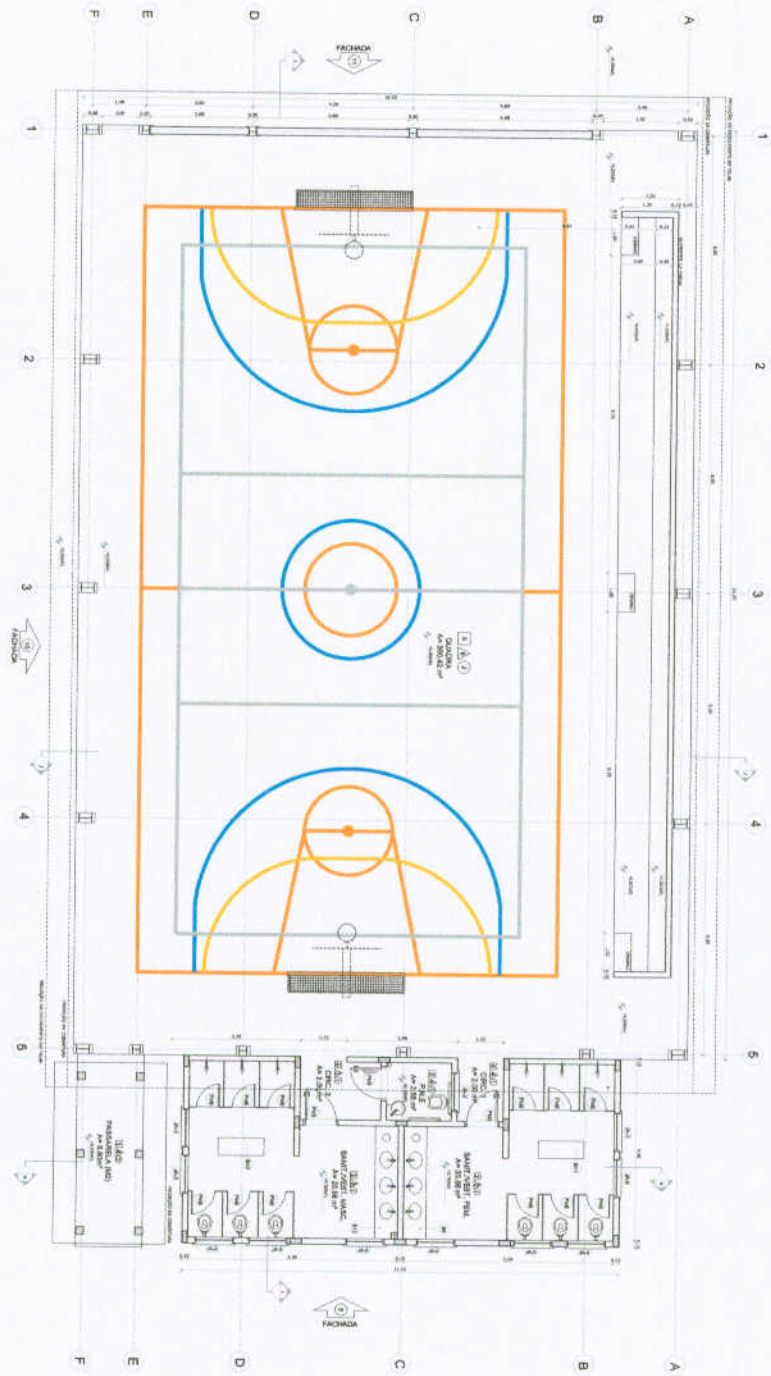

**QUADRO DE RESERVA**

Nº	EMPRESA	VALOR	DATA
1	...	...	...
2	...	...	...
3	...	...	...
4	...	...	...
5	...	...	...

**SERVIÇOS**

Nº	DESCRIÇÃO	UNID.	QUANT.	VALOR UNIT.	VALOR TOTAL
1	...	...	...	...	...
2	...	...	...	...	...
3	...	...	...	...	...
4	...	...	...	...	...
5	...	...	...	...	...

**LISTA DE MATERIAIS - MATERIAL BÁSICO**

Nº	DESCRIÇÃO	UNID.	QUANT.	VALOR UNIT.	VALOR TOTAL
1	...	...	...	...	...
2	...	...	...	...	...
3	...	...	...	...	...
4	...	...	...	...	...
5	...	...	...	...	...

**LISTA DE MATERIAIS - MATERIAL COMPLEMENTAR**

Nº	DESCRIÇÃO	UNID.	QUANT.	VALOR UNIT.	VALOR TOTAL
1	...	...	...	...	...
2	...	...	...	...	...
3	...	...	...	...	...
4	...	...	...	...	...
5	...	...	...	...	...

1 PLANTA BAIXA  
 ESCALA 1:50

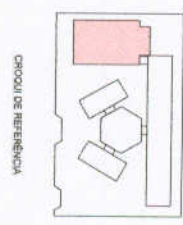

**LEGENDA**

SÍMBOLO	DESCRIÇÃO	UNID.	QUANT.	VALOR UNIT.	VALOR TOTAL
...	...	...	...	...	...
...	...	...	...	...	...
...	...	...	...	...	...

**NOTAS**

1. OBRAS DE REFORMA DE INTERIORES...

2. OBRAS DE REFORMA DE EXTERIORES...

3. OBRAS DE REFORMA DE PAVIMENTOS...

4. OBRAS DE REFORMA DE REDES DE DRENAÇÃO...

5. OBRAS DE REFORMA DE REDES DE ABASTECIMENTO DE ÁGUA...

6. OBRAS DE REFORMA DE REDES DE ABASTECIMENTO DE GÁS...

7. OBRAS DE REFORMA DE REDES DE ABASTECIMENTO DE ENERGIA ELÉTRICA...

8. OBRAS DE REFORMA DE REDES DE ABASTECIMENTO DE TELEFONIA...

9. OBRAS DE REFORMA DE REDES DE ABASTECIMENTO DE TV CABO...

10. OBRAS DE REFORMA DE REDES DE ABASTECIMENTO DE INTERNET...

11. OBRAS DE REFORMA DE REDES DE ABASTECIMENTO DE SINALIZAÇÃO...

12. OBRAS DE REFORMA DE REDES DE ABASTECIMENTO DE ILUMINAÇÃO...

13. OBRAS DE REFORMA DE REDES DE ABASTECIMENTO DE VENTILAÇÃO...

14. OBRAS DE REFORMA DE REDES DE ABASTECIMENTO DE CLIMATIZAÇÃO...

15. OBRAS DE REFORMA DE REDES DE ABASTECIMENTO DE AQUECIMENTO...

16. OBRAS DE REFORMA DE REDES DE ABASTECIMENTO DE RESFRIAMENTO...

17. OBRAS DE REFORMA DE REDES DE ABASTECIMENTO DE SONDAGEM...

18. OBRAS DE REFORMA DE REDES DE ABASTECIMENTO DE SONDAGEM...

19. OBRAS DE REFORMA DE REDES DE ABASTECIMENTO DE SONDAGEM...

20. OBRAS DE REFORMA DE REDES DE ABASTECIMENTO DE SONDAGEM...

**FIDE** Fundação de Incentivo à Educação  
 Ministério da Educação  
**PROJETO PADRÃO - FIDE**

**ESCOLA E SALAS DE AULA**  
 PROJETO DE ARQUITETURA

ARQ 18/28













**AREA DE SERVIÇO**

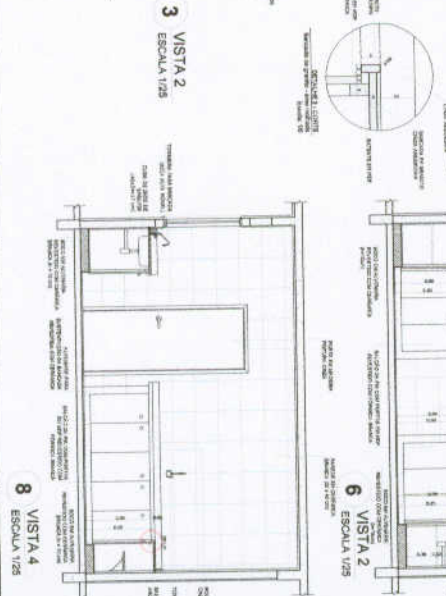
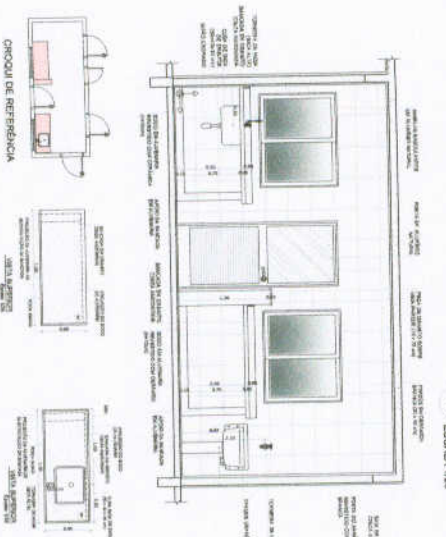
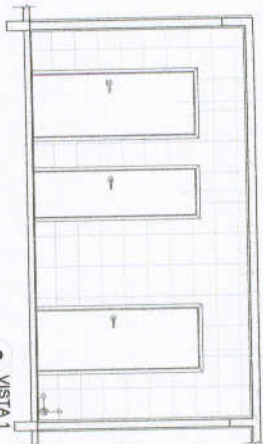
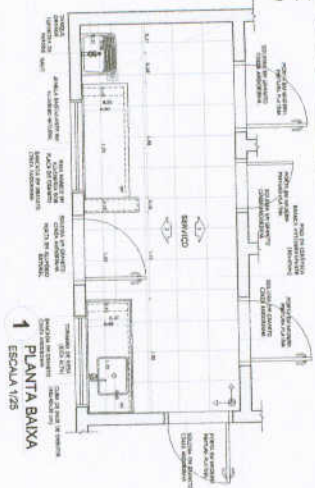

**COZINHA**

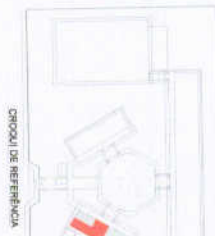
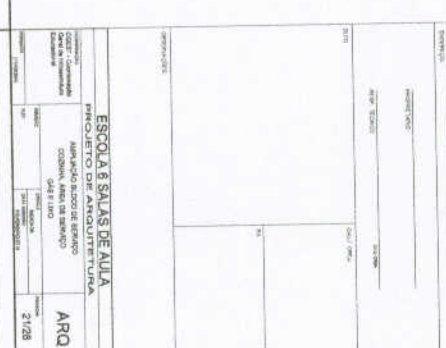
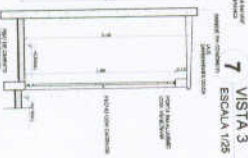
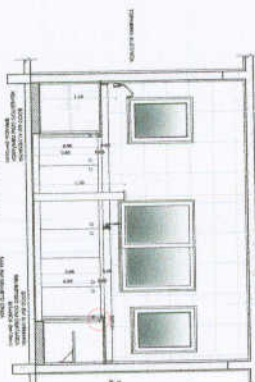
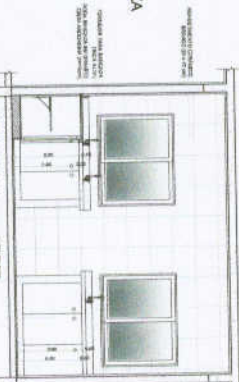
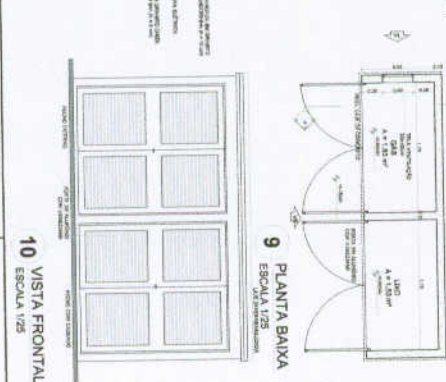
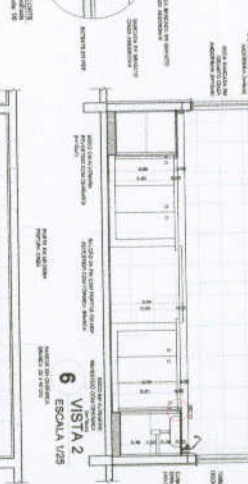
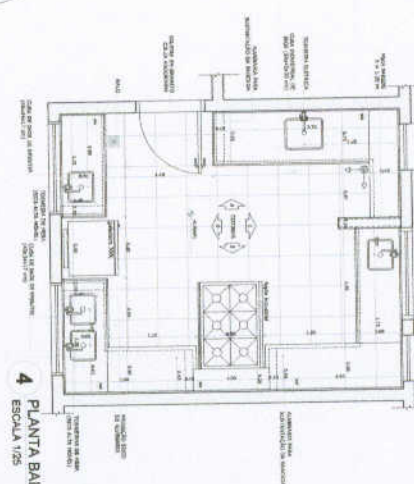

PROJETO	PROJETO PADRÃO - FINE
PROJETA	ARQ
ESCALA	1/25

Ministério de Educação  
**BRASIL**

**ESCOLA 8 SALAS DE AULA**  
PROJETO PADRÃO - FINE

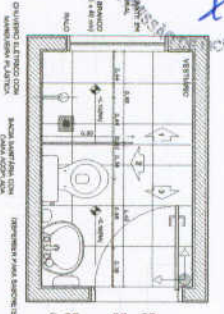

**1 PLANTA BAIXA**  
ESCALA 1/25

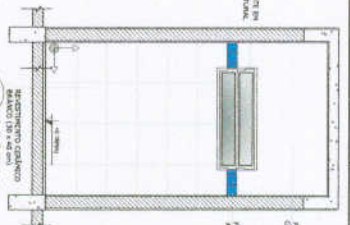

**2 VISTA 1**  
ESCALA 1/25

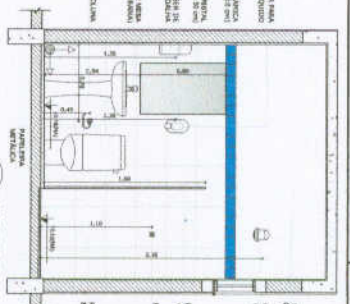

**3 VISTA 2**  
ESCALA 1/25

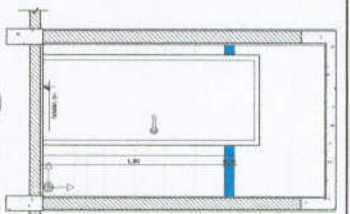

**4 VISTA 3**  
ESCALA 1/25

**SANITÁRIOS FEMININO E MASCULINO**

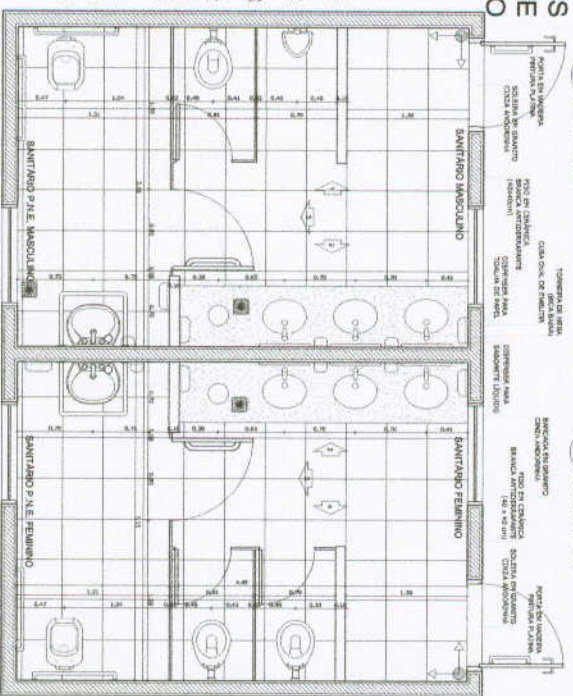

**5 PLANTA BAIXA**  
ESCALA 1/25

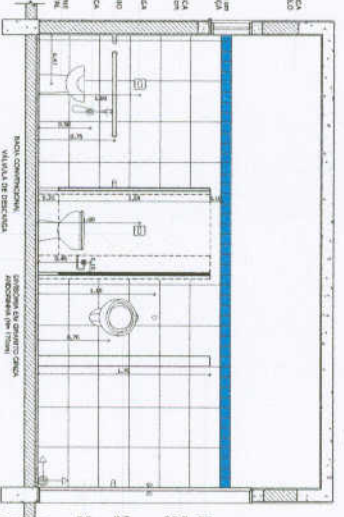

**6 VISTA 1**  
ESCALA 1/25

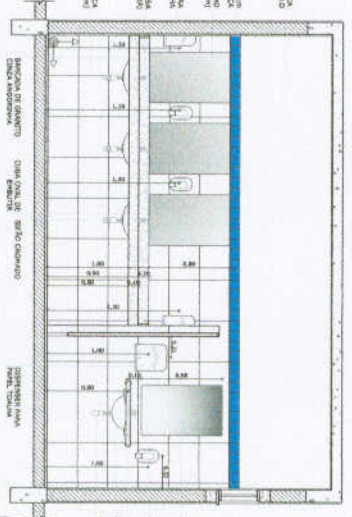

**7 VISTA 2**  
ESCALA 1/25

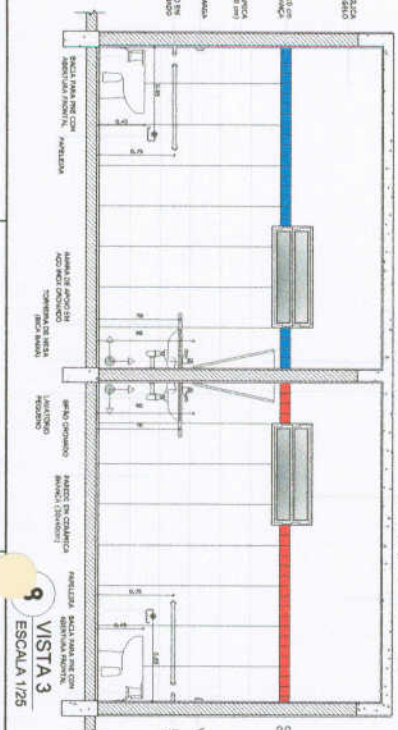

**9 VISTA 3**  
ESCALA 1/25

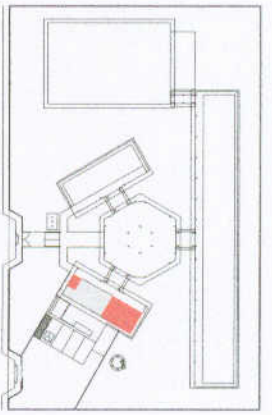

CRONOGRAMA DE REFERÊNCIA

**COMPLEMENTOS**  
A. Atribuição dos materiais para a execução e a montagem do obra.

**NOTAS**  
- MEDIDAS E MATERIAIS DE ACORDO COM O PROJETO DE ARQUITETURA.  
- VERIFICAR TODAS AS DIMENSÕES E DETALHES DE ACORDO COM O PROJETO DE ARQUITETURA.  
- ATENDER A TODAS AS EXIGÊNCIAS DE ACORDO COM O PROJETO DE ARQUITETURA.  
- ATENDER A TODAS AS EXIGÊNCIAS DE ACORDO COM O PROJETO DE ARQUITETURA.  
- ATENDER A TODAS AS EXIGÊNCIAS DE ACORDO COM O PROJETO DE ARQUITETURA.

<p><b>FNDE</b> FUNDO NACIONAL DE DESENVOLVIMENTO DA EDUCAÇÃO Ministério da Educação</p>		<p><b>BRASIL</b> 2013-2014</p>	
<p><b>PROJETO PADRÃO - FNDE</b></p>			
UNIDADE	UF	DATA	CAU / CREA
PROJETO	TECNICO	2013	22/28
<p><b>ESCOLA 6 SALAS DE AULA</b> PROJETO DE ARQUITETURA</p>			
<p>CONDOMÍNIO: AMPLIAÇÃO BLOCO DE SERVIÇO VESTIÁRIO</p>		<p>ARQ</p>	
<p>PROJETO: SANITÁRIOS FEMININO E MASCULINO</p>		<p>22/28</p>	



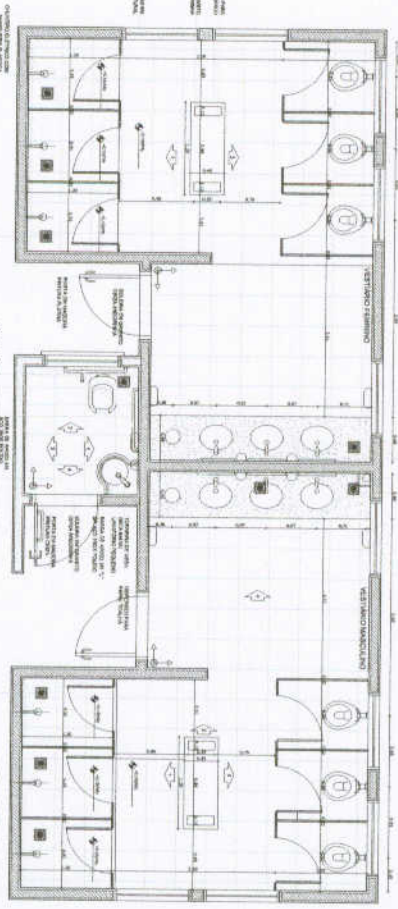

1 PLANTA BAIXA  
ESCALA 1/25

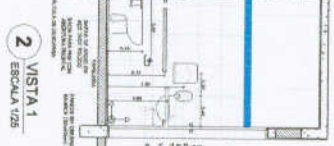

2 VISTA 1  
ESCALA 1/25

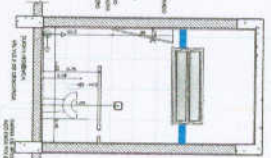

3 VISTA 2  
ESCALA 1/25

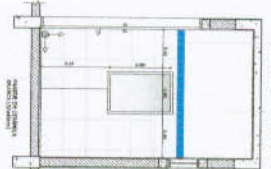

4 VISTA 3  
ESCALA 1/25

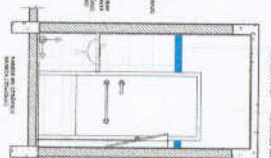

5 VISTA 4  
ESCALA 1/25

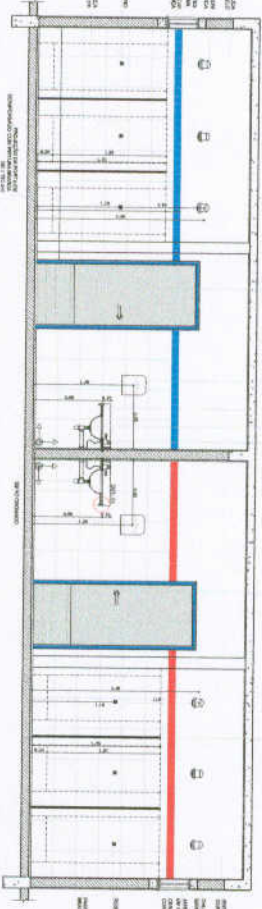
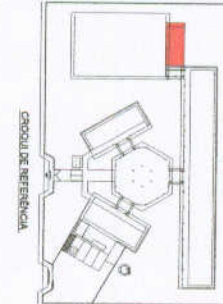

6 VISTA 1  
ESCALA 1/25

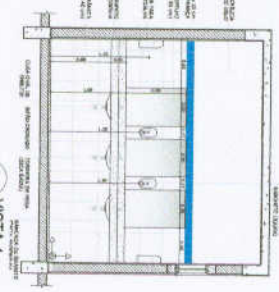

7 VISTA 4  
ESCALA 1/25

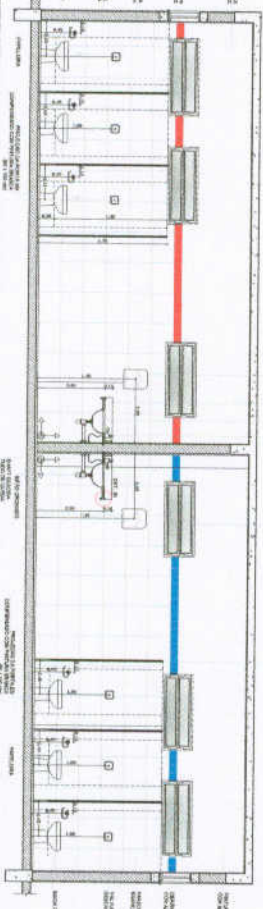

8 VISTA 3  
ESCALA 1/25

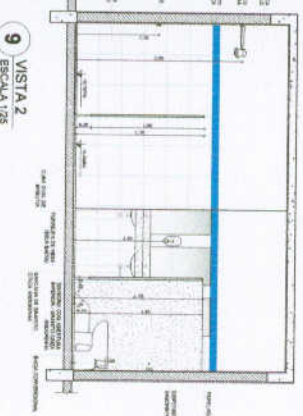

9 VISTA 2  
ESCALA 1/25

**LEGENDA**

1 - ALVENARIA DE CIMENTO PORTLAND

2 - ALVENARIA DE CIMENTO PORTLAND COM REFORÇO EM AÇO

3 - ALVENARIA DE CIMENTO PORTLAND COM REFORÇO EM AÇO E ISOLAMENTO TÉRMICO

4 - ALVENARIA DE CIMENTO PORTLAND COM REFORÇO EM AÇO E ISOLAMENTO TÉRMICO E ACÚSTICO

5 - ALVENARIA DE CIMENTO PORTLAND COM REFORÇO EM AÇO E ISOLAMENTO TÉRMICO E ACÚSTICO E REVESTIMENTO EM GESSO

6 - ALVENARIA DE CIMENTO PORTLAND COM REFORÇO EM AÇO E ISOLAMENTO TÉRMICO E ACÚSTICO E REVESTIMENTO EM GESSO E PINTURA

7 - ALVENARIA DE CIMENTO PORTLAND COM REFORÇO EM AÇO E ISOLAMENTO TÉRMICO E ACÚSTICO E REVESTIMENTO EM GESSO E PINTURA E REVESTIMENTO EM CERÂMICA

8 - ALVENARIA DE CIMENTO PORTLAND COM REFORÇO EM AÇO E ISOLAMENTO TÉRMICO E ACÚSTICO E REVESTIMENTO EM GESSO E PINTURA E REVESTIMENTO EM CERÂMICA E REVESTIMENTO EM MADEIRA

9 - ALVENARIA DE CIMENTO PORTLAND COM REFORÇO EM AÇO E ISOLAMENTO TÉRMICO E ACÚSTICO E REVESTIMENTO EM GESSO E PINTURA E REVESTIMENTO EM CERÂMICA E REVESTIMENTO EM MADEIRA E REVESTIMENTO EM TAPETE

10 - ALVENARIA DE CIMENTO PORTLAND COM REFORÇO EM AÇO E ISOLAMENTO TÉRMICO E ACÚSTICO E REVESTIMENTO EM GESSO E PINTURA E REVESTIMENTO EM CERÂMICA E REVESTIMENTO EM MADEIRA E REVESTIMENTO EM TAPETE E REVESTIMENTO EM VIDRO

**FIDE** Fundação de Iniciação e Desenvolvimento da Educação

**PROJETO PADRÃO - FIDE**

Ministério de Educação

**ESCOLA 8 SALAS DE AULA**

**PROJETO ARQUITETÔNICO**

VERÔNICA ALMEIDA OLIVEIRA

ARQ

24/08

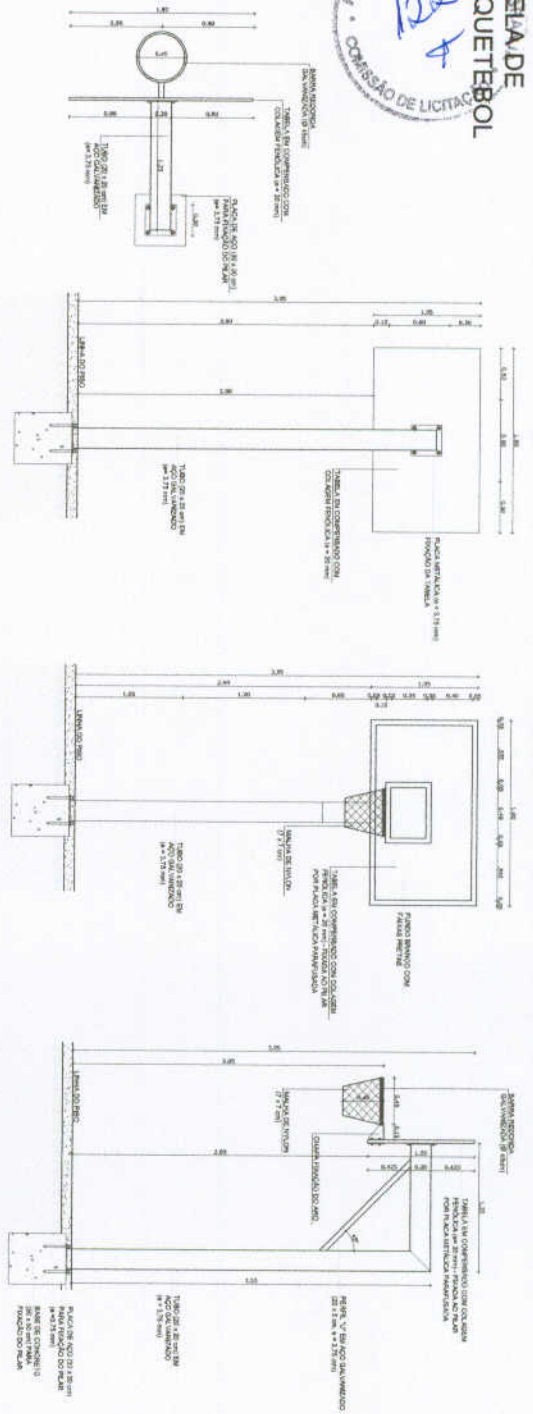

**1 VISTA SUPERIOR**  
 ESCALA 1/25

**2 VISTA POSTERIOR**  
 ESCALA 1/25

**3 VISTA FRONTAL**  
 ESCALA 1/25

**4 VISTA LATERAL**  
 ESCALA 1/25

**BALIZA DE FUTEBOL**

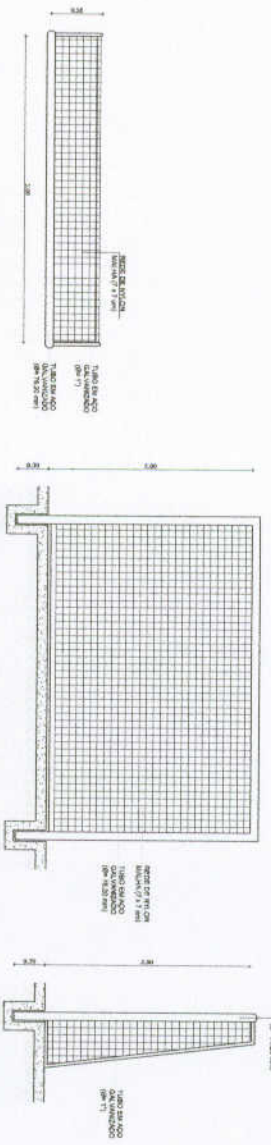

**5 VISTA SUPERIOR**  
 ESCALA 1/25

**6 VISTA FRONTAL**  
 ESCALA 1/25

**7 VISTA LATERAL**  
 ESCALA 1/25

**REDE DE VOLEIBOL**

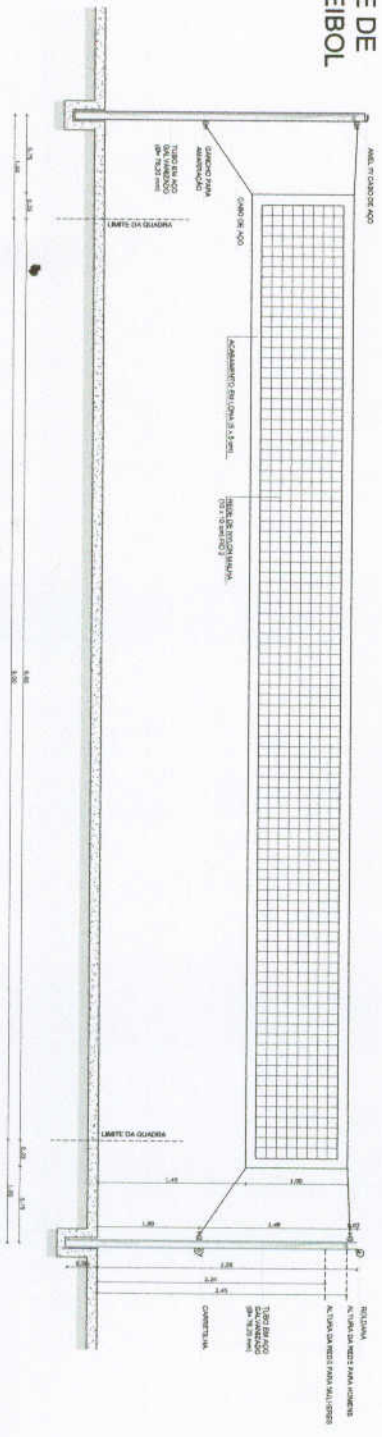

**8 VISTA FRONTAL**  
 ESCALA 1/25

**NOTAS**

- VERIFICAR E MARCAR AS DIMENSÕES
- MARCAR O PAVIMENTO EXISTENTE COM LINHAS NA COR DO PAVIMENTO
- MARCAR O PAVIMENTO PROPOSTO COM LINHAS NA COR DO PAVIMENTO
- ATENÇÃO: O PAVIMENTO DEVERÁ SER MARCADO COM LINHAS NA COR DO PAVIMENTO
- MARCAR O PAVIMENTO EXISTENTE COM LINHAS NA COR DO PAVIMENTO
- MARCAR O PAVIMENTO PROPOSTO COM LINHAS NA COR DO PAVIMENTO
- ATENÇÃO: MARCAR O PAVIMENTO EXISTENTE COM LINHAS NA COR DO PAVIMENTO
- ATENÇÃO: MARCAR O PAVIMENTO PROPOSTO COM LINHAS NA COR DO PAVIMENTO

**FNDE** Fundo Nacional de Desenvolvimento da Educação  
 Ministério da Educação  
**BRASIL**

**PROJETO PADRÃO - FNDE**

MINISTÉRIO - FNDE  
 NOME DO PROJETO - PROJETO PADRÃO

UNIDADE - [ ]  
 NOME DA UNIDADE - [ ]

PROJETO - [ ]  
 NOME DO PROJETO - [ ]

DATA - [ ]

OBSERVAÇÕES:	
<p><b>ESCOLA 6 SALAS DE AULA</b>  <b>PROJETO DE ARQUITETURA</b></p> <p>AMPLIAÇÃO EQUIPAMENTOS GYMNASIA</p> <p><b>ARQ</b></p> <p>28/28</p>	





