

PROJETO ARQUITETÔNICO



ESPECIFICAÇÕES

1. PISO	1.1. PISO DE CIMENTO	1.2. PISO DE CERÂMICA	1.3. PISO DE MADEIRA
2. TETO	2.1. TETO DE CIMENTO	2.2. TETO DE MADEIRA	2.3. TETO DE METAL
3. PORTAS	3.1. PORTA DE ALUMÍNIO	3.2. PORTA DE MADEIRA	3.3. PORTA DE FERRO
4. JANELAS	4.1. JANELA DE ALUMÍNIO	4.2. JANELA DE MADEIRA	4.3. JANELA DE FERRO
5. PINTURA	5.1. PINTURA DE PAREDE	5.2. PINTURA DE TETO	5.3. PINTURA DE MADEIRA
6. MOBILIÁRIO	6.1. BANCADA DE COZINHA	6.2. CANTINHO	6.3. BANCADA DE SERVIÇO

MAPA DE LOCALIZAÇÃO

LEGENDA

REQUISITOS

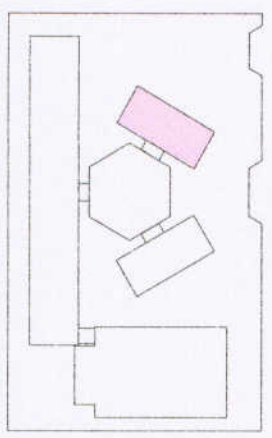

LEGENDA

1. PAREDE DE ALVENARIA	2. PAREDE DE CIMENTO	3. PAREDE DE MADEIRA	4. PAREDE DE FERRO
5. TETO DE CIMENTO	6. TETO DE MADEIRA	7. TETO DE METAL	8. TETO DE ALUMÍNIO
9. PORTA DE ALUMÍNIO	10. PORTA DE MADEIRA	11. PORTA DE FERRO	12. PORTA DE VIDRO
13. JANELA DE ALUMÍNIO	14. JANELA DE MADEIRA	15. JANELA DE FERRO	16. JANELA DE VIDRO

NOTAS

1. MEDIDAS EM METROS
2. PLANILHAS QUANTITATIVAS
3. MATERIALS ESPECIFICADOS
4. MATERIALS NÃO ESPECIFICADOS
5. MATERIALS DE ACORDO COM O PROJETO
6. MATERIALS DE ACORDO COM O PROJETO
7. MATERIALS DE ACORDO COM O PROJETO
8. MATERIALS DE ACORDO COM O PROJETO
9. MATERIALS DE ACORDO COM O PROJETO
10. MATERIALS DE ACORDO COM O PROJETO
11. MATERIALS DE ACORDO COM O PROJETO
12. MATERIALS DE ACORDO COM O PROJETO
13. MATERIALS DE ACORDO COM O PROJETO
14. MATERIALS DE ACORDO COM O PROJETO
15. MATERIALS DE ACORDO COM O PROJETO
16. MATERIALS DE ACORDO COM O PROJETO
17. MATERIALS DE ACORDO COM O PROJETO
18. MATERIALS DE ACORDO COM O PROJETO
19. MATERIALS DE ACORDO COM O PROJETO
20. MATERIALS DE ACORDO COM O PROJETO

FNEDE Fundação Nacional de Educação
Ministério da Educação
BRASIL

PROJETO PADRÃO - FNDE

PROPRIETÁRIO: _____
 RUA: _____ Nº: _____
 CIDADE: _____ ESTADO: _____
 CEP: _____



ESCOLA 6 SALAS DE AULA
PROJETO DE ARQUITETURA

PROJETO DE SERVIÇO
 PLANTA BAIXA
 FACHADA E CORTES

ARQ

12/28

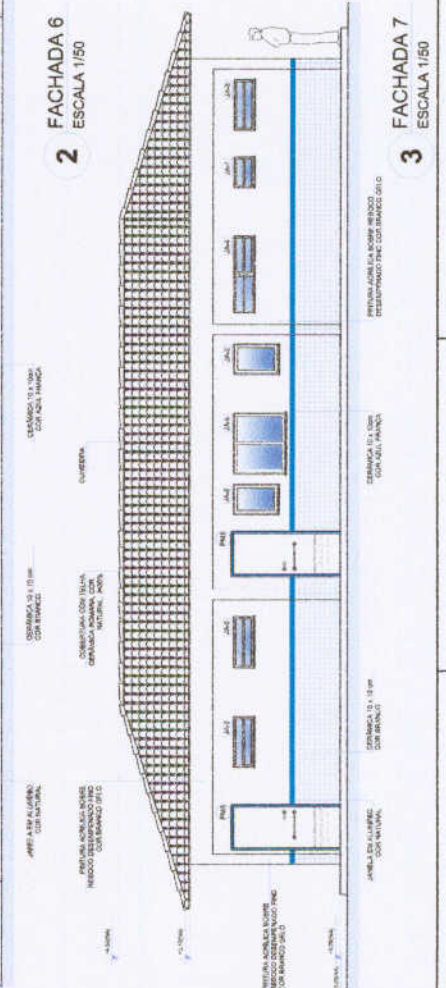
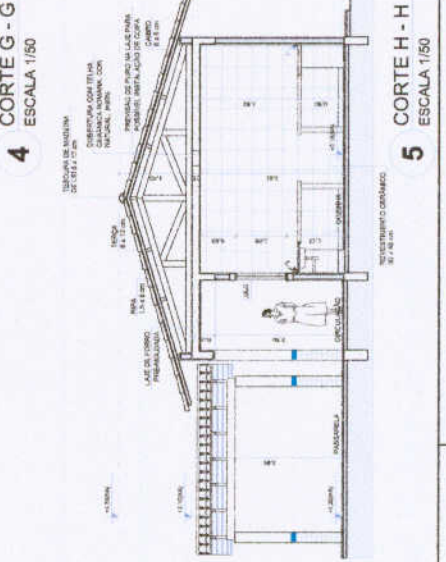
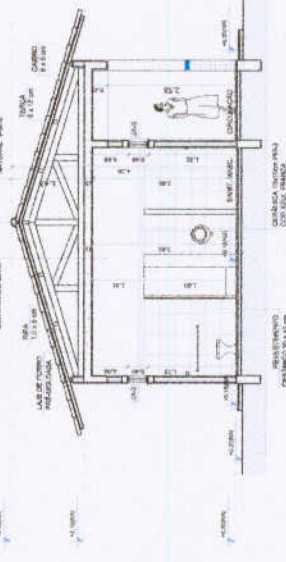
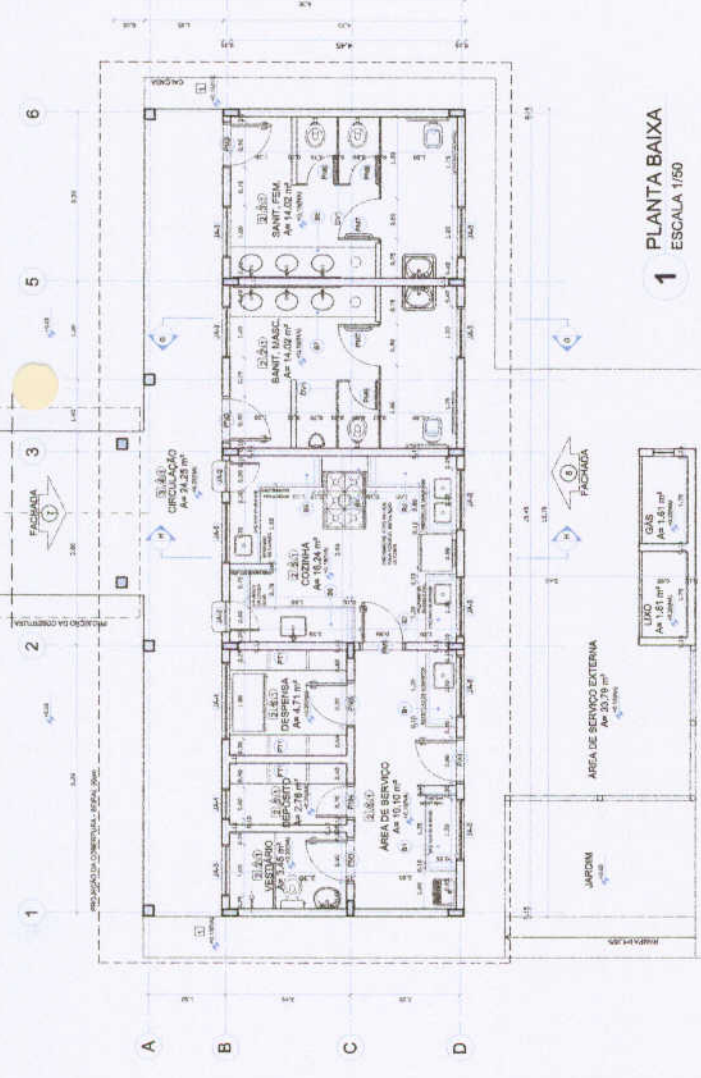

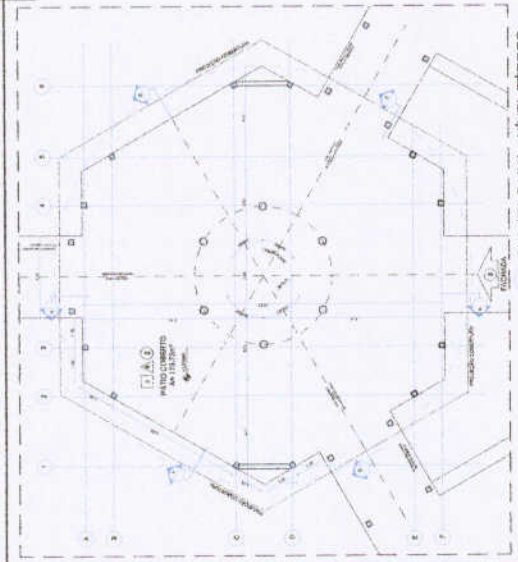

1 PLANTA BAIXA - NÍVEL TÉRREO
ESCALA 1/75

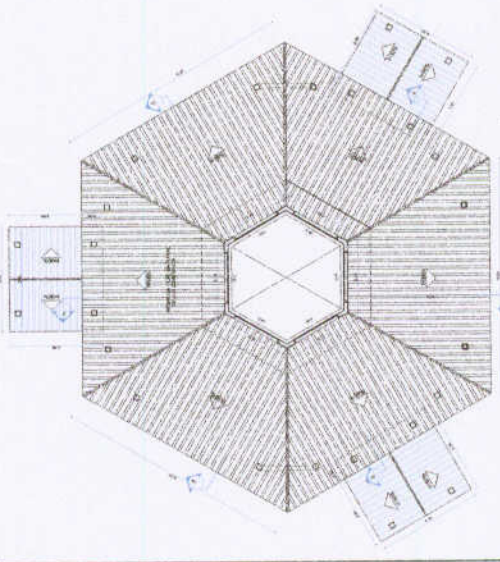

2 PLANTA BAIXA - NÍVEL LANTERNIM
ESCALA 1/75

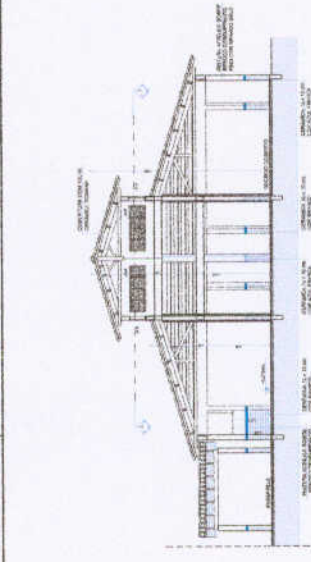

3 CORTE D - D
ESCALA 1/75

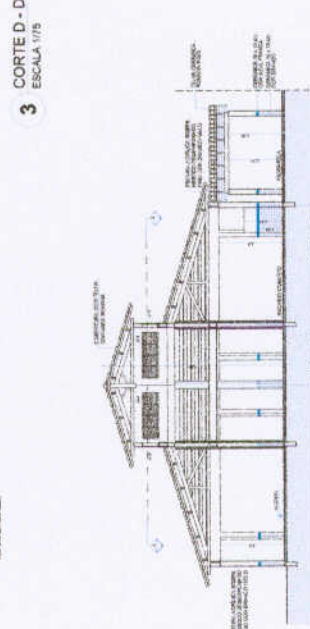

4 CORTE E - E
ESCALA 1/75

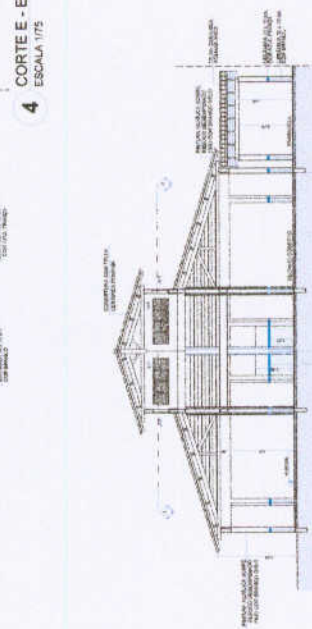

5 CORTE F - F
ESCALA 1/75

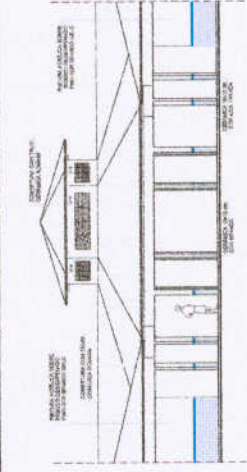

6 VISTA FRONTAL - FACHADA 8
ESCALA 1/75

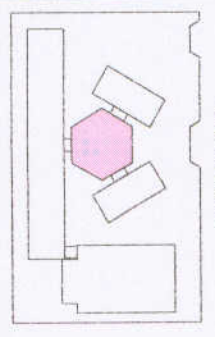

CROQUI DE REFERÊNCIA

LEGENDA

PROJETO DE ARQUITETURA	PROJETO DE ESTRUTURA	PROJETO DE INSTALAÇÕES ELÉTRICAS	PROJETO DE INSTALAÇÕES HÍDRICAS
PROJETO DE INSTALAÇÕES DE VENTILAÇÃO	PROJETO DE INSTALAÇÕES DE SANEAMENTO	PROJETO DE INSTALAÇÕES DE AQUECIMENTO	PROJETO DE INSTALAÇÕES DE SEGURANÇA
PROJETO DE INSTALAÇÕES DE ILUMINAÇÃO	PROJETO DE INSTALAÇÕES DE ÁGUA FRIA	PROJETO DE INSTALAÇÕES DE ÁGUA QUENTE	PROJETO DE INSTALAÇÕES DE GÁS

NOTAS

1. OBRAS DE RECONSTRUÇÃO DE EDIFÍCIO EXISTENTE.

2. OBRAS DE RECONSTRUÇÃO DE EDIFÍCIO EXISTENTE.

3. OBRAS DE RECONSTRUÇÃO DE EDIFÍCIO EXISTENTE.

4. OBRAS DE RECONSTRUÇÃO DE EDIFÍCIO EXISTENTE.

5. OBRAS DE RECONSTRUÇÃO DE EDIFÍCIO EXISTENTE.

6. OBRAS DE RECONSTRUÇÃO DE EDIFÍCIO EXISTENTE.

7. OBRAS DE RECONSTRUÇÃO DE EDIFÍCIO EXISTENTE.

8. OBRAS DE RECONSTRUÇÃO DE EDIFÍCIO EXISTENTE.

9. OBRAS DE RECONSTRUÇÃO DE EDIFÍCIO EXISTENTE.

10. OBRAS DE RECONSTRUÇÃO DE EDIFÍCIO EXISTENTE.

FADE Fundação de Amparo à Pesquisa do Estado de São Paulo

BRASIL Ministério da Educação

PROJETO PADRÃO - FNDE

MAPA DE ESCALAS

DESCRIÇÃO	ESCALA	FECHA
PLANTA BAIXA - NÍVEL TÉRREO	1/75	10/01/2018
PLANTA BAIXA - NÍVEL LANTERNIM	1/75	10/01/2018
CORTE D - D	1/75	10/01/2018
CORTE E - E	1/75	10/01/2018
CORTE F - F	1/75	10/01/2018
VISTA FRONTAL - FACHADA 8	1/75	10/01/2018
CROQUI DE REFERÊNCIA	1/75	10/01/2018

ESCOLA 8 SALAS DE AULA

PROJETO DE ARQUITETURA

PLANO GERAL

PLANTAS BAIXAS, CORTES E VISTA FRONTAL

ARQ

13/2018



PASSARELA - MODELO 1

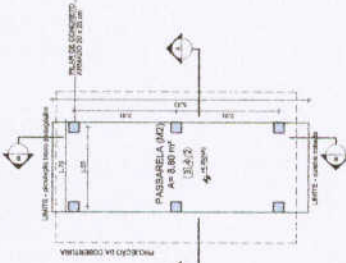
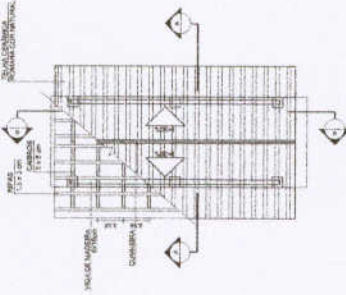
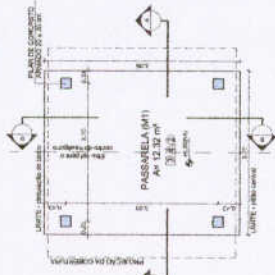
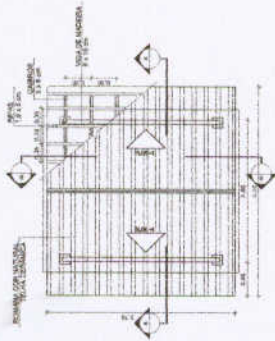

1 PLANTA DE COBERTURA
ESCALA 1/50

2 PLANTA BAIXA
ESCALA 1/50

5 PLANTA DE COBERTURA
ESCALA 1/50

6 PLANTA BAIXA
ESCALA 1/50

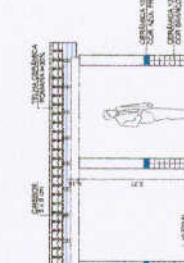
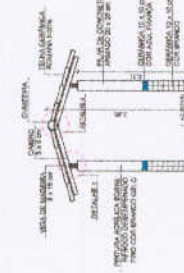
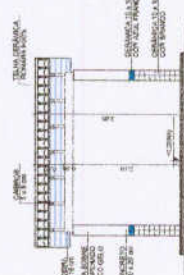
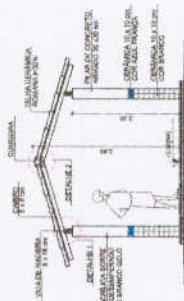

3 CORTE A - A
ESCALA 1/50

4 CORTE B - B
ESCALA 1/50

7 CORTE A - A
ESCALA 1/50

8 CORTE B - B
ESCALA 1/50

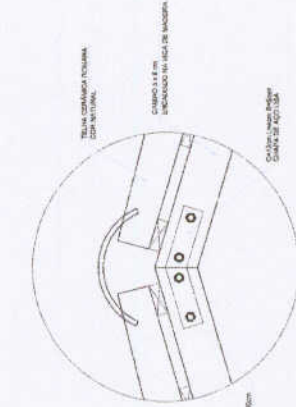
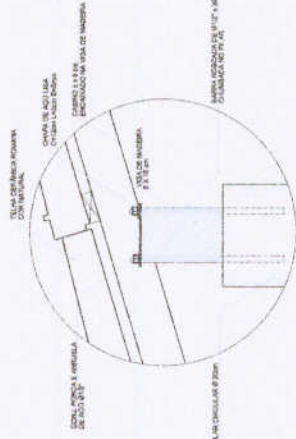

ESPECIFICAÇÕES	
1	ARMADURA
2	CONCRETO
3	ACABAMENTO
4	REVESTIMENTO
5	REVESTIMENTO
6	REVESTIMENTO
7	REVESTIMENTO
8	REVESTIMENTO
9	REVESTIMENTO
10	REVESTIMENTO
11	REVESTIMENTO
12	REVESTIMENTO
13	REVESTIMENTO
14	REVESTIMENTO
15	REVESTIMENTO
16	REVESTIMENTO
17	REVESTIMENTO
18	REVESTIMENTO
19	REVESTIMENTO
20	REVESTIMENTO
21	REVESTIMENTO
22	REVESTIMENTO
23	REVESTIMENTO
24	REVESTIMENTO
25	REVESTIMENTO
26	REVESTIMENTO
27	REVESTIMENTO
28	REVESTIMENTO
29	REVESTIMENTO
30	REVESTIMENTO
31	REVESTIMENTO
32	REVESTIMENTO
33	REVESTIMENTO
34	REVESTIMENTO
35	REVESTIMENTO
36	REVESTIMENTO
37	REVESTIMENTO
38	REVESTIMENTO
39	REVESTIMENTO
40	REVESTIMENTO
41	REVESTIMENTO
42	REVESTIMENTO
43	REVESTIMENTO
44	REVESTIMENTO
45	REVESTIMENTO
46	REVESTIMENTO
47	REVESTIMENTO
48	REVESTIMENTO
49	REVESTIMENTO
50	REVESTIMENTO

PASSARELA - MODELO

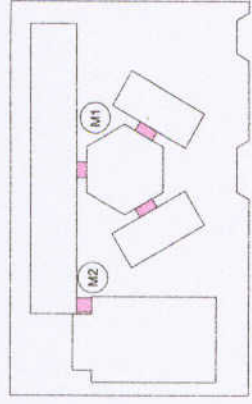

CROQUI DE REFERÊNCIA

LEGENDA	
1	INDICAÇÃO DE PASSARELA
2	INDICAÇÃO DE PASSARELA
3	INDICAÇÃO DE PASSARELA
4	INDICAÇÃO DE PASSARELA
5	INDICAÇÃO DE PASSARELA
6	INDICAÇÃO DE PASSARELA
7	INDICAÇÃO DE PASSARELA
8	INDICAÇÃO DE PASSARELA
9	INDICAÇÃO DE PASSARELA
10	INDICAÇÃO DE PASSARELA
11	INDICAÇÃO DE PASSARELA
12	INDICAÇÃO DE PASSARELA
13	INDICAÇÃO DE PASSARELA
14	INDICAÇÃO DE PASSARELA
15	INDICAÇÃO DE PASSARELA
16	INDICAÇÃO DE PASSARELA
17	INDICAÇÃO DE PASSARELA
18	INDICAÇÃO DE PASSARELA
19	INDICAÇÃO DE PASSARELA
20	INDICAÇÃO DE PASSARELA
21	INDICAÇÃO DE PASSARELA
22	INDICAÇÃO DE PASSARELA
23	INDICAÇÃO DE PASSARELA
24	INDICAÇÃO DE PASSARELA
25	INDICAÇÃO DE PASSARELA
26	INDICAÇÃO DE PASSARELA
27	INDICAÇÃO DE PASSARELA
28	INDICAÇÃO DE PASSARELA
29	INDICAÇÃO DE PASSARELA
30	INDICAÇÃO DE PASSARELA
31	INDICAÇÃO DE PASSARELA
32	INDICAÇÃO DE PASSARELA
33	INDICAÇÃO DE PASSARELA
34	INDICAÇÃO DE PASSARELA
35	INDICAÇÃO DE PASSARELA
36	INDICAÇÃO DE PASSARELA
37	INDICAÇÃO DE PASSARELA
38	INDICAÇÃO DE PASSARELA
39	INDICAÇÃO DE PASSARELA
40	INDICAÇÃO DE PASSARELA
41	INDICAÇÃO DE PASSARELA
42	INDICAÇÃO DE PASSARELA
43	INDICAÇÃO DE PASSARELA
44	INDICAÇÃO DE PASSARELA
45	INDICAÇÃO DE PASSARELA
46	INDICAÇÃO DE PASSARELA
47	INDICAÇÃO DE PASSARELA
48	INDICAÇÃO DE PASSARELA
49	INDICAÇÃO DE PASSARELA
50	INDICAÇÃO DE PASSARELA

NOTAS

- 1. INDICAR O TIPO DE PASSARELA
- 2. INDICAR O TIPO DE PASSARELA
- 3. INDICAR O TIPO DE PASSARELA
- 4. INDICAR O TIPO DE PASSARELA
- 5. INDICAR O TIPO DE PASSARELA
- 6. INDICAR O TIPO DE PASSARELA
- 7. INDICAR O TIPO DE PASSARELA
- 8. INDICAR O TIPO DE PASSARELA
- 9. INDICAR O TIPO DE PASSARELA
- 10. INDICAR O TIPO DE PASSARELA
- 11. INDICAR O TIPO DE PASSARELA
- 12. INDICAR O TIPO DE PASSARELA
- 13. INDICAR O TIPO DE PASSARELA
- 14. INDICAR O TIPO DE PASSARELA
- 15. INDICAR O TIPO DE PASSARELA
- 16. INDICAR O TIPO DE PASSARELA
- 17. INDICAR O TIPO DE PASSARELA
- 18. INDICAR O TIPO DE PASSARELA
- 19. INDICAR O TIPO DE PASSARELA
- 20. INDICAR O TIPO DE PASSARELA
- 21. INDICAR O TIPO DE PASSARELA
- 22. INDICAR O TIPO DE PASSARELA
- 23. INDICAR O TIPO DE PASSARELA
- 24. INDICAR O TIPO DE PASSARELA
- 25. INDICAR O TIPO DE PASSARELA
- 26. INDICAR O TIPO DE PASSARELA
- 27. INDICAR O TIPO DE PASSARELA
- 28. INDICAR O TIPO DE PASSARELA
- 29. INDICAR O TIPO DE PASSARELA
- 30. INDICAR O TIPO DE PASSARELA
- 31. INDICAR O TIPO DE PASSARELA
- 32. INDICAR O TIPO DE PASSARELA
- 33. INDICAR O TIPO DE PASSARELA
- 34. INDICAR O TIPO DE PASSARELA
- 35. INDICAR O TIPO DE PASSARELA
- 36. INDICAR O TIPO DE PASSARELA
- 37. INDICAR O TIPO DE PASSARELA
- 38. INDICAR O TIPO DE PASSARELA
- 39. INDICAR O TIPO DE PASSARELA
- 40. INDICAR O TIPO DE PASSARELA
- 41. INDICAR O TIPO DE PASSARELA
- 42. INDICAR O TIPO DE PASSARELA
- 43. INDICAR O TIPO DE PASSARELA
- 44. INDICAR O TIPO DE PASSARELA
- 45. INDICAR O TIPO DE PASSARELA
- 46. INDICAR O TIPO DE PASSARELA
- 47. INDICAR O TIPO DE PASSARELA
- 48. INDICAR O TIPO DE PASSARELA
- 49. INDICAR O TIPO DE PASSARELA
- 50. INDICAR O TIPO DE PASSARELA

FNDE FUNDO NACIONAL DE DESENVOLVIMENTO DA EDUCAÇÃO
BRASIL Ministério da Educação
PROJETO PADRÃO - FNDE

MUNICÍPIO - UF: _____
 PROPRIETÁRIO: _____
 ENGENHEIRO: _____
 RESP. TÉCNICO: _____
 DATA: _____

PROFESSORES: _____
 ESCOLA: _____
 ENDEREÇO: _____
 CIDADE: _____

ESCALA: _____
 ARQ: _____
 DATA: 14/28

ESCOLA 6 SALAS DE AULA
 PROJETO DE ARQUITETURA

PASSARELAS
 PLANTAS, CORTES
 E DETALHES

ARQ

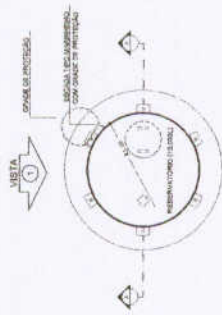

1 PLANTA BAIXA
ESCALA 1/50

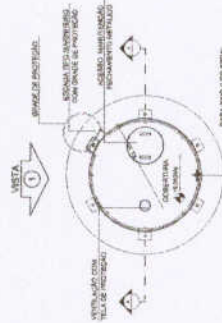

4 PLANTA BAIXA - COBERTURA
ESCALA 1/50

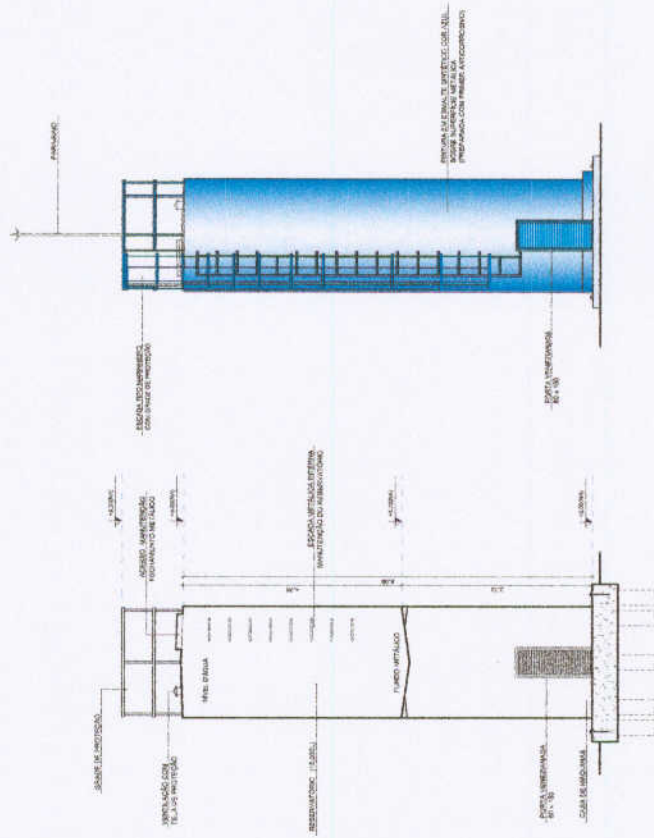

2 CORTE A - A
ESCALA 1/50

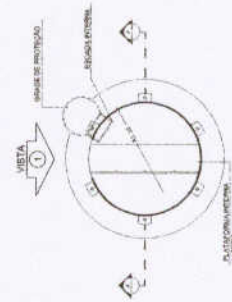

5 PLANTA BAIXA - BARRILETES
ESCALA 1/50

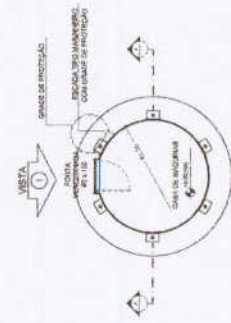

6 PLANTA BAIXA - CASA DE MÁQUINAS
ESCALA 1/50

LEGENDA		REGRAS DE VISTAS	
	PROTEÇÃO		MANUTENÇÃO
	ESPAÇO DE PROTEÇÃO		ESPAÇO DE MANUTENÇÃO
	ESPAÇO DE MANUTENÇÃO		ESPAÇO DE PROTEÇÃO

NOTAS

- 1. VERIFICAR O ESTADO DE CONSERVAÇÃO DAS OBRAS EXISTENTES.
- 2. VERIFICAR O ESTADO DE CONSERVAÇÃO DAS OBRAS EXISTENTES.
- 3. VERIFICAR O ESTADO DE CONSERVAÇÃO DAS OBRAS EXISTENTES.
- 4. VERIFICAR O ESTADO DE CONSERVAÇÃO DAS OBRAS EXISTENTES.
- 5. VERIFICAR O ESTADO DE CONSERVAÇÃO DAS OBRAS EXISTENTES.
- 6. VERIFICAR O ESTADO DE CONSERVAÇÃO DAS OBRAS EXISTENTES.
- 7. VERIFICAR O ESTADO DE CONSERVAÇÃO DAS OBRAS EXISTENTES.
- 8. VERIFICAR O ESTADO DE CONSERVAÇÃO DAS OBRAS EXISTENTES.
- 9. VERIFICAR O ESTADO DE CONSERVAÇÃO DAS OBRAS EXISTENTES.
- 10. VERIFICAR O ESTADO DE CONSERVAÇÃO DAS OBRAS EXISTENTES.
- 11. VERIFICAR O ESTADO DE CONSERVAÇÃO DAS OBRAS EXISTENTES.
- 12. VERIFICAR O ESTADO DE CONSERVAÇÃO DAS OBRAS EXISTENTES.
- 13. VERIFICAR O ESTADO DE CONSERVAÇÃO DAS OBRAS EXISTENTES.
- 14. VERIFICAR O ESTADO DE CONSERVAÇÃO DAS OBRAS EXISTENTES.
- 15. VERIFICAR O ESTADO DE CONSERVAÇÃO DAS OBRAS EXISTENTES.
- 16. VERIFICAR O ESTADO DE CONSERVAÇÃO DAS OBRAS EXISTENTES.
- 17. VERIFICAR O ESTADO DE CONSERVAÇÃO DAS OBRAS EXISTENTES.
- 18. VERIFICAR O ESTADO DE CONSERVAÇÃO DAS OBRAS EXISTENTES.
- 19. VERIFICAR O ESTADO DE CONSERVAÇÃO DAS OBRAS EXISTENTES.
- 20. VERIFICAR O ESTADO DE CONSERVAÇÃO DAS OBRAS EXISTENTES.

FNEE
Fundação Nacional de Engenharia e Arquitetura

Ministério da Educação

BRASIL

PROJETO PADRÃO - FNDE

MUNICÍPIO - UF: _____

PROPRIETÁRIO: _____

ENDEREÇO: _____

PROFESSOR: _____

RESA TÉCNICO: _____

DATA: _____

CARTÃO DE ENTREGA

ESCALA: _____		ESCALA: _____	
PROJETO: _____		PROJETO: _____	
AUTOR: _____		AUTOR: _____	
REVISOR: _____		REVISOR: _____	
APROVADO: _____		APROVADO: _____	
DATA: _____		DATA: _____	

ESCALA: _____		ESCALA: _____	
PROJETO: _____		PROJETO: _____	
AUTOR: _____		AUTOR: _____	
REVISOR: _____		REVISOR: _____	
APROVADO: _____		APROVADO: _____	
DATA: _____		DATA: _____	

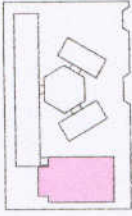

GRUPO DE REFERÊNCIA

LEGENDA		INDICACIONES	
1	ÁREA DE CONSERVAÇÃO	2	ÁREA DE SERVIÇOS
3	ÁREA DE ESTUDO	4	ÁREA DE RECREIO
5	ÁREA DE LANCAMENTO	6	ÁREA DE VIGILÂNCIA
7	ÁREA DE ATIVIDADES	8	ÁREA DE ESTACIONAMENTO
9	ÁREA DE SERVIÇOS	10	ÁREA DE RECREIO
11	ÁREA DE LANCAMENTO	12	ÁREA DE VIGILÂNCIA
13	ÁREA DE ATIVIDADES	14	ÁREA DE ESTACIONAMENTO

FINE Fundação Nacional de Educação
 Ministério da Educação
BRASIL

PROJETO PADRÃO - FNDE

PROJETO Nº	00000000
REP. TÉCNICO	00000000
DATA	00/00/00

ESCALA	1:50
PROJETO Nº	00000000
REP. TÉCNICO	00000000
DATA	00/00/00

ESCOLA 6 SALAS DE AULA	
PROJETO Nº 00000000	
QUADRA LESTE	
FACHADA	
ARQ	18/28

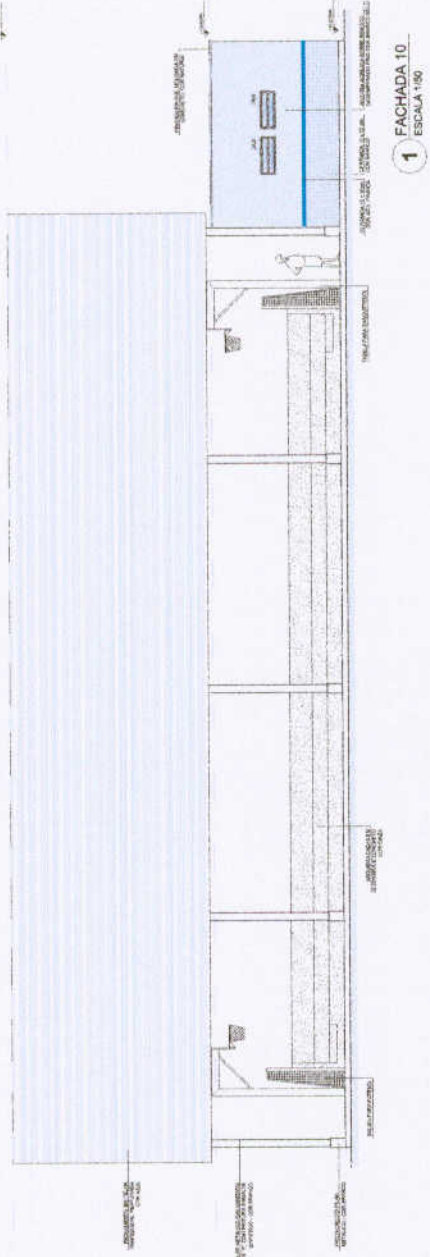

1 FACHADA 10
ESCALA 1:50

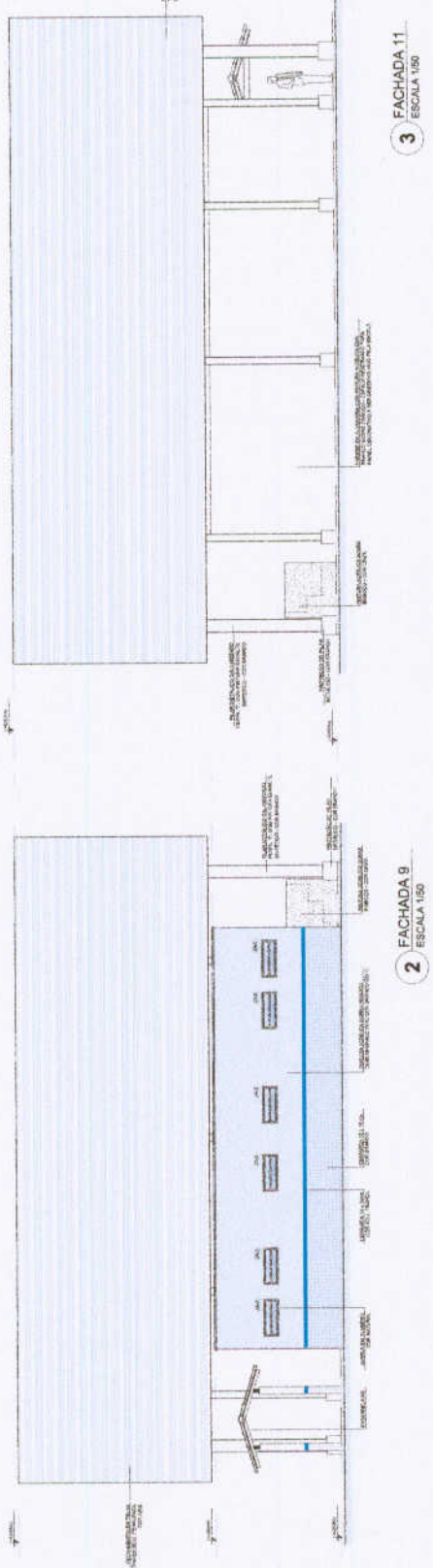

3 FACHADA 11
ESCALA 1:50

2 FACHADA 9
ESCALA 1:50



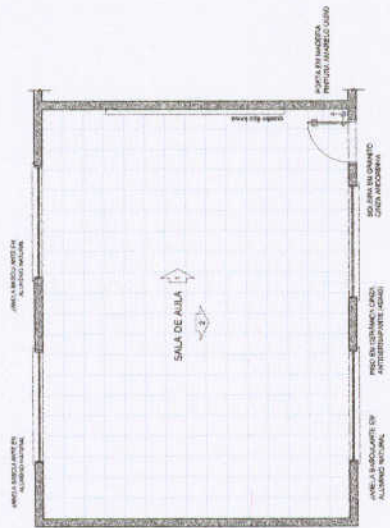

1 PLANTA BAIXA
ESCALA 1/50

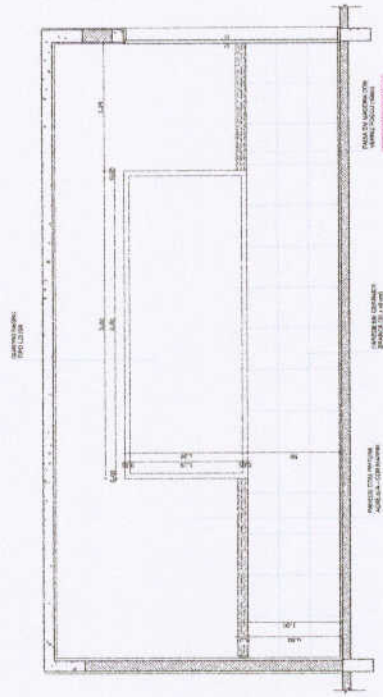

2 VISTA 1
ESCALA 1/25

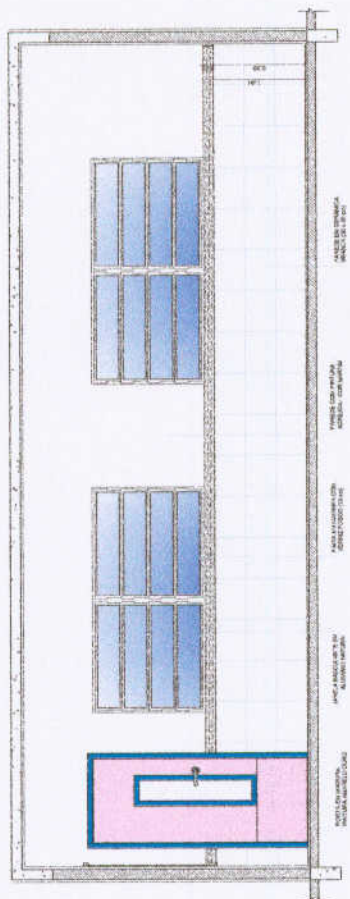

3 VISTA 2
ESCALA 1/25

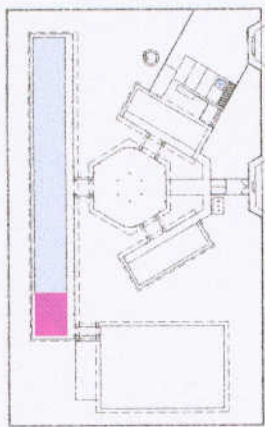

CROQUI DE REFERÊNCIA

OBJETIVOS
- APLICAR O CONHECIMENTO ADQUIRIDO NA PRÁTICA PROFISSIONAL;
- APLICAR O CONHECIMENTO ADQUIRIDO NA PRÁTICA PROFISSIONAL;
- APLICAR O CONHECIMENTO ADQUIRIDO NA PRÁTICA PROFISSIONAL;

NOTAS
- VERIFICAR A REALIZAÇÃO DO PROJETO DE ACORDO COM O PLANO DE TRABALHO;
- APLICAR O CONHECIMENTO ADQUIRIDO NA PRÁTICA PROFISSIONAL;
- APLICAR O CONHECIMENTO ADQUIRIDO NA PRÁTICA PROFISSIONAL;
- APLICAR O CONHECIMENTO ADQUIRIDO NA PRÁTICA PROFISSIONAL;

REFERÊNCIAS
- PLANO DE TRABALHO;
- MANUAL DE PROCEDIMENTOS;
- MANUAL DE PROCEDIMENTOS;

FNDE Fundação Nacional de Desenvolvimento
Ministério da Educação
Projeto de Financiamento de Escolas

PROJETO PADRÃO - FNDE

MUNICÍPIO - UF
PROFESSOR
ENGENHEIRO

PROPRIETÁRIO
RES. TÉCNICO
DATA

TÍTULO
CART. ORÇ.
CART. ORÇ.



ESCOLA 6 SALAS DE AULA
PROJETO DE ARQUITETURA

CONTRATANTE: Prefeitura Municipal de Curitiba
CONTRATADA: Engenharia de Arquitetura e Urbanismo

AMPLIAÇÃO
SALA DE AULA
ARQ

PROJETO Nº: 19/28

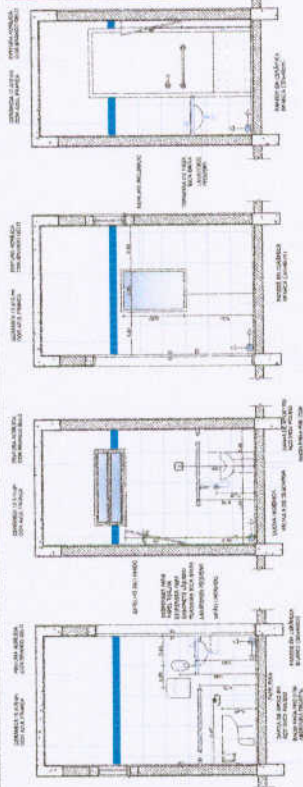
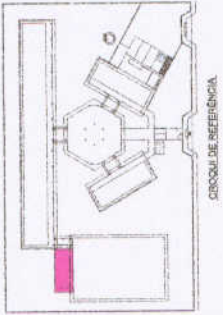

1 VISTA 1
ESCALA 1/25

2 VISTA 2
ESCALA 1/25

3 VISTA 3
ESCALA 1/25

4 VISTA 4
ESCALA 1/25

5 VISTA 5
ESCALA 1/25

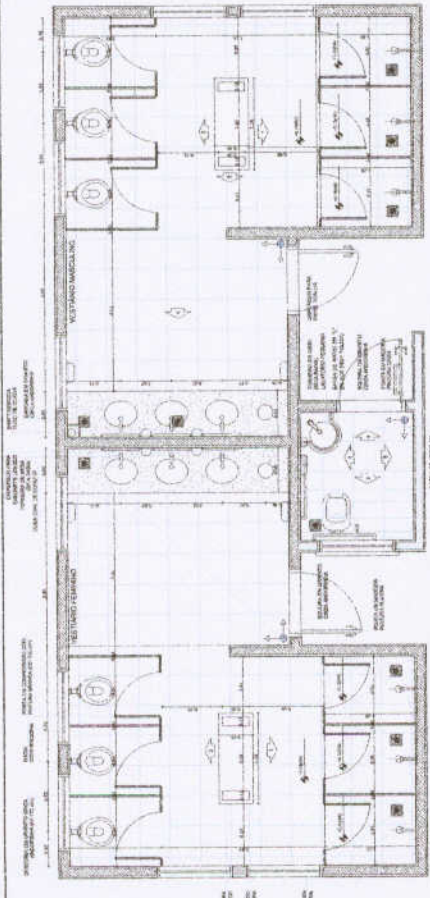

1 PLANTA BAIXA
ESCALA 1/25

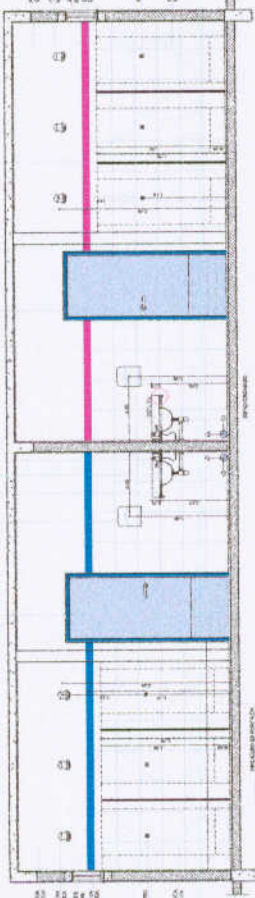

6 VISTA 1
ESCALA 1/25

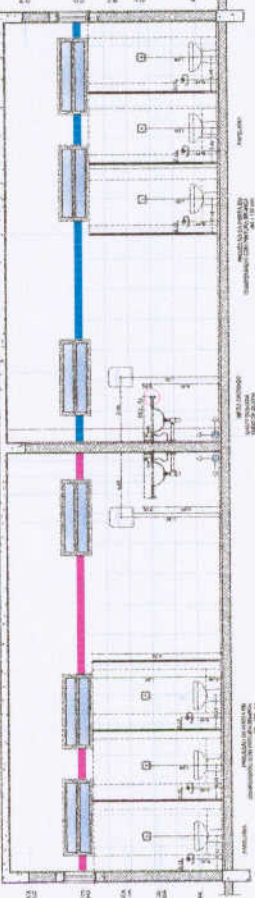

8 VISTA 3
ESCALA 1/25

9 VISTA 2
ESCALA 1/25

BRASIL
Ministério de Educação
PROJETO PADRÃO - FNDE

ESCOLA 6 SALAS DE AULA
PROJETO ARQUITETÔNICO
ARQ
24/28



TABELA DE BASQUETEBOL

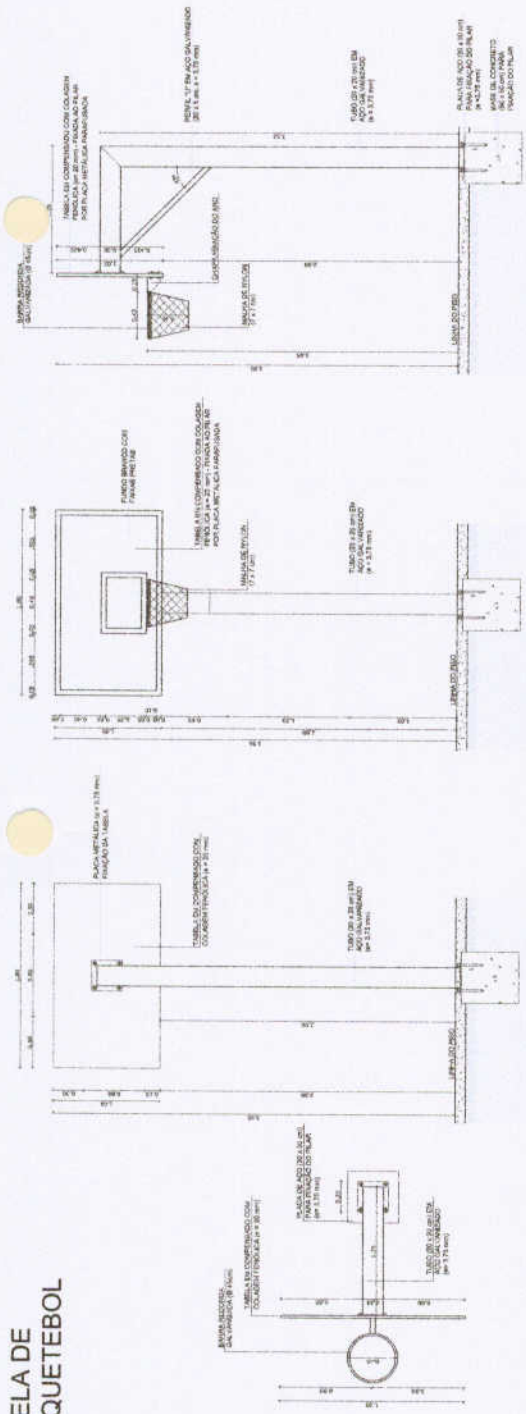

BALIZA DE FUTEBOL

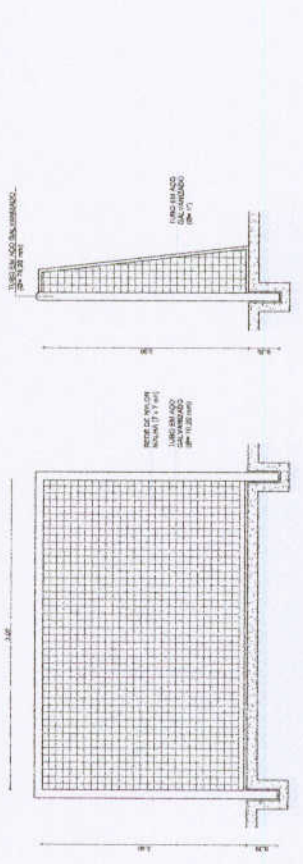

REDE DE VOLEIBOL

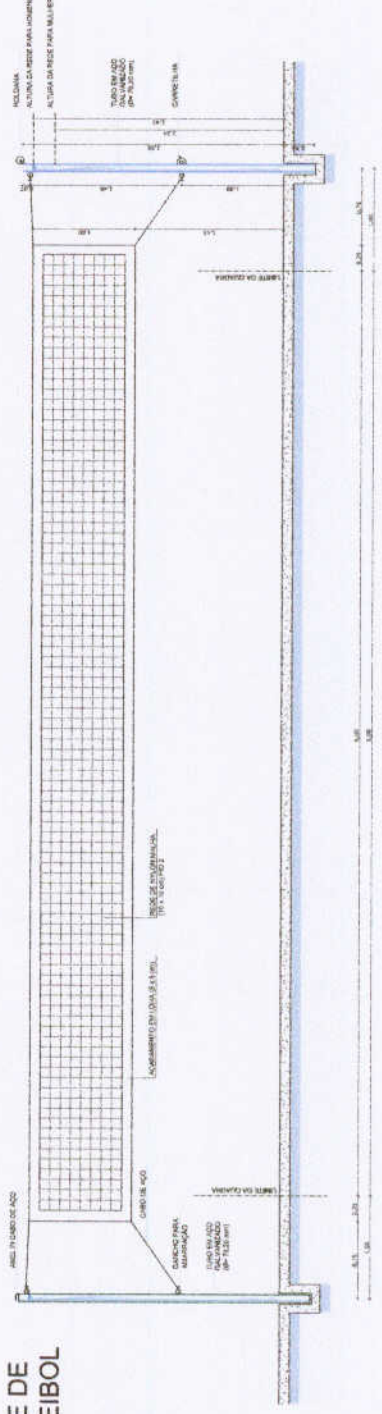

LEGENDA	INDICAÇÃO	INDICAÇÃO	INDICAÇÃO	INDICAÇÃO
PROPRIETÁRIO	PROFESSOR	PROFESSOR	PROFESSOR	PROFESSOR
PROFESSOR	PROFESSOR	PROFESSOR	PROFESSOR	PROFESSOR
PROFESSOR	PROFESSOR	PROFESSOR	PROFESSOR	PROFESSOR
PROFESSOR	PROFESSOR	PROFESSOR	PROFESSOR	PROFESSOR

BRASIL
 Ministério da Educação
FNDE Fundo Nacional de Desenvolvimento da Educação

PROJETO PADRÃO - FNDE

MUNICÍPIO - UF: _____
 PROPRIETÁRIO: _____
 ENDEREÇO: _____
 DATA: _____
 DESIGNAÇÃO: _____

ESCOLA 6 SALAS DE AULA
 PROJETO DE ARQUITETURA
 EQUIPAMENTOS QUADRA
 ARQ

25/28



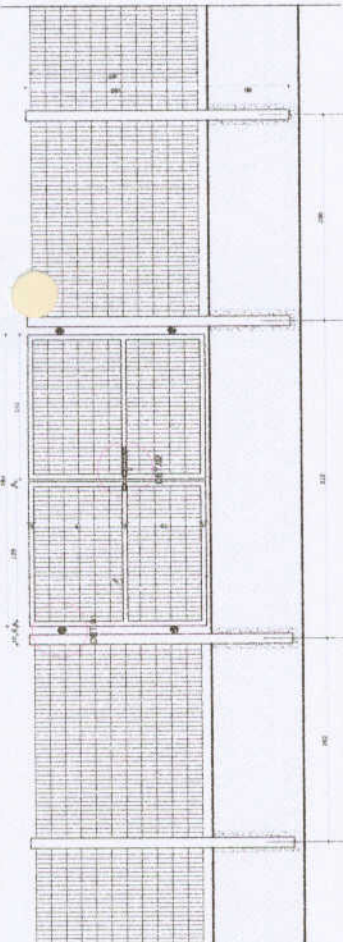

1 VISTA EXTERNA - PORTÃO ACESSO PEDESTRES
ESCALA 1/25

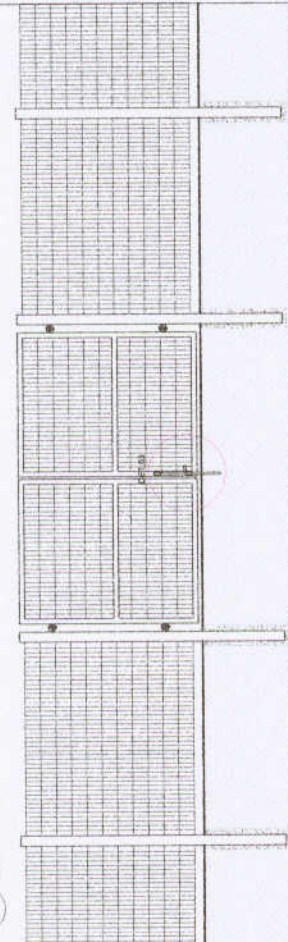

2 VISTA INTERNA - PORTÃO ACESSO PEDESTRES
ESCALA 1/25

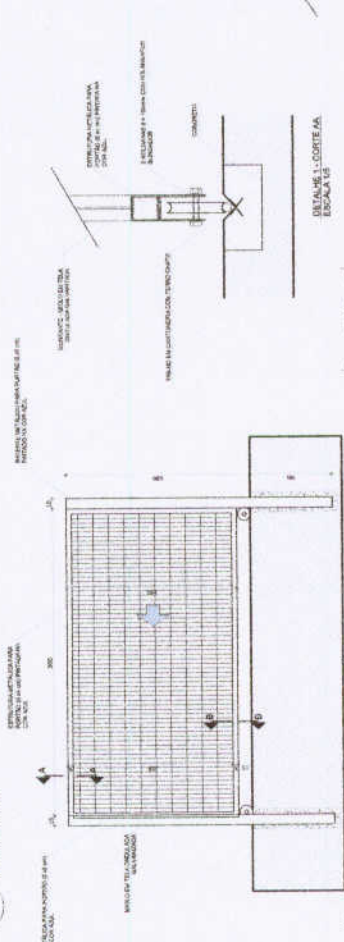

3 VISTA INTERNA - PORTÃO ACESSO VEICULOS
ESCALA 1/25

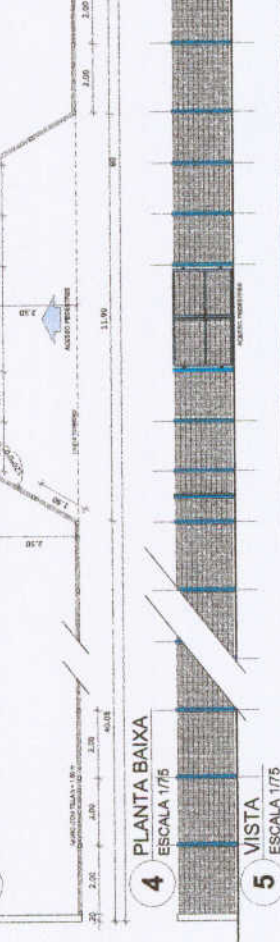

4 PLANTA BAIXA
ESCALA 1/75

5 VISTA
ESCALA 1/75

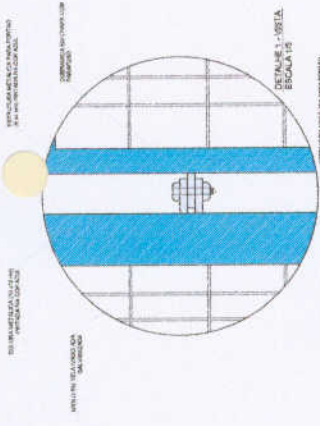

DETALHE 1 - VISTA
ESCALA 1/5

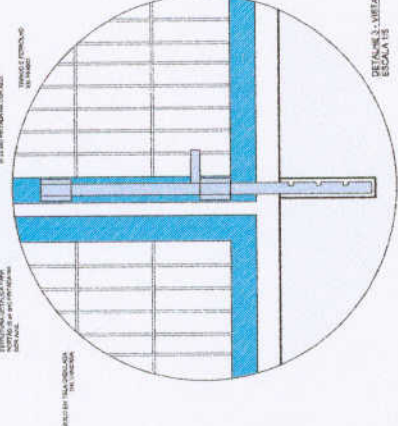

DETALHE 2 - VISTA
ESCALA 1/5

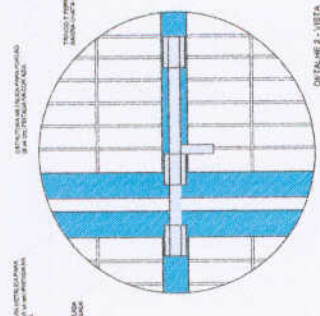

DETALHE 3 - VISTA
ESCALA 1/5

LEGENDA		PROTEÇÃO DE VIDA	
	INDICADOR DE ALARME DE INCÊNDIO		EXTINTOR
	SAÍDA DE EMERGÊNCIA		PORTÃO DE EMERGÊNCIA
	INDICADOR DE CONTROLE		INDICADOR DE CONTROLE
	INDICADOR DE VIGILÂNCIA		INDICADOR DE VIGILÂNCIA
	INDICADOR DE PORTÃO ABERTO		INDICADOR DE PORTÃO ABERTO
	INDICADOR DE PORTÃO FECHADO		INDICADOR DE PORTÃO FECHADO

NOTAS

- 1 - VERIFICAR E APROVAR O PROJETO DE INSTALAÇÃO DO PORTÃO DE ACESSO PEDESTRE.
- 2 - VERIFICAR E APROVAR O PROJETO DE INSTALAÇÃO DO PORTÃO DE ACESSO VEICULAR.
- 3 - REALIZAR O PROJETO DE INSTALAÇÃO DO PORTÃO DE ACESSO PEDESTRE E VEICULAR.
- 4 - REALIZAR O PROJETO DE INSTALAÇÃO DO PORTÃO DE ACESSO PEDESTRE E VEICULAR.
- 5 - REALIZAR O PROJETO DE INSTALAÇÃO DO PORTÃO DE ACESSO PEDESTRE E VEICULAR.

REFERÊNCIAS

- NBR 13438 - PORTÕES DE ACESSO PEDESTRE E VEICULAR.
- NBR 13439 - PORTÕES DE ACESSO PEDESTRE E VEICULAR.
- NBR 13440 - PORTÕES DE ACESSO PEDESTRE E VEICULAR.
- NBR 13441 - PORTÕES DE ACESSO PEDESTRE E VEICULAR.
- NBR 13442 - PORTÕES DE ACESSO PEDESTRE E VEICULAR.
- NBR 13443 - PORTÕES DE ACESSO PEDESTRE E VEICULAR.
- NBR 13444 - PORTÕES DE ACESSO PEDESTRE E VEICULAR.
- NBR 13445 - PORTÕES DE ACESSO PEDESTRE E VEICULAR.
- NBR 13446 - PORTÕES DE ACESSO PEDESTRE E VEICULAR.
- NBR 13447 - PORTÕES DE ACESSO PEDESTRE E VEICULAR.
- NBR 13448 - PORTÕES DE ACESSO PEDESTRE E VEICULAR.
- NBR 13449 - PORTÕES DE ACESSO PEDESTRE E VEICULAR.
- NBR 13450 - PORTÕES DE ACESSO PEDESTRE E VEICULAR.
- NBR 13451 - PORTÕES DE ACESSO PEDESTRE E VEICULAR.
- NBR 13452 - PORTÕES DE ACESSO PEDESTRE E VEICULAR.
- NBR 13453 - PORTÕES DE ACESSO PEDESTRE E VEICULAR.
- NBR 13454 - PORTÕES DE ACESSO PEDESTRE E VEICULAR.
- NBR 13455 - PORTÕES DE ACESSO PEDESTRE E VEICULAR.
- NBR 13456 - PORTÕES DE ACESSO PEDESTRE E VEICULAR.
- NBR 13457 - PORTÕES DE ACESSO PEDESTRE E VEICULAR.
- NBR 13458 - PORTÕES DE ACESSO PEDESTRE E VEICULAR.
- NBR 13459 - PORTÕES DE ACESSO PEDESTRE E VEICULAR.
- NBR 13460 - PORTÕES DE ACESSO PEDESTRE E VEICULAR.
- NBR 13461 - PORTÕES DE ACESSO PEDESTRE E VEICULAR.
- NBR 13462 - PORTÕES DE ACESSO PEDESTRE E VEICULAR.
- NBR 13463 - PORTÕES DE ACESSO PEDESTRE E VEICULAR.
- NBR 13464 - PORTÕES DE ACESSO PEDESTRE E VEICULAR.
- NBR 13465 - PORTÕES DE ACESSO PEDESTRE E VEICULAR.
- NBR 13466 - PORTÕES DE ACESSO PEDESTRE E VEICULAR.
- NBR 13467 - PORTÕES DE ACESSO PEDESTRE E VEICULAR.
- NBR 13468 - PORTÕES DE ACESSO PEDESTRE E VEICULAR.
- NBR 13469 - PORTÕES DE ACESSO PEDESTRE E VEICULAR.
- NBR 13470 - PORTÕES DE ACESSO PEDESTRE E VEICULAR.
- NBR 13471 - PORTÕES DE ACESSO PEDESTRE E VEICULAR.
- NBR 13472 - PORTÕES DE ACESSO PEDESTRE E VEICULAR.
- NBR 13473 - PORTÕES DE ACESSO PEDESTRE E VEICULAR.
- NBR 13474 - PORTÕES DE ACESSO PEDESTRE E VEICULAR.
- NBR 13475 - PORTÕES DE ACESSO PEDESTRE E VEICULAR.
- NBR 13476 - PORTÕES DE ACESSO PEDESTRE E VEICULAR.
- NBR 13477 - PORTÕES DE ACESSO PEDESTRE E VEICULAR.
- NBR 13478 - PORTÕES DE ACESSO PEDESTRE E VEICULAR.
- NBR 13479 - PORTÕES DE ACESSO PEDESTRE E VEICULAR.
- NBR 13480 - PORTÕES DE ACESSO PEDESTRE E VEICULAR.
- NBR 13481 - PORTÕES DE ACESSO PEDESTRE E VEICULAR.
- NBR 13482 - PORTÕES DE ACESSO PEDESTRE E VEICULAR.
- NBR 13483 - PORTÕES DE ACESSO PEDESTRE E VEICULAR.
- NBR 13484 - PORTÕES DE ACESSO PEDESTRE E VEICULAR.
- NBR 13485 - PORTÕES DE ACESSO PEDESTRE E VEICULAR.
- NBR 13486 - PORTÕES DE ACESSO PEDESTRE E VEICULAR.
- NBR 13487 - PORTÕES DE ACESSO PEDESTRE E VEICULAR.
- NBR 13488 - PORTÕES DE ACESSO PEDESTRE E VEICULAR.
- NBR 13489 - PORTÕES DE ACESSO PEDESTRE E VEICULAR.
- NBR 13490 - PORTÕES DE ACESSO PEDESTRE E VEICULAR.
- NBR 13491 - PORTÕES DE ACESSO PEDESTRE E VEICULAR.
- NBR 13492 - PORTÕES DE ACESSO PEDESTRE E VEICULAR.
- NBR 13493 - PORTÕES DE ACESSO PEDESTRE E VEICULAR.
- NBR 13494 - PORTÕES DE ACESSO PEDESTRE E VEICULAR.
- NBR 13495 - PORTÕES DE ACESSO PEDESTRE E VEICULAR.
- NBR 13496 - PORTÕES DE ACESSO PEDESTRE E VEICULAR.
- NBR 13497 - PORTÕES DE ACESSO PEDESTRE E VEICULAR.
- NBR 13498 - PORTÕES DE ACESSO PEDESTRE E VEICULAR.
- NBR 13499 - PORTÕES DE ACESSO PEDESTRE E VEICULAR.
- NBR 13500 - PORTÕES DE ACESSO PEDESTRE E VEICULAR.

BRASIL
Ministério da Educação
FUNDE

PROJETO PADRÃO - FNDE

MUNICÍPIO - UF
PROJETO LÍQUIDO
ELEGIDO

PROPRIETÁRIO
RESPOSTA TÉCNICA

DATA / COTA

DATA / COTA

DATA / COTA

DATA / COTA

DATA / COTA

DATA / COTA



ESCOLA 6 SALAS DE AULA
PROJETO DE ARQUITETURA

LOCALIZAÇÃO: CEBEST - Comunidade de Gramma - Gramma - RJ

DETALHAMENTO: PORTÕES DE ACESSO PEDESTRE E VEICULAR

ARQ

PROJETO: 26/28

OBSERVAÇÃO
 ESTE PROJETO NÃO ESTÁ INCLUSO NO ESCOPO DO PROJETO PADRÃO FNDE DE 4 SALAS, PORTANTO O MESMO SERVIRÁ APENAS COMO SUGESTÃO.

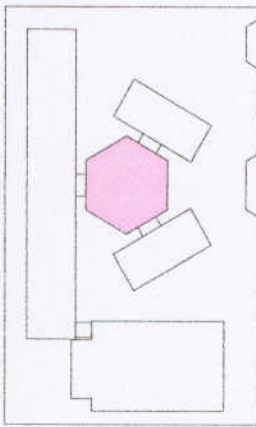

CROQUI DE REFERÊNCIA

LEGENDA	INDICAÇÃO DE ÁREAS	INDICAÇÃO DE MATERIAIS	INDICAÇÃO DE ABERTURAS	INDICAÇÃO DE SINALIZAÇÃO
INDICAÇÃO DE ÁREAS	INDICAÇÃO DE MATERIAIS	INDICAÇÃO DE ABERTURAS	INDICAÇÃO DE SINALIZAÇÃO	
INDICAÇÃO DE ABERTURAS	INDICAÇÃO DE MATERIAIS	INDICAÇÃO DE ABERTURAS	INDICAÇÃO DE SINALIZAÇÃO	
INDICAÇÃO DE ABERTURAS	INDICAÇÃO DE MATERIAIS	INDICAÇÃO DE ABERTURAS	INDICAÇÃO DE SINALIZAÇÃO	

NOTAS

- 1- INDICAR E NOMEAR AS ÁREAS
- 2- INDICAR O MATERIAL A SER UTILIZADO
- 3- INDICAR O TIPO DE ABERTURA
- 4- INDICAR O TIPO DE SINALIZAÇÃO
- 5- INDICAR O TIPO DE SINALIZAÇÃO
- 6- INDICAR O TIPO DE SINALIZAÇÃO
- 7- INDICAR O TIPO DE SINALIZAÇÃO
- 8- INDICAR O TIPO DE SINALIZAÇÃO
- 9- INDICAR O TIPO DE SINALIZAÇÃO
- 10- INDICAR O TIPO DE SINALIZAÇÃO

FNDE Fundação Nacional de Desenvolvimento
 Ministério da Educação
BRASIL República Federativa do Brasil

PROJETO PADRÃO - FNDE

MUNICÍPIO - UF
 PROJETO LÍNEA
 PROPOSTA Nº
 DATA
 PROJETO Nº
 DATA



ESCOLA 6 SALAS DE AULA
PROJETO DE ARQUITETURA
 FICHAMENTO PATO COBERTO
 BICESTRIUM PARA REGIÃO FRÍGIDA
 PLANTA BAIXA E VISTAS
ARQ
 Nº 27128

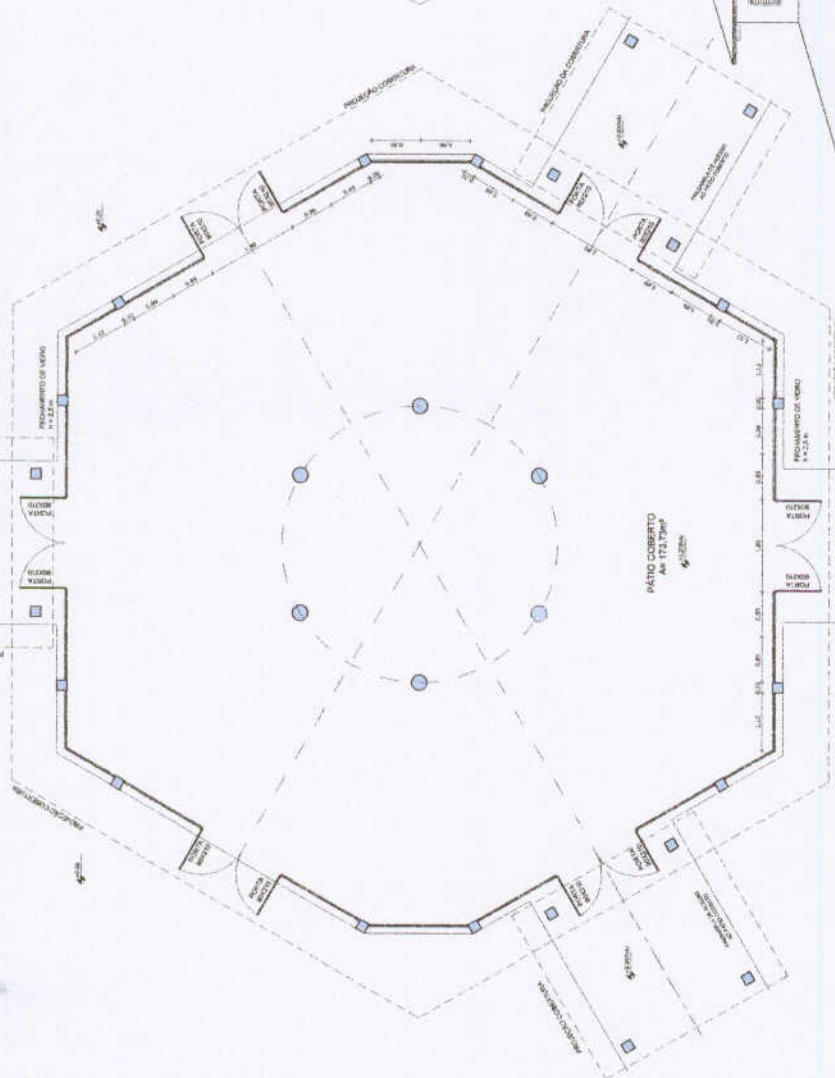

1 PLANTA BAIXA
 ESCALA 1/50

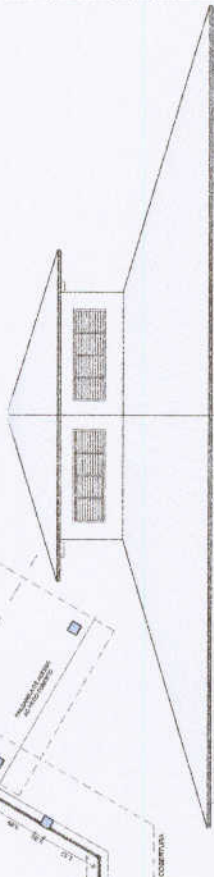

3 VISTA 1
 ESCALA 1/50

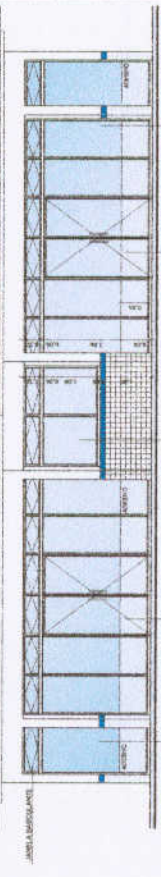

2 VISTA 2
 ESCALA 1/50

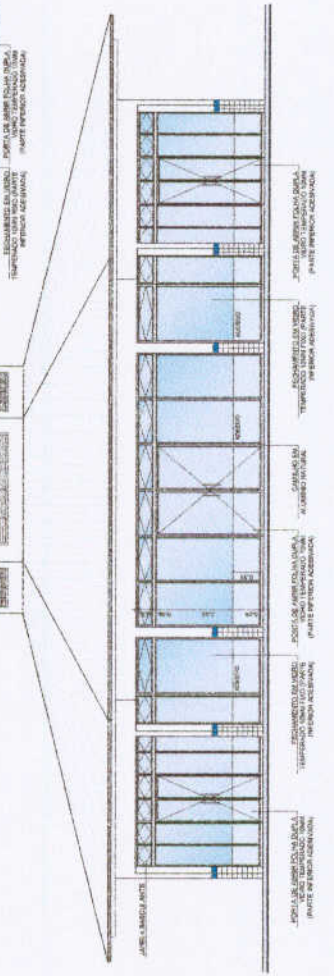

3 VISTA 3
 ESCALA 1/50

PROJETO ESTRUTURAL



	1	2	3	4	5	6	7	8	9	10	11	12	13	14	15	16	17
A	6,00	414,00	821,00	1229,00	1836,00	2044,00	2451,00	2727,50	2868,50	2989,50	3257,25	3673,00	4081,00	4488,00	4896,00	5303,00	5707,00
B																	
C																	
D																	

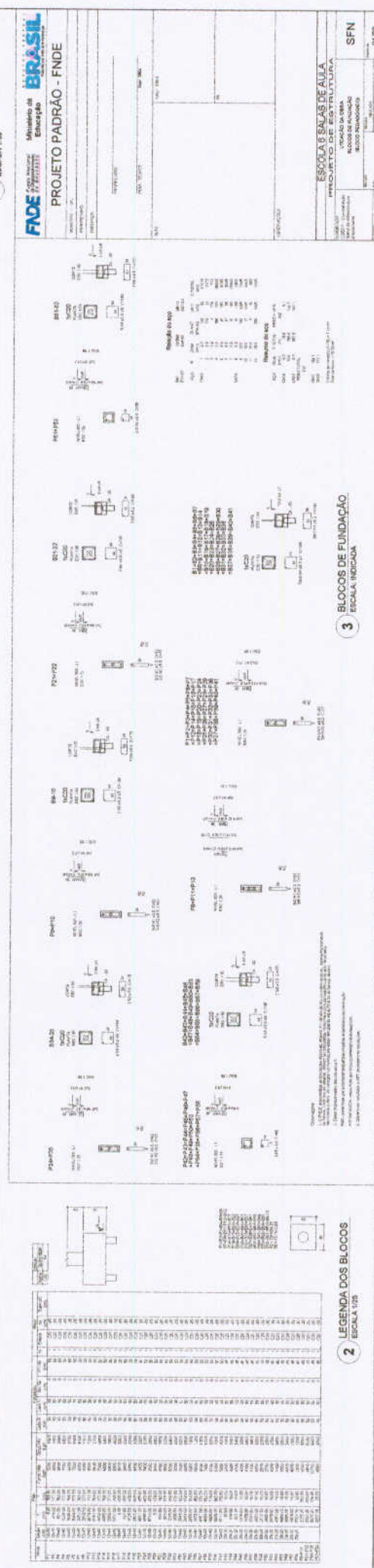

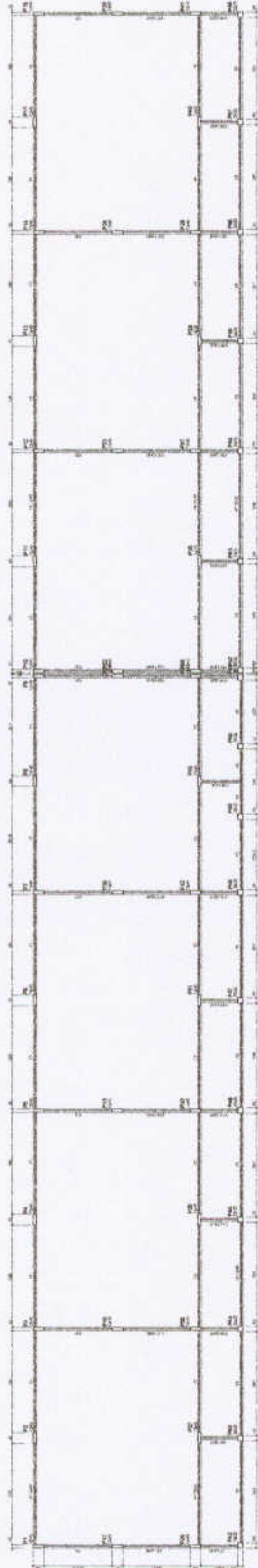

1 FORMAS DO PAVIMENTO NIVEL 000
ESCALA 1/75

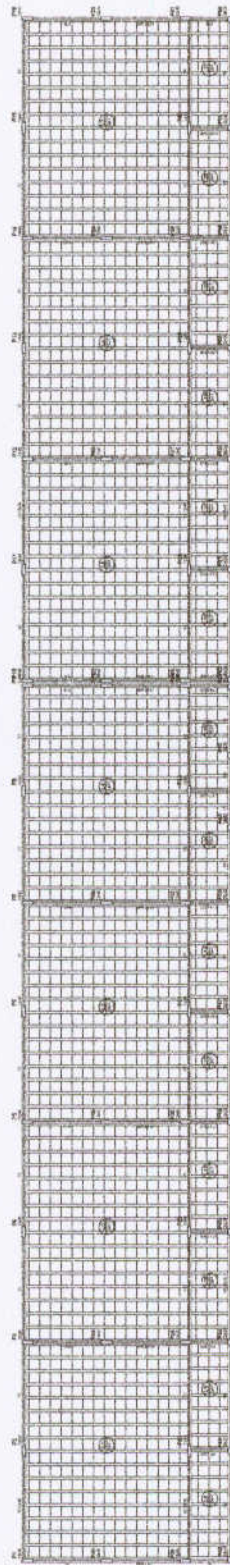

2 FORMAS DO PAVIMENTO NIVEL 288.5
ESCALA 1/75

ALICERCE	1	2	3	4	5	6	7	8	9	10	11	12
1	2	3	4	5	6	7	8	9	10	11	12	13
14	15	16	17	18	19	20	21	22	23	24	25	26
27	28	29	30	31	32	33	34	35	36	37	38	39
40	41	42	43	44	45	46	47	48	49	50	51	52
53	54	55	56	57	58	59	60	61	62	63	64	65
66	67	68	69	70	71	72	73	74	75	76	77	78
79	80	81	82	83	84	85	86	87	88	89	90	91
92	93	94	95	96	97	98	99	100	101	102	103	104
105	106	107	108	109	110	111	112	113	114	115	116	117
118	119	120	121	122	123	124	125	126	127	128	129	130
131	132	133	134	135	136	137	138	139	140	141	142	143
144	145	146	147	148	149	150	151	152	153	154	155	156
157	158	159	160	161	162	163	164	165	166	167	168	169
170	171	172	173	174	175	176	177	178	179	180	181	182
183	184	185	186	187	188	189	190	191	192	193	194	195
196	197	198	199	200	201	202	203	204	205	206	207	208
209	210	211	212	213	214	215	216	217	218	219	220	221
222	223	224	225	226	227	228	229	230	231	232	233	234
235	236	237	238	239	240	241	242	243	244	245	246	247
248	249	250	251	252	253	254	255	256	257	258	259	260
261	262	263	264	265	266	267	268	269	270	271	272	273
274	275	276	277	278	279	280	281	282	283	284	285	286
287	288	289	290	291	292	293	294	295	296	297	298	299
300	301	302	303	304	305	306	307	308	309	310	311	312
313	314	315	316	317	318	319	320	321	322	323	324	325
326	327	328	329	330	331	332	333	334	335	336	337	338
339	340	341	342	343	344	345	346	347	348	349	350	351
352	353	354	355	356	357	358	359	360	361	362	363	364
365	366	367	368	369	370	371	372	373	374	375	376	377
378	379	380	381	382	383	384	385	386	387	388	389	390
391	392	393	394	395	396	397	398	399	400	401	402	403
404	405	406	407	408	409	410	411	412	413	414	415	416
417	418	419	420	421	422	423	424	425	426	427	428	429
430	431	432	433	434	435	436	437	438	439	440	441	442
443	444	445	446	447	448	449	450	451	452	453	454	455
456	457	458	459	460	461	462	463	464	465	466	467	468
469	470	471	472	473	474	475	476	477	478	479	480	481
482	483	484	485	486	487	488	489	490	491	492	493	494
495	496	497	498	499	500	501	502	503	504	505	506	507
508	509	510	511	512	513	514	515	516	517	518	519	520
521	522	523	524	525	526	527	528	529	530	531	532	533
534	535	536	537	538	539	540	541	542	543	544	545	546
547	548	549	550	551	552	553	554	555	556	557	558	559
560	561	562	563	564	565	566	567	568	569	570	571	572
573	574	575	576	577	578	579	580	581	582	583	584	585
586	587	588	589	590	591	592	593	594	595	596	597	598
599	600	601	602	603	604	605	606	607	608	609	610	611
612	613	614	615	616	617	618	619	620	621	622	623	624
625	626	627	628	629	630	631	632	633	634	635	636	637
638	639	640	641	642	643	644	645	646	647	648	649	650
651	652	653	654	655	656	657	658	659	660	661	662	663
664	665	666	667	668	669	670	671	672	673	674	675	676
677	678	679	680	681	682	683	684	685	686	687	688	689
690	691	692	693	694	695	696	697	698	699	700	701	702
703	704	705	706	707	708	709	710	711	712	713	714	715
716	717	718	719	720	721	722	723	724	725	726	727	728
729	730	731	732	733	734	735	736	737	738	739	740	741
742	743	744	745	746	747	748	749	750	751	752	753	754
755	756	757	758	759	760	761	762	763	764	765	766	767
768	769	770	771	772	773	774	775	776	777	778	779	780
781	782	783	784	785	786	787	788	789	790	791	792	793
794	795	796	797	798	799	800	801	802	803	804	805	806
807	808	809	810	811	812	813	814	815	816	817	818	819
820	821	822	823	824	825	826	827	828	829	830	831	832
833	834	835	836	837	838	839	840	841	842	843	844	845
846	847	848	849	850	851	852	853	854	855	856	857	858
859	860	861	862	863	864	865	866	867	868	869	870	871
872	873	874	875	876	877	878	879	880	881	882	883	884
885	886	887	888	889	890	891	892	893	894	895	896	897
898	899	900	901	902	903	904	905	906	907	908	909	910
911	912	913	914	915	916	917	918	919	920	921	922	923
924	925	926	927	928	929	930	931	932	933	934	935	936
937	938	939	940	941	942	943	944	945	946	947	948	949
950	951	952	953	954	955	956	957	958	959	960	961	962
963	964	965	966	967	968	969	970	971	972	973	974	975
976	977	978	979	980	981	982	983	984	985	986	987	988
989	990	991	992	993	994	995	996	997	998	999	1000	1001
1002	1003	1004	1005	1006	1007	1008	1009	1010	1011	1012	1013	1014
1015	1016	1017	1018	1019	1020	1021	1022	1023	1024	1025	1026	1027
1028	1029	1030	1031	1032	1033	1034	1035	1036	1037	1038	1039	1040
1041	1042	1043	1044	1045	1046	1047	1048	1049	1050	1051	1052	1053
1054	1055	1056	1057	1058	1059	1060	1061	1062	1063	1064	1065	1066
1067	1068	1069	1070	1071	1072	1073	1074	1075	1076	1077	1078	1079
1080	1081	1082	1083	1084	1085	1086	1087	1088	1089	1090	1091	1092
1093	1094	1095	1096	1097	1098	1099	1100	1101	1102	1103	1104	1105
1106	1107	1108	1109	1110	1111	1112	1113	1114	1115	1116	1117	1118
1119	1120	1121	1122	1123	1124	1125	1126	1127	1128	1129	1130	1131
1132	1133	1134	1135	1136	1137	1138	1139	1140	1141	1142	1143	1144
1145	1146	1147	1148	1149	1150	1151	1152	1153	1154	1155	1156	1157
1158	1159	1160	1161	1162	1163	1164	1165	1166	1167	1168	1169	1170
1171	1172	1173	1174	1175	1176	1177	1178	1179	1180	1181	1182	1183
1184	1185	1186	1187	1188	1189	1190	1191	1192	1193	1194	1195	1196
1197	1198	1199	1200	1201	1202	1203	1204	1205	1206	1207	1208	1209
1210	1211	1212	1213	1214	1215	1216	1217	1218	1219	1220	1221	1222
1223	1224	1225	1226	1227	1							

PROJETO PADRÃO - FNDE

MUNICÍPIO - UF: _____
 PROPRIETÁRIO: _____
 ENDEREÇO: _____
 PROPRIEDADE: _____
 RES. TÉCNICO: _____
 DATA: _____
 QUAL. CMA: _____

SECRETARIA MUNICIPAL DE EDUCAÇÃO
 COMISSÃO DE LICITAÇÃO

ESCOLA 6 SALAS DE AULA
PROJETO DE ESTRUTURA

UNIDADE: _____
 COORDENADOR: _____
 NÍVEL: 298.5
 (RÉGIM. PEDAGÓGICO)

PROPOSTA Nº: 4.81
 DATA: 06/32

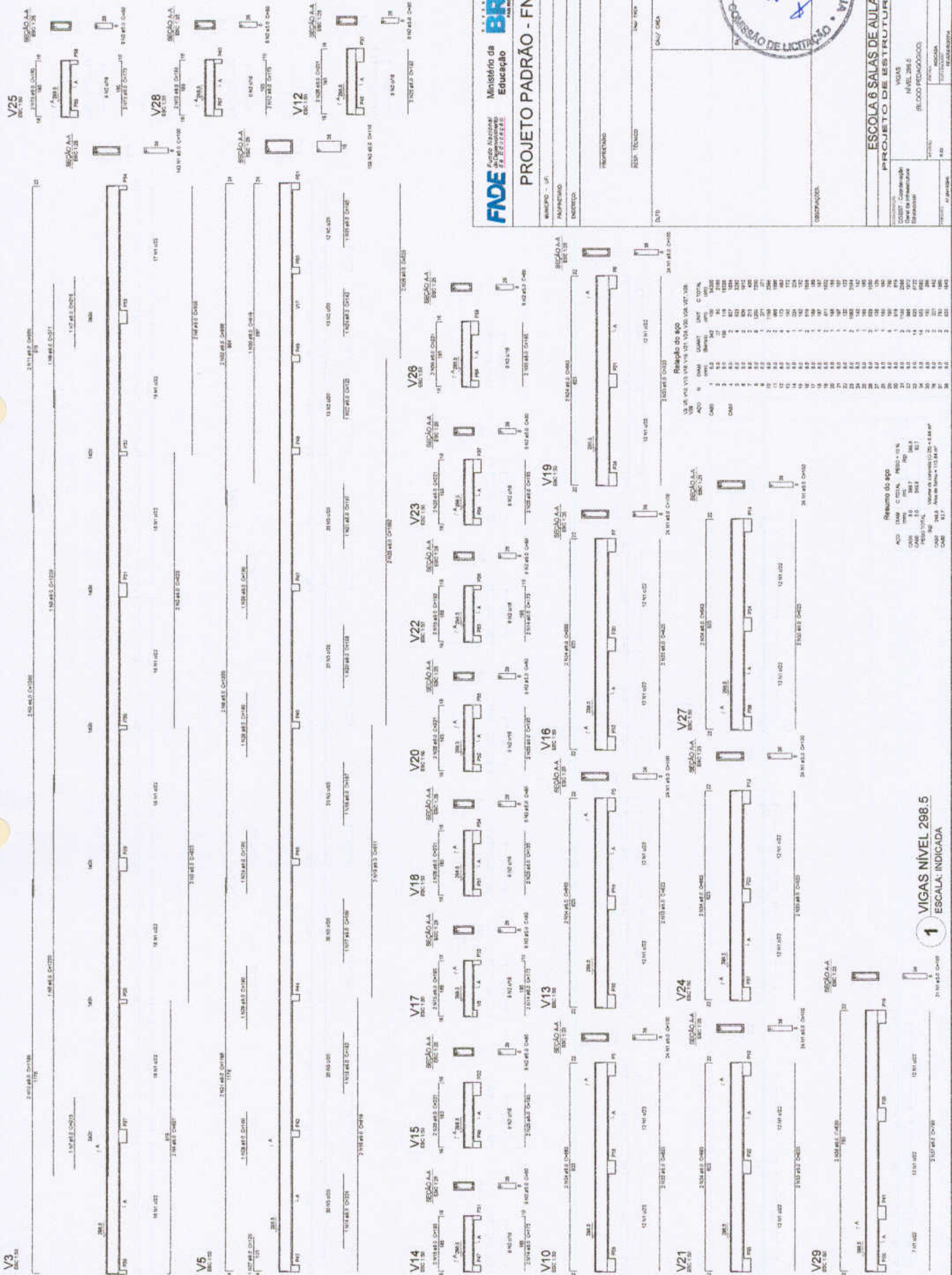

1 VIGAS NÍVEL 298.5
 ESCALA: INDICADA

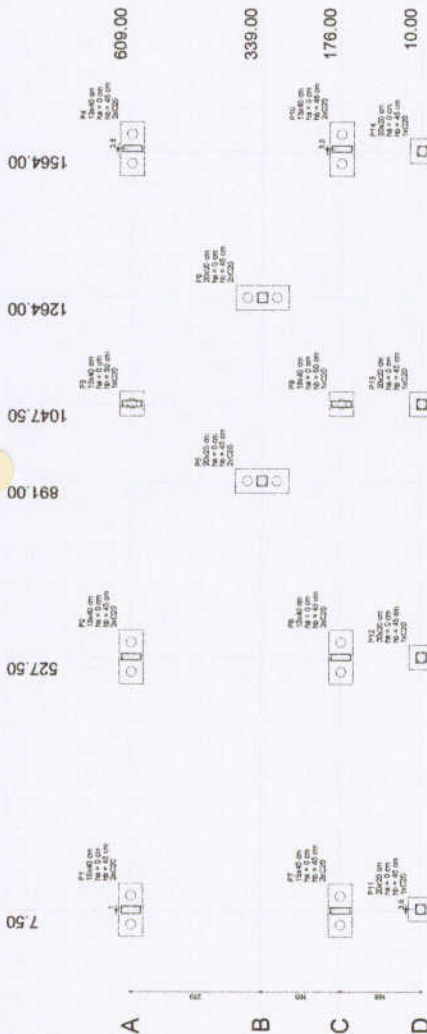

1 PLANTA DE LOCALIZAÇÃO
ESCALA 1/80

Item	Descrição	Quantidade	Valor Unitário	Valor Total
1
2
3
4
5
6
7
8
9
10
11
12
13
14
15
16
17
18
19
20
21
22
23
24
25
26
27
28
29
30
31
32
33
34
35
36
37
38
39
40
41
42
43
44
45
46
47
48
49
50
51
52
53
54
55
56
57
58
59
60
61
62
63
64
65
66
67
68
69
70
71
72
73
74
75
76
77
78
79
80
81
82
83
84
85
86
87
88
89
90
91
92
93
94
95
96
97
98
99
100

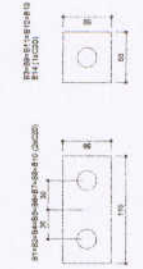

2 LEGENDA DOS BLOCOS
ESCALA 1/25

1 PLANTA DE LOCALIZAÇÃO
ESCALA 1/80

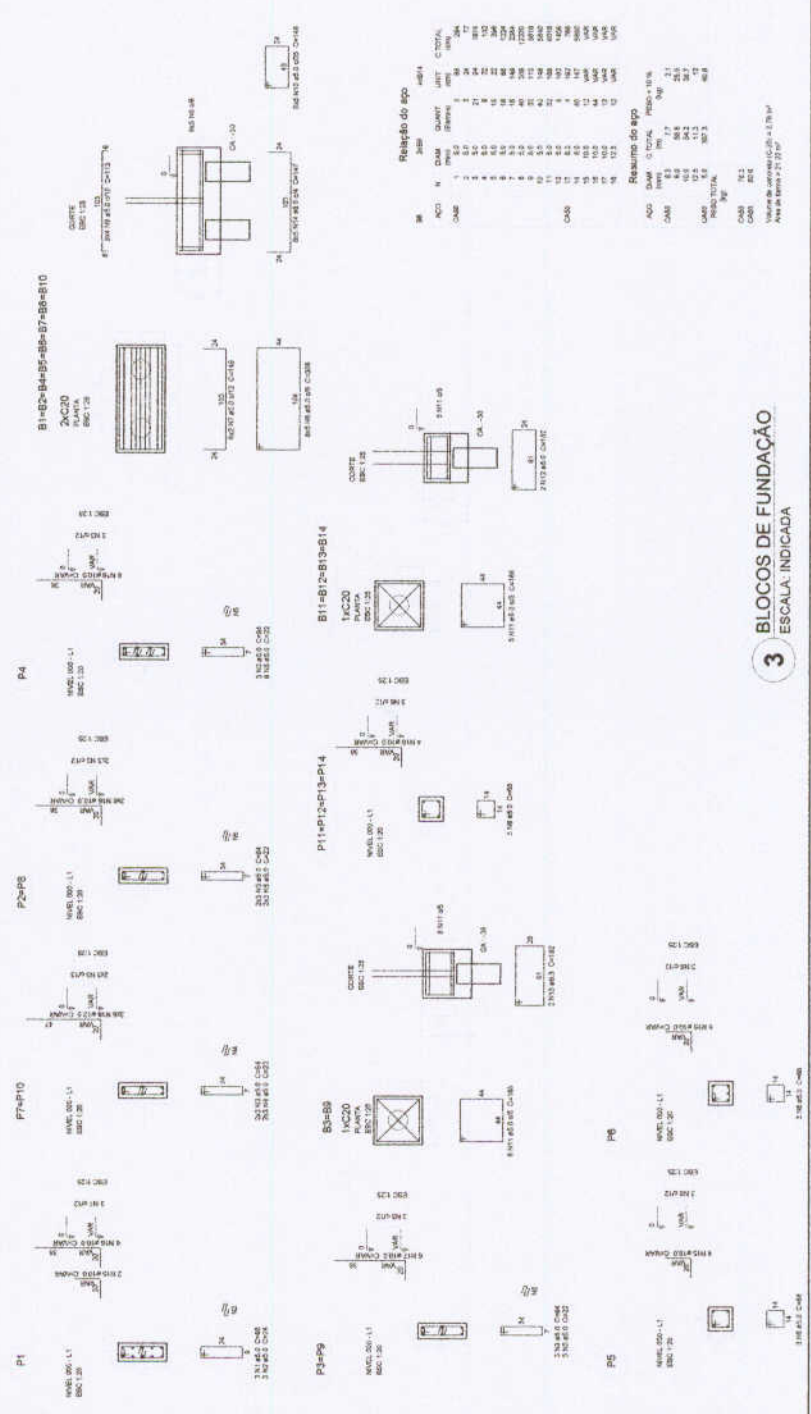

Relatório do aço

Item	QTD	DIAM	QUANT	UNIT	C TOTAL
1	1	10	1	10	10
2	1	12	1	12	12
3	1	14	1	14	14
4	1	16	1	16	16
5	1	18	1	18	18
6	1	20	1	20	20
7	1	22	1	22	22
8	1	24	1	24	24
9	1	26	1	26	26
10	1	28	1	28	28
11	1	30	1	30	30
12	1	32	1	32	32
13	1	34	1	34	34
14	1	36	1	36	36
15	1	38	1	38	38
16	1	40	1	40	40
17	1	42	1	42	42
18	1	44	1	44	44
19	1	46	1	46	46
20	1	48	1	48	48
21	1	50	1	50	50
22	1	52	1	52	52
23	1	54	1	54	54
24	1	56	1	56	56
25	1	58	1	58	58
26	1	60	1	60	60
27	1	62	1	62	62
28	1	64	1	64	64
29	1	66	1	66	66
30	1	68	1	68	68
31	1	70	1	70	70
32	1	72	1	72	72
33	1	74	1	74	74
34	1	76	1	76	76
35	1	78	1	78	78
36	1	80	1	80	80
37	1	82	1	82	82
38	1	84	1	84	84
39	1	86	1	86	86
40	1	88	1	88	88
41	1	90	1	90	90
42	1	92	1	92	92
43	1	94	1	94	94
44	1	96	1	96	96
45	1	98	1	98	98
46	1	100	1	100	100
47	1	102	1	102	102
48	1	104	1	104	104
49	1	106	1	106	106
50	1	108	1	108	108
51	1	110	1	110	110
52	1	112	1	112	112
53	1	114	1	114	114
54	1	116	1	116	116
55	1	118	1	118	118
56	1	120	1	120	120
57	1	122	1	122	122
58	1	124	1	124	124
59	1	126	1	126	126
60	1	128	1	128	128
61	1	130	1	130	130
62	1	132	1	132	132
63	1	134	1	134	134
64	1	136	1	136	136
65	1	138	1	138	138
66	1	140	1	140	140
67	1	142	1	142	142
68	1	144	1	144	144
69	1	146	1	146	146
70	1	148	1	148	148
71	1	150	1	150	150
72	1	152	1	152	152
73	1	154	1	154	154
74	1	156	1	156	156
75	1	158	1	158	158
76	1	160	1	160	160
77	1	162	1	162	162
78	1	164	1	164	164
79	1	166	1	166	166
80	1	168	1	168	168
81	1	170	1	170	170
82	1	172	1	172	172
83	1	174	1	174	174
84	1	176	1	176	176
85	1	178	1	178	178
86	1	180	1	180	180
87	1	182	1	182	182
88	1	184	1	184	184
89	1	186	1	186	186
90	1	188	1	188	188
91	1	190	1	190	190
92	1	192	1	192	192
93	1	194	1	194	194
94	1	196	1	196	196
95	1	198	1	198	198
96	1	200	1	200	200
97	1	202	1	202	202
98	1	204	1	204	204
99	1	206	1	206	206
100	1	208	1	208	208

Resumo do aço

Item	QTD	DIAM	QTD TOTAL	PREÇO UNIT	PREÇO TOTAL
1	1	10	1	10	10
2	1	12	1	12	12
3	1	14	1	14	14
4	1	16	1	16	16
5	1	18	1	18	18
6	1	20	1	20	20
7	1	22	1	22	22
8	1	24	1	24	24
9	1	26	1	26	26
10	1	28	1	28	28
11	1	30	1	30	30
12	1	32	1	32	32
13	1	34	1	34	34
14	1	36	1	36	36
15	1	38	1	38	38
16	1	40	1	40	40
17	1	42	1	42	42
18	1	44	1	44	44
19	1	46	1	46	46
20	1	48	1	48	48
21	1	50	1	50	50
22	1	52	1	52	52
23	1	54	1	54	54
24	1	56	1	56	56
25	1	58	1	58	58
26	1	60	1	60	60
27	1	62	1	62	62
28	1	64	1	64	64
29	1	66	1	66	66
30	1	68	1	68	68
31	1	70	1	70	70
32	1	72	1	72	72
33	1	74	1	74	74
34	1	76	1	76	76
35	1	78	1	78	78
36	1	80	1	80	80
37	1	82	1	82	82
38	1	84	1	84	84
39	1	86	1	86	86
40	1	88	1	88	88
41	1	90	1	90	90
42	1	92	1	92	92
43	1	94	1	94	94
44	1	96	1	96	96
45	1	98	1	98	98
46	1	100	1	100	100
47	1	102	1	102	102
48	1	104	1	104	104
49	1	106	1	106	106
50	1	108	1	108	108
51	1	110	1	110	110
52	1	112	1	112	112
53	1	114	1	114	114
54	1	116	1	116	116
55	1	118	1	118	118
56	1	120	1	120	120
57	1	122	1	122	122
58	1	124	1	124	124
59	1	126	1	126	126
60	1	128	1	128	128
61	1	130	1	130	130
62	1	132	1	132	132
63	1	134	1	134	134
64	1	136	1	136	136
65	1	138	1	138	138
66	1	140	1	140	140
67	1	142	1	142	142
68	1	144	1	144	144
69	1	146	1	146	146
70	1	148	1	148	148
71	1	150	1	150	150
72	1	152	1	152	152
73	1	154	1	154	154
74	1	156	1	156	156
7					

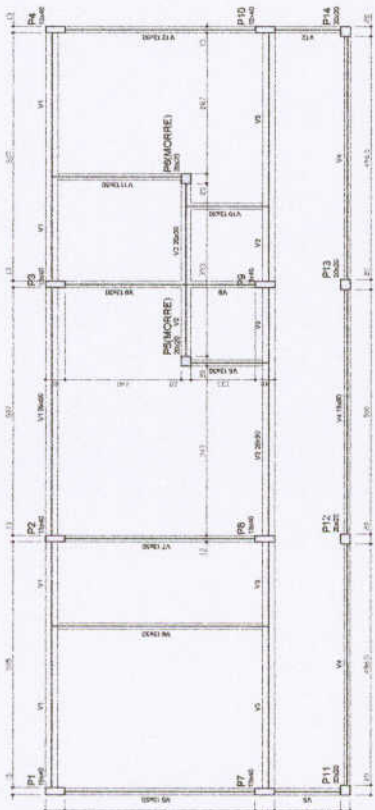

1 FORMAS DO PAVIMENTO NIVEL 000
ESCALA 1/50

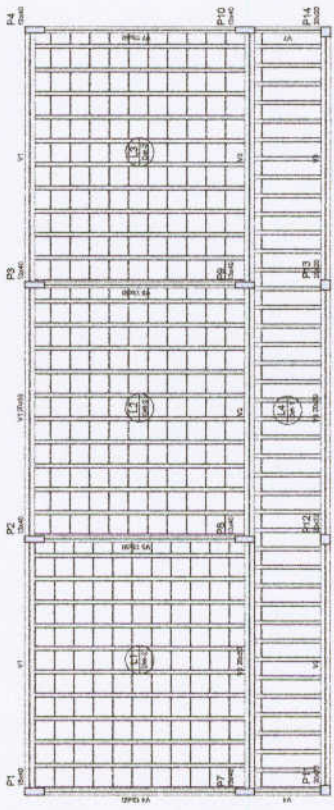

2 FORMAS DO PAVIMENTO NIVEL 298.5
ESCALA 1/50

Item	Descrição	Quantidade	Valor Unitário	Valor Total
V1
V2
V3
V4
V5
V6
V7
V8
V9
V10
V11
V12
V13
V14
V15
V16
V17
V18
V19
V20

Item	Descrição	Quantidade	Valor Unitário	Valor Total
V1
V2
V3
V4
V5
V6
V7
V8
V9
V10
V11
V12
V13
V14
V15
V16
V17
V18
V19
V20

Item	Descrição	Quantidade	Valor Unitário	Valor Total
V1
V2
V3
V4
V5
V6
V7
V8
V9
V10
V11
V12
V13
V14
V15
V16
V17
V18
V19
V20

Item	Descrição	Quantidade	Valor Unitário	Valor Total
V1
V2
V3
V4
V5
V6
V7
V8
V9
V10
V11
V12
V13
V14
V15
V16
V17
V18
V19
V20

Item	Descrição	Quantidade	Valor Unitário	Valor Total
V1
V2
V3
V4
V5
V6
V7
V8
V9
V10
V11
V12
V13
V14
V15
V16
V17
V18
V19
V20

Item	Descrição	Quantidade	Valor Unitário	Valor Total
V1
V2
V3
V4
V5
V6
V7
V8
V9
V10
V11
V12
V13
V14
V15
V16
V17
V18
V19
V20

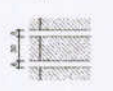
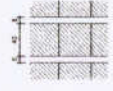

LEGENDA
 01 - Alvenaria de tijolo furado
 02 - Bloco de concreto
 03 - Tijolo cerâmico
 04 - Tijolo de vidro
 05 - Tijolo de vidro
 06 - Tijolo de vidro
 07 - Tijolo de vidro
 08 - Tijolo de vidro
 09 - Tijolo de vidro
 10 - Tijolo de vidro
 11 - Tijolo de vidro
 12 - Tijolo de vidro
 13 - Tijolo de vidro
 14 - Tijolo de vidro
 15 - Tijolo de vidro
 16 - Tijolo de vidro
 17 - Tijolo de vidro
 18 - Tijolo de vidro
 19 - Tijolo de vidro
 20 - Tijolo de vidro

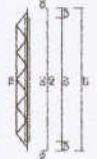

FNDE Fundação Nacional do Ensino e das Artes

Ministério da Educação

BRASIL

PROJETO PADRÃO - FNDE

MUNICÍPIO - UF: _____

PROPOSTANTE: _____

PROJETO: _____

PROJETADO: _____

RESP. TÉCNICO: _____

DATA: _____

USO: _____

ESCALA: _____

ESCOLA 6 SALAS DE AULA

PROJETO DE ESTRUTURA

FORMAS DOS PAVIMENTOS

NÍVEL 000 E 298.5

(BLOCO ADMINISTRATIVO)

CONDIÇÃO: _____

DATA: _____

PROJETO: _____

ESCALA: _____

SCF

08/32

