

FORTE COMÉRCIO DE ALIMENTOS EIRELI – ME
 AV JAIME ASSIS HENRIQUE, Nº 134 –CENTRO-CEP: 62.540-000– AMONTADA-CE
 CNPJ: 01.044.414/0001-85 CGF: 06.968.650-5
 EMAIL: fortcomercio.ce@gmail.com
 Fone: (85) 997710608/ 85-998520028.

PREGÃO ELETRÔNICO Nº 007/2023 PROCESSO ADMINISTRATIVO Nº 2023.02.16.01

AQUISIÇÃO DE GENEROS ALIMENTICIOS PARA SUPRIR AS NECESSIDADES DOS ALUNOS DO 9º ANO DO ENSINO FUNDAMENTAL DO MUNICIPIO DE GRANJA/CE, NOVO PROJETO DO MUNICIPIO EM PARceria COM O GOVERNO DO ESTADO, de acordo com as especificações, quantitativos e locais de entrega solicitados, durante o exercício de 2023.

LOTE 1 - MERCEARIA

ESPECIFICAÇÃO	MARCA	UND	TOTAL	VALOR UNIT.	EXTENSO	VALOR TOTAL	EXTENSO
1. AÇÚCAR CRISTAL BRANCO. Origem vegetal constituído da sacarose da cana de açúcar. Produto deverá estar de acordo com a legislação vigente (RDC nº. 271 de 22/09/05 - ANVISA). Isento de matéria terrosa, livre de umidade, isento de parasitas e fungos, coloração característica da espécie e livre de fragmentos estranhos. Pó branco fino de fácil escoamento. Não deve ser empedrado. Rotulagem obrigatória (de acordo com a RDC nº. 360/359 de 23/12/03, RDC nº. 259 de 20/09/02, RDC nº. 123 de 13/05/04 – ANVISA, lei nº. 10674/03). Embalagem primária: saco plástico de polietileno atóxico contendo 1000g do produto.	REALEZA	KG	1.000	R\$ 4,99	quatro reais e noventa e nove centavos	R\$ 4.990,00	quatro mil, novecentos e noventa reais



[Handwritten signature]

FORTE COMÉRCIO DE ALIMENTOS EIRELI – ME
 AV JAIME ASSIS HENRIQUE, Nº 134 –CENTRO-CEP: 62.540-000– AMONTADA-CE
 CNPJ: 01.044.414/0001-85 CGF: 06.968.650-5
 EMAIL: fortcomercio.ce@gmail.com
 Fone: (85) 997710608/ 85-998520028.

2.	<p>ARROZ BRANCO. Grupo: beneficiado. Subgrupo: polido. Classe: longo fino. Tipo 1. O produto deve seguir as exigências da Lei Federal nº. 9972/00 Decreto nº. 6268 de 22/11/07 que institui a Classificação de produtos vegetais. Produto deve ser isento de matéria terrosa, livre de umidade - máximo de 14% - isento de parasitas e fungos, coloração característica da espécie e livre de fragmentos estranhos. Rotulagem obrigatória (de acordo com a RDC nº. 360/359 de 23/12/03, RDC nº. 259 de 20/09/02, RDC nº123 de 13/05/04 – ANVISA, lei nº.10674/03). Embalagem primária: saco plástico de polietileno atóxico contendo 1000g do produto.</p>	REALEZA	KG	1.500	R\$ 7,04	sete reais e quatro centavos	R\$ 10.560,00	dez mil, quinhentos e sessenta reais
3.	<p>CAFÉ TORRADO E MOIDO. Empacotado à vácuo puro. Embalagem de 250g com rendimento igual ou superior a 7 litros para o preparo de café suave tendo como característica sensorial sabor não amargo. Deve ter o Selo de Pureza da ABIC. Rotulagem de acordo com as normas da ANVISA.</p>	MARATA	UND	400	R\$ 9,65	nove reais e sessenta e cinco centavos	R\$ 3.860,00	três mil, oitocentos e sessenta reais
4.	<p>FARINHA DE MANDIOCA. Tipo 01, classe branca, grupo seca. Embalagem primária plástica, transparente de 500g, inviolada, livre de insetos, microorganismos ou outra impureza que venha a comprometer o armazenamento e a saúde humana. Validade mínima 120 dias da data de entrega do produto.</p>	REALEZA	KG	500	R\$ 7,75	sete reais e setenta e cinco centavos	R\$ 3.875,00	três mil, oitocentos e setenta e cinco reais

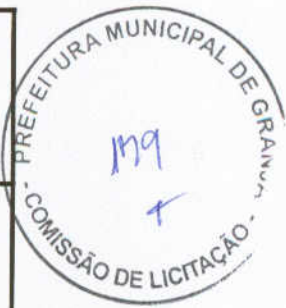

[Handwritten signature]

<p>5.</p> <p>FARINHA DE TRIGO ESPECIAL COM FERMENTO. Farinha de trigo com fermento. Embalagem primária: saco plástico atóxico transparente contendo 1000g. Embalagem secundária: fardo lacrado de 30 kg. Data de fabricação, validade, registro do empacotador contidos na embalagem. Isento de mofo, odores estranhos, substâncias nocivas e quaisquer outros tipos de impurezas. Prazo mínimo de validade de 6 meses.</p>	<p>KG</p> <p>150</p> <p>R\$ 9,08</p> <p>R\$ 1.362,00</p> <p>noze reais e oito centavos</p> <p>R\$</p> <p>mil trezentos e sessenta e dois reais</p>	<p>DONA BENTA</p>	<p>KG</p> <p>2.000</p> <p>R\$ 4,15</p> <p>R\$ 8.300,00</p> <p>quatro reais e quinze centavos</p> <p>R\$</p> <p>oito mil e trezentos reais</p>	<p>REALEZA</p>	<p>6.</p> <p>FARINHA DE MILHO FLOCADA. Flocão de Milho pré-cozido. Produto deve seguir a legislação vigente (RDC nº 273 de 22/09/05 – ANVISA e RDC nº 263 de 22/09/05 – ANVISA). Rotulagem obrigatória (de acordo com a RDC nº 360/359 de 23/12/03, RDC nº 259 de 20/09/02, RDC nº 123 de 13/05/04 – ANVISA, lei nº 10674/03). Embalagem primária: saco plástico de polietileno atóxico contendo 500g do produto. Embalagem secundária: saco plástico tipo fardo ou saco de papelão contendo 10 kg. Validade mínima de 120 dias da data de entrega do produto.</p>
---	--	-------------------	---	----------------	--



[Handwritten signature]

FORTE COMÉRCIO DE ALIMENTOS EIRELI – ME
 AV JAIME ASSIS HENRIQUE, Nº 134 –CENTRO-CEP: 62.540-000– AMONTADA-CE
 CNPJ: 01.044.414/0001-85 CGF: 06.968.650-5
 EMAIL: fortcomercio.ce@gmail.com
 Fone: (85) 997710608/ 85-998520028.

7.	<p>FELJÃO TIPO CORDA. O produto deve seguir as exigências da Lei Federal nº. 9972/00 Decreto nº. 6268 de 22/11/07 que institui a Classificação de produtos vegetais e IN nº12 de 28/03/08 MAPA. Produto deve ser isento de matéria terrosa, livre de umidade - máximo de 14% - isento de parasitas e fungos, coloração característica da espécie e livre de fragmentos estranhos. Rotulagem obrigatória (de acordo com a RDC nº. 360/359 de 23/12/03, RDC nº. 259 de 20/09/02, RDC nº123 de 13/05/04 – ANVISA, lei nº. 10674/03). Embalagem primária: saco plástico de polietileno atóxico contendo 1000g do produto.</p>	<p>KG</p> <p>600</p> <p>R\$</p> <p>9,90</p> <p>nove reais e noventa centavos</p> <p>R\$</p> <p>5.940,00</p> <p>cinco mil, novecentos e quarenta reais</p>	
8.	<p>FELJÃO TIPO PRETO. O produto deve seguir as exigências da Lei Federal nº. 9972/00 Decreto nº. 6268 de 22/11/07 que institui a Classificação de produtos vegetais e IN nº12 de 28/03/08 MAPA. Produto deve ser isento de matéria terrosa, livre de umidade - máximo de 14% - isento de parasitas e fungos, coloração característica da espécie e livre de fragmentos estranhos. Rotulagem obrigatória (de acordo com a RDC nº. 360/359 de 23/12/03, RDC nº. 259 de 20/09/02, RDC nº123 de 13/05/04 – ANVISA, lei nº. 10674/03). Embalagem primária: saco plástico de polietileno atóxico contendo 1000g do produto.</p>	<p>KG</p> <p>600</p> <p>R\$</p> <p>11,83</p> <p>onze reais e oitenta e três centavos</p> <p>R\$</p> <p>7.098,00</p> <p>sete mil e noventa e oito reais</p>	



[Handwritten signature]

FORTE COMÉRCIO DE ALIMENTOS EIRELI – ME
 AV JAIME ASSIS HENRIQUE, Nº 134 –CENTRO-CEP: 62.540-000– AMONTADA-CE
 CNPJ: 01.044.414/0001-85 CGF: 06.968.650-5
 EMAIL: fortecomercio.ce@gmail.com
 Fone: (85) 997710608/ 85-998520028.

9.	<p>LEITE EM PÓ INTEGRAL. Enriquecido com vitaminas e minerais. Embalagem primária de alumínio, em pacote de 1.000g, não furadas, estufadas, invioladas, livres de impurezas, umidade, insetos, microrganismos ou outras impurezas que venham a comprometer o armazenamento e a saúde humana. Produto com registro do serviço de inspeção/MAPA (SIF) ou equivalente estadual (SIE). Data de fabricação e validade expressas na embalagem e com validade de no mínimo 80% da data de entrega do produto.</p>	BOM DU LEITE	KG	1.000	R\$ 40,00	quarenta reais	R\$ 40.000,00	quarenta mil reais
10.	<p>MILHO PARA PIPOCA. Grupo: duro. Classe: amarelo. Tipo 1. O produto deve seguir as exigências da Lei Federal nº. 9972/00 Decreto nº. 6268 de 22/11/07 que institui a Classificação de produtos vegetais. Produto deve ser isento de matéria terrosa, livre de umidade - máximo de 14% - isento de parasitas e fungos, coloração característica da espécie e livre de fragmentos estranhos. Rotulagem obrigatória (de acordo com a RDC nº. 360/359 de 23/12/03, RDC nº. 259 de 20/09/02, RDC nº123 de 13/05/04 – ANVISA, lei nº.10674/03). Embalagem primária: saco plástico de polietileno atóxico contendo 500g do produto.</p>	KARAJA	KG	500	R\$ 11,24	onze reais e vinte e quatro centavos	R\$ 5.620,00	cinco mil, seiscentos e vinte reais
TOTAL								
L	R\$ 91.605,00							



noventa e um mil, seiscentos e cinco reais

LOTE 2 – BISCOITOS E MASSAS

[Handwritten signature]

FORTE COMÉRCIO DE ALIMENTOS EIRELI – ME
 AV JAIME ASSIS HENRIQUE, Nº 134 –CENTRO-CEP: 62.540-000– AMONTADA-CE
 CNPJ: 01.044.414/0001-85 CGF: 06.968.650-5
 EMAIL: fortecomercio.ce@gmail.com
 Fone: (85) 997710608/ 85-998520028.

ESPECIFICAÇÃO	UND	TOTAL	VALOR UNIT.	EXTENSO	VALOR TOTAL	EXTENSO
1. BISCOITO CREAM CRACKER. Biscoito ou bolacha salgada tipo Cream Cracker. Ingredientes básicos: farinha de trigo fortificada com ácido fólico e ferro, açúcar, fermentos químicos, sal, lecitina de soja. Embalagem dupla de polietileno atóxico, contendo de 330 a 400g do produto. Rotulagem de acordo com as normas da ANVISA. Validade de no mínimo 06 a 01 ano.	KG	1.000	R\$ 14,42	quatorze reais e quarenta e dois centavos	R\$ 14.420,00	quatorze mil, quatrocentos e vinte reais
2. BISCOITO TIPO MARIA SABOR CHOCOLATE. Biscoito ou bolacha doce tipo Maria sabor chocolate. Ingredientes básicos: farinha de trigo fortificada com ácido fólico e ferro (Vitamina B9), açúcar refinado, gordura vegetal, açúcar invertido, fermentos químicos (bicarbonato de amônio e bicarbonato de sódio), leite, sal refinado, estabilizante lecitina de soja, acondicionados em caixas de papelão, validade de no mínimo 06 a 01 ano. Rotulagem de acordo com as normas da ANVISA.	KG	600	R\$ 14,85	quatorze reais e oitenta e cinco centavos	R\$ 8.910,00	oito mil, novecentos e dez reais
3. BISCOITO TIPO MAISENA. Biscoito ou bolacha doce tipo Maisena, enriquecido. Ingredientes básicos: farinha de trigo fortificada com ácido fólico e ferro (Vitamina B9), açúcar refinado, gordura vegetal, açúcar invertido, fermentos químicos (bicarbonato de amônio e bicarbonato de sódio), leite, sal refinado, estabilizante lecitina de soja. Embalagem plástica contendo de 330 a 400g do produto. Rotulagem de acordo com as normas da ANVISA. Validade de no mínimo 06 meses a 01 ano.	KG	800	R\$ 14,85	quatorze reais e oitenta e cinco centavos	R\$ 11.880,00	onze mil, oitocentos e oitenta e três reais



FORTE COMÉRCIO DE ALIMENTOS EIRELI – ME
 AV JAIME ASSIS HENRIQUE, Nº 134 –CENTRO-CEP: 62.540-000– AMONTADA-CE
 CNPJ: 01.044.414/0001-85 CGF: 06.968.650-5
 EMAIL: fortcomercio.ce@gmail.com
 Fone: (85) 997710608/ 85-998520028.

4.	BISCOITO SALGADO TIPO MINI-CRACKER. Biscoito ou bolacha salgada tipo Mini-Cracker. Ingredientes básicos: farinha de trigo fortificada com ácido fólico e ferro, açúcar, fermentos químicos, sal, lecitina de soja. Embalagem de polietileno atóxico, contendo de 300 a 400g do produto. Rotulagem de acordo com as normas da ANVISA.	ESRELA	KG	600	R\$ 16,15	dezesseis reais e quinze centavos	R\$ 9.690,00	nove mil, seiscentos e noventa reais
5.	BISCOITO TIPO ROSQUINHA DE MILHO Biscoito ou bolacha doce tipo rosquinha, aromatizado sabor milho verde Ingredientes básicos: farinha de trigo enriquecida com ferro e ácido fólico vitamina B9, açúcar, gordura vegetal, sal, fermentos químicos, aroma de milho verde Embalagem saco de polietileno atóxico, contendo no mínimo 330g do produto Rotulagem de acordo com as normas da ANVISA Validade de no mínimo 06 meses a 01 ano	COELHO	KG	600	R\$ 14,85	quatorze reais e oitenta e cinco centavos	R\$ 8.910,00	oito mil, novecentos e dez reais
6.	MACARRÃO ESPAGUETE. Macarrão longo, fino, tipo espaguete, sêmola de trigo, enriquecida com ferro e ácido fólico, corante natural de urucum, sem ovos. Embalagem primária plástica de 500g não furadas, estufadas, invioladas, livres de impurezas, umidade, insetos, microrganismos ou outras impurezas que venham a comprometer o armazenamento e a saúde humana.	POTY	UND	1.500	R\$ 4,40	quatro reais e quarenta centavos	R\$ 6.600,00	seis mil e seiscentos reais



FORTE COMÉRCIO DE ALIMENTOS EIRELI – ME
 AV JAIME ASSIS HENRIQUE, Nº 134 –CENTRO-CEP: 62.540-000– AMONTADA-CE
 CNPJ: 01.044.414/0001-85 CGF: 06.968.650-5
 EMAIL: fortecomercio.ce@gmail.com
 Fone: (85) 997710608/ 85-998520028.

7.	PÃO TIPO HOT-DOG. Embalagem em polietileno contendo 10 unidades e pesando 500g do produto. Isento de matéria terrosa e parasitas 3 em perfeito estado de conservação. Não serão permitidos: produto queimado ou mal assado; odores e/ou sabores estranhos; presença de fungos e bolores. Sem adição de farelos e corantes de quaisquer naturezas. Rotulagem contendo identificação do produto, marca, validade e peso líquido. Ingredientes: farinha de trigo enriquecida com ferro e ácido fólico, açúcar, margarina, leite em pó, ovo, sal, fermento biológico e conservador propionato de cálcio e ácido ascórbico.	UND	2.000	R\$ 8,02	oito reais e dois centavos	R\$ 16.040,00	dezesesse mil e quarenta reais
TOTAL	DN PAN					R\$ 76.450,00	

setenta e seis mil, quatrocentos e cinquenta reais

LOTE 3 – CARNES

	ESPECIFICAÇÃO	MARCA	UND	TOTAL	VALOR UNIT.	EXTENSO	VALOR TOTAL	EXTENSO
1.	CARNE SUÍNA CONGELADA EM CUBOS (PERNIL). Carne suína processada, congelada, em cubos de aproximadamente 50g. Aparência própria da espécie, não amolecida nem pegajosa, textura macia, aroma e sabor cárneo. Embalagem contendo 1000 gramas do produto. Rotulagem de acordo com as exigências de registros no Ministério da Saúde/MAPA. Produto com registro do serviço de inspeção/MAPA (SIF) ou equivalente estadual (SIE). Validade mínima de 06 (seis) meses da data de entrega.	DUBOI	KG	600	R\$ 29,30	vinte e nove reais e trinta centavos	R\$ 17.580,00	dezesesse mil, quinhentos e oitenta e seis reais



[Handwritten signature]

FORTE COMÉRCIO DE ALIMENTOS EIRELI – ME
 AV JAIME ASSIS HENRIQUE, Nº 134 –CENTRO-CEP: 62.540-000– AMONTADA-CE
 CNPJ: 01.044.414/0001-85 CGF: 06.968.650-5
 EMAIL: fortecomercio.ce@gmail.com
 Fone: (85) 997710608/ 85-998520028.

2.	<p>CARNE BOVINA EM ISCAS CONGELADA. Carne bovina obtida do músculo bovino cortada em iscas, com gordura máxima 15% e água 3% no máximo. Embalada em sacos de polietileno à vácuo contendo 1000g do produto. Aspecto não pegajoso. Cor vermelha sem manchas esverdeadas e odor característico. Produto deve seguir a legislação vigente (Instrução Normativa nº 83 anexos II de 21/11/03 MAPA). Produto com registro do serviço de inspeção/MAPA (SIF) ou equivalente estadual (SIE). Rotulagem obrigatória (RDC nº 360/359 de 23/12/03, RDC nº 259 de 20/09/02, RDC nº 123 de 13/05/04 e IN nº 83 Anexo II de 21/11/03, lei nº 10.674).</p>	FORTBOI	KG	600	R.\$ 38,35	trinta e oito reais e trinta e cinco centavos	R\$ 23.010,00	vinte e três mil e dez reais
3.	<p>CARNE BOVINA MOÍDA CONGELADA (MÚSCULO) - Músculo Moído. Embalagem primária: plástica transparente a vácuo contendo 1000g do produto, inviolado e íntegro. Não deve conter cristais de gelo no interior da embalagem. Produto com coloração vermelho-escuro, produzido de acordo com a legislação vigente. Em perfeito estado de conservação, sem odor impróprio ou quaisquer características que inviabilizem o consumo humano. Produto com registro do serviço de inspeção/MAPA (SIF) ou equivalente estadual (SIE).</p>	FORTBOI	KG	2.000	R.\$ 33,00	trinta e três reais	R\$ 66.000,00	sessenta e seis mil reais



[Handwritten signature]

FORTE COMÉRCIO DE ALIMENTOS EIRELI – ME
 AV JAIME ASSIS HENRIQUE, Nº 134 –CENTRO-CEP: 62.540-000– AMONTADA-CE
 CNPJ: 01.044.414/0001-85 CGF: 06.968.650-5
 EMAIL: fortecomercio.ce@gmail.com
 Fone: (85) 997710608/ 85-998520028.

4.	<p>CARNE DE CHARQUE BOVINA. Dianteira, em cubos, salgada, dessecada e com baixo percentual de gordura (no Máximo 15%). Produto com registro do serviço de inspeção/MAPA (SIF) ou equivalente estadual (SIE). Produto deve seguir a legislação vigente (Instrução Normativa nº 22 de 24/11/05- MAPA). Rotulagem obrigatória (RDC nº 360/359 de 23/12/03, RDC nº 259 de 20/09/02, RDC nº 123 de 13/05/04 e IN nº 22 de 24/11/05, lei nº 10.674 de 16/05/03). Embalagem primária a vácuo em polietileno atóxico transparente com 1.000g do produto.</p>	FORTBOI	KG	600	R\$ 47,65	quarenta e sete reais e sessenta e cinco centavos	R\$ 28.590,00	vinte e oito mil, quinhentos e noventa reais
5.	<p>FILÉ DE PEIXE MERLUZA. Carne de Merluza filetada, sem vísceras, osso, pele e espinhas. Registro do SIF ou SIE. Produto deve seguir a legislação vigente (Instrução Normativa nº 22 de 24/11/05- MAPA). Rotulagem obrigatória (RDC nº 360/359 de 23/12/03, RDC nº 259 de 20/09/02, RDC nº 123 de 13/05/04 e IN nº 22 de 24/11/05, lei nº 10.674 de 16/05/03). Embalagem primária: saco de polietileno de baixa densidade contendo 1000g do produto.</p>	VEAN VELEIRO	KG	600	R\$ 38,15	trinta e oito reais e quinze centavos	R\$ 22.890,00	vinte e dois mil, oitocentos e noventa reais



[Handwritten signature]

FORTE COMÉRCIO DE ALIMENTOS EIRELI – ME
 AV JAIME ASSIS HENRIQUE, Nº 134 –CENTRO-CEP: 62.540-000– AMONTADA-CE
 CNPJ: 01.044.414/0001-85 CGF: 06.968.650-5
 EMAIL: fortcomercio.ce@gmail.com
 Fone: (85) 997710608/ 85-998520028.

6.	<p>FRANGO. Corte de frango tipo peito de frango. Seguir a legislação vigente (Portaria nº210 de 10/11/98 do DAS/DIPOA). Produto com registro do serviço de inspeção/MAPA (SIF) ou equivalente estadual (SIE). Aspecto firme, não amolecido e nem pegajoso. Cor amarelo-rosado sem escurecimento ou manchas esverdeadas e odor característico. Rotulagem obrigatória (RDC nº.360/359 de 23/12/03, RDC nº.259 de 20/09/02, RDC nº.123 de 13/05/04 e Portaria nº 210 de 10/11/98 MAPA, lei nº10.674). Embalagem primária: em sacos de polietileno atóxico. Cada peito de frango deve ser embalado individualmente.</p>	FRIATO	KG	2.000	R\$ 18,85	dezoito reais e oitenta e cinco centavos	R\$ 37.700,00	trinta e sete mil e setecentos reais
7.	<p>FRANGO. Corte de frango tipo coxa e sobrecoxa desossada. Seguir a legislação vigente (Portaria nº210 de 10/11/98 do DAS/DIPOA). Produto com registro do serviço de inspeção/MAPA (SIF) ou equivalente estadual (SIE). Aspecto firme, não amolecido e nem pegajoso. Cor amarelo-rosado sem escurecimento ou manchas esverdeadas e odor característico. Rotulagem obrigatória (RDC nº.360/359 de 23/12/03, RDC nº.259 de 20/09/02, RDC nº.123 de 13/05/04 e Portaria nº 210 de 10/11/98 MAPA, lei nº10.674). Embalagem primária: bandeja de isopor envolvida em polietileno atóxico contendo 1000g do produto.</p>	FRIATO	KG	600	R\$ 16,25	dezesesseis reais e vinte e cinco centavos	R\$ 9.750,00	nove mil, setecentos e cinquenta reais
TOTAL							R\$ 206.520,00	



duzentos e cinco mil, quinhentos e vinte reais

LOTE 4 – TEMPEROS

FORTE COMÉRCIO DE ALIMENTOS EIRELI - ME
 AV JAIME ASSIS HENRIQUE, Nº 134 -CENTRO-CEP: 62.540-000- AMONTADA-CE
 CNPJ: 01.044.414/0001-85 CGF: 06.968.650-5
 EMAIL: fortecomercio.ce@gmail.com
 Fone: (85) 997710608/ 85-998520028.

ESPECIFICAÇÃO	MARCA	UND	TOTAL	VALOR UNIT.	EXTENSO	VALOR TOTAL	EXTENSO
1. ALHO AMASSADO SEM SAL. Tempero. Produto deve seguir a legislação vigente (RDC nº. 276 de 22/09/05 - ANVISA, Portaria nº242 MAPA). Rotulagem obrigatória (de acordo com a RDC nº. 360/359 de 23/12/03, RDC nº. 259 de 20/09/02, RDC nº123 de 13/05/04 - ANVISA, Lei nº.10674/03). Embalagem primária: pote de PVC leitoso atóxico contendo 1000g do produto.	CEASA	KG	400	R\$ 37,30	trinta e sete reais e trinta centavos	R\$ 14.920,00	quatorze mil, novecentos e vinte reais
2. COLORÍFICO. Ingredientes: urucum, farinha de arroz e óleo vegetal sem adição de sal. (RDC nº. 276 de 22/09/05 - ANVISA). Produto com aspecto de pó fino, cor alaranjada, odor e sabor próprio. Rotulagem obrigatória (de acordo com a RDC nº. 360/359 de 23/12/03, RDC nº. 259 de 20/09/02, RDC nº123 de 13/05/04 - ANVISA, lei nº. 10674/03). Embalagem primária: polietileno atóxico contendo 100g do produto.	REALEZA	KG	300	R\$ 12,30	doze reais e trinta centavos	R\$ 3.690,00	três mil, seiscentos e noventa reais
3. EXTRATO DE TOMATE. Produto com os seguintes ingredientes: tomate, açúcar (máximo de 1%), sal (máximo de 5% de cloreto de sódio), isento de fermentações. Não deve indicar processamento defeituoso. Rotulagem de acordo com as normas da ANVISA. Embalagem em lata ou sachê contendo de 300 a 1000 gramas do produto.	XAVANTE	KG	400	R\$ 14,45	quatorze reais e quarenta e cinco centavos	R\$ 5.780,00	cinco mil, setecentos e oitenta reais



[Handwritten signature]

4.	<p>ÓLEO DE SOJA REFINADO. Produto deve seguir a legislação vigente (RDC nº. 270 de 22/09/05 – ANVISA). Aspecto limpo e isento de impurezas. Cor e odor característicos. Rotulagem obrigatória (de acordo com a RDC nº. 360/359 de 23/12/03, RDC nº. 259 de 20/09/02, RDC nº123 de 13/05/04 – ANVISA, lei nº.10674/03). Embalagem primária: de garrafa plástica tipo PET atóxica contendo 900ml do produto.</p>	SOYA	GRF	500	R\$ 12,42	doze reais e quarenta e dois centavos	R\$ 6.210,00	seis mil, duzentos e dez reais
5.	<p>PIMENTA DO REINO DESIDRATADA. Frutos de pimenta (<i>Piper nigrum L.</i>) desidratados, embalados em saco plástico atóxico. Rotulagem de acordo com as normas da ANVISA.</p>	MARATA	KG	20	R\$ 27,15	vinte e sete reais e quinze centavos	R\$ 543,00	quinhentos e quarenta e três reais
6.	<p>SAL REFINADO. Iodado, embalagem primária plástica de 1.000 g, inviolada, não furada, livre de insetos, umidade, microrganismos ou outras impurezas que venham a comprometer o armazenamento e a saúde humana.</p>	JACARE	KG	500	R\$ 1,25	um real e vinte e cinco centavos	R\$ 625,00	seiscentos e vinte e cinco reais
7.	<p>VINAGRE DE ALCÓOL. Fermentação acética de mistura hidro alcoólica originária do álcool etílico. Cor característica com a origem dos componentes da matéria-prima e nutrientes. Aroma acético. Rotulagem obrigatória (de acordo com a RDC nº. 360/359 de 23/12/03, RDC nº. 259 de 20/09/02, RDC nº123 de 13/05/04 – ANVISA, lei nº.10674/03). Embalagem primária: garrafa plástica tipo PET atóxica contendo 500ml do produto.</p>	MARATA	GRF	300	R\$ 3,55	três reais e cinquenta e cinco centavos	R\$ 1.065,00	mil e sessenta e cinco reais

TOTAL

R\$

6.833,00

trinta e dois mil, oitocentos e trinta e três reais



LOTE 5 – HORTIFRUTIGRANJEIROS

FORTE COMÉRCIO DE ALIMENTOS EIRELI – ME
 AV JAIME ASSIS HENRIQUE, Nº 134 –CENTRO-CEP: 62.540-000– AMONTADA-CE
 CNPJ: 01.044.414/0001-85 CGF: 06.968.650-5
 EMAIL: fortcomercio.ce@gmail.com
 Fone: (85) 997710608/ 85-998520028.

	ESPECIFICAÇÃO	UND	TOTAL	VALOR UNIT.	EXTENSO	VALOR TOTAL	EXTENSO
1.	ALFACE AMERICANA , fresca, folhas verdes e inte-gras sem manchas escuras, sujidades, com grau de maturação que possibilite o consumo seguro e imediato. Acondicionada em saco plástico contendo uma unidade (pé) pesando aproximadamente de 250 a 350 gramas. CEASA	UND	400	R\$ 3,10	três reais e dez centavos	R\$ 1.240,00	mil duzentos e quarenta reais
2.	BATATA INGLESA , tamanho médio, fresca, íntegra e firme, com grau de maturação adequado, isenta de substância terrosa, sujidades ou corpos estranhos. Acondicionada em monoblocos de PVC frestados. CEASA	KG	400	R\$ 9,10	nove reais e dez centavos	R\$ 3.640,00	três mil, seiscentos e quarenta reais
3.	CEBOLA BRANCA , fresca, íntegra e firme, isenta de sujidades com grau de evolução completa do tamanho. Acondicionada em monoblocos de PVC frestados. CEASA	KG	300	R\$ 9,50	nove reais e cinquenta centavos	R\$ 2.850,00	dois mil, oitocentos e cinquenta reais
4.	CENOURA , fresca, íntegra e firme, isenta de sujidades com grau de evolução completa do tamanho. Acondicionada em monoblocos de PVC frestados. CEASA	KG	400	R\$ 8,80	oito reais e oitenta centavos	R\$ 3.520,00	três mil, quinhentos e vinte reais
5.	LARANJA PERA , tamanho médio, fresca, íntegra e firme, com grau de maturação adequado, isenta de substância terrosa, sujidades ou corpos estranhos. Acondicionada em sacos vazados. CEASA	KG	300	R\$ 9,60	nove reais e sessenta centavos	R\$ 2.880,00	dois mil, oitocentos e oitenta reais
6.	OVO DE GALINHA , tipo médio (igual ou superior a 50g), bandeja com 30 unidades. Rotulagem de acordo com as normas da ANVISA e registro	BDJ	400	R\$ 23,88	vinte e três reais e oitenta e oito centavos	R\$ 9.552,00	nove mil, quinhentos e cinquenta e dois reais



FORTE COMÉRCIO DE ALIMENTOS EIRELI – ME
 AV JAIME ASSIS HENRIQUE, Nº 134 –CENTRO-CEP: 62.540-000– AMONTADA-CE
 CNPJ: 01.044.414/0001-85 CGF: 06.968.650-5
 EMAIL: fortecomercio.ce@gmail.com
 Fone: (85) 997710608/ 85-998520028.

7.	PIMENTÃO VERDE. In natura, primeira qualidade, de tamanho médio, em boas condições de consumo, sem bolores ou partes que comprometam o armazenamento ou consumo humano. Apresentando grau de maturação tal que lhe permita suportar a manipulação, transporte e a conservação em condições adequadas para o consumo. Isento de sujidades, parasitas e larvas.	CEASA	KG	300	R\$ 8,50	oito reais e cinquenta centavos	R\$ 2.550,00	dois mil, quinhentos e cinquenta reais
8.	TÔMATE. In natura, primeira qualidade, de tamanho médio, em boas condições de consumo, sem bolores ou partes que comprometam o armazenamento ou consumo humano. Apresentando grau de maturação tal que lhe permita suportar a manipulação, transporte e a conservação em condições adequadas para o consumo. Isento de sujidades, parasitas e larvas.	CEASA	KG	300	R\$ 8,80	oito reais e oitenta centavos	R\$ 2.640,00	dois mil, seiscentos e quarenta reais
TOTAL							R\$ 28.872,00	vinte e oito mil, oitocentos e setenta e dois reais

LOTE 6 – POLPAS DE FRUTAS

ESPECIFICAÇÃO	UND	TOTAL	VALOR UNIT.	EXTENSO	VALOR TOTAL	EXTENSO
1. POLPA DE ACEROLA. Polpa de fruta, sabor ACEROLA. Ingrediente básico: polpa da fruta. Embalagem primária: saco plástico de polietileno atóxico contendo 100 gramas do produto. Registro no Ministério da Agricultura. Rotulagem de acordo com as normas da ANVISA.	KG	300	R\$ 11,80	onze reais e oitenta centavos	R\$ 3.540,00	três mil, quinhentos e quarenta reais



[Handwritten signature]

FORTE COMÉRCIO DE ALIMENTOS EIRELI - ME
 AV JAIME ASSIS HENRIQUE, Nº 134 -CENTRO-CEP: 62.540-000- AMONTADA-CE
 CNPJ: 01.044.414/0001-85 CGF: 06.968.650-5
 EMAIL: fortcomercio.ce@gmail.com
 Fone: (85) 997710608/ 85-998520028.

2.	POLPA DE CAJU. Polpa de fruta, sabor CAJU. Ingrediente básico: polpa da fruta. Embalagem primária: saco plástico de polietileno atóxico contendo 100 gramas do produto. Registro no Ministério da Agricultura. Rotulagem de acordo com as normas da ANVISA.	ITAPOLPAS	KG	300	R\$ 11,80	onze reais e oitenta centavos	R\$ 3.540,00	três mil, quinhentos e quarenta reais
3.	POLPA DE GOIABA. Polpa de fruta, sabor GOIABA. Ingrediente básico: polpa da fruta. Embalagem primária: saco plástico de polietileno atóxico contendo 100 gramas do produto. Registro no Ministério da Agricultura. Rotulagem de acordo com as normas da ANVISA.	ITAPOLPAS	KG	300	R\$ 11,80	onze reais e oitenta centavos	R\$ 3.540,00	três mil, quinhentos e quarenta reais
TOTAL							R\$ 10.620,00	

dez mil, seiscentos e vinte reais

LOTE 7 - BEBIDAS LÁCTEAS

ESPECIFICAÇÃO	UND	TOTAL	VALOR UNIT.	EXTENSO	VALOR TOTAL	EXTENSO
1. BEBIDA LÁCTEA CHOCOLATE. Bebida láctea UHT	UND	2.000	R\$ 9,60	nove reais e sessenta centavos	R\$ 19.200,00	dezenove mil e duzentos reais
2. BEBIDA LÁCTEA MORANGO. Bebida láctea sabor morango	UND	2.000	R\$ 9,50		R\$ 19.000,00	dezenove mil reais
TOTAL					R\$ 38.200,00	

#VALOR:



R\$ 484.100,00
 quatrocentos e oitenta e quatro mil e sessenta reais

TOTAL GLOBAL

[Handwritten signature]

FORTE COMÉRCIO DE ALIMENTOS EIRELI – ME
AV JAIME ASSIS HENRIQUE, Nº 134 –CENTRO-CEP: 62.540-000– AMONTADA-CE
CNPJ: 01.044.414/0001-85 CGF: 06.968.650-5
EMAIL: fortecomercio.ce@gmail.com
Fone: (85) 997710608/ 85-998520028.

Prazo de validade da Proposta: 90 (noventa) dias, conforme estabelecido em edital

Declaramos que nos preços ofertados estão incluídas todas as despesas incidentes sobre a execução do fornecimento referentes a tributos, encargos sociais, trabalhistas, previdenciários, fiscais e comerciais, taxas, fretes, seguros, deslocamentos de pessoal, custos e demais despesas que possam incidir sobre a contratação, inclusive a margem de lucro.

Declaramos, para todos os fins de direito, que cumprimos plenamente os requisitos de habilitação e que nossa Proposta de preços está em conformidade com as exigências do instrumento convocatório (edital).

Declaro sob as penas da lei, que até a presente data inexistem fatos impeditivos para a minha habilitação no presente processo licitatório, ciente da obrigatoriedade de declarar ocorrências posteriores.

Declaro para fins do disposto no inciso V do art. 27 da Lei nº 8.666, de 21 de junho de 1993, acrescido pela Lei nº 9.854, de 27 de outubro de 1999, que não emprego menor de 18 (dezoito) anos em trabalho noturno, perigoso ou insalubre e não emprego menor de 16 (dezesesseis) anos, salvo menor, a partir de 14 (quatorze) anos, na condição de aprendiz, nos termos do inciso XXXIII, do art. 7º da Constituição Federal.

Declaro que a proposta apresentada para essa licitação foi elaborada de maneira independente, de acordo com o que é estabelecido na Instrução Normativa Nº 2 de 16 de setembro de 2009 da SLTI/MP.

Declaro que não possuo, em minha cadeia produtiva, empregados executando trabalho degradante ou forçado, observando o disposto nos incisos III e IV do art.1º e no inciso III do art.5º da Constituição Federal.

Declaro que, conforme disposto no art. 93 da Lei nº 8.213, de 24 de julho de 1991, estou ciente do cumprimento da reserva de cargos prevista em lei para pessoa com deficiência ou para reabilitado da Previdência Social e que, se aplicado ao número de funcionários da minha empresa, atendo às regras de acessibilidade previstas na legislação.

Declaro, sob as penas da Lei, que não ultrapassei o limite de faturamento e cumpro os requisitos estabelecidos no Art. 3º da Lei Complementar nº 123, de 14 de dezembro de 2006, sendo apto a usufruir do tratamento favorecido estabelecido nos artigos 42 ao 49 da referida Lei Complementar.

Amontada 06 de março de 2023



**MARILENE DE CARVALHO VASCONCELOS LTDA**

CNPJ: 35.043.876/0001-08 CGF: 06.094.979-1

E-mail: mercantilobuzim@hotmail.com

AV. LAIR FELIX NUNES Nº 204, CENTRO, TIANGUÁ-CE CEP.62.320-045



A
 Prefeitura Municipal de Granja
 Comissão Permanente de Licitação
 Ref: PREGÃO ELETRÔNICO Nº 007/2023

A proposta comercial encontra-se em conformidade com as informações previstas no Edital e seus anexos.

1. Identificação do Licitante:

Razão Social: Marilene de Carvalho Vasconcelos LTDA

Cnpj: 35.043.876/0001-08 Cgf: 06.094.979-1

Endereço Completo: Av. Lair Felix Nunes nº 204, Centro, Tianguá-Ce. Telefone: (88) 36712021

Representante legal: Marilene de Carvalho Vasconcelos, brasileira, Casada, empresária, inscrito no CPF sob o nº 285.759.933-87 e RG nº 1893763-89 SSP-CE, residente e domiciliada na cidade de Tianguá-Ce.

Banco: 1157-6 C/C 19611-8 BANCO DO BRASIL

OBJETO: AQUISIÇÃO DE GÊNEROS ALIMENTÍCIOS PARA SUPRIR AS NECESSIDADES DOS ALUNOS DO 9º ANO DO ENSINO FUNDAMENTAL DO MUNICÍPIO DE GRANJA/CE, NOVO PROJETO DO MUNICÍPIO EM PARCERIA COM O GOVERNO DO ESTADO.

PLANILHA DE PREÇOS PROPOSTOS

LC 01 - MERCEARIA

ITEM	ESPECIFICAÇÃO	MARCA	UND.	QUANT TOTAL	VLR UNITÁRIO	VLR TOTAL
1	Açúcar cristal branco. Origem vegetal constituído da sacarose da cana de açúcar. Produto deverá estar de acordo com a legislação vigente (rde nº2. 271 de 22/09/05 - anvisa). Isento de matéria terrosa, livre de umidade, isento de parasitas e fungos, coloração característica da espécie e livre de fragmentos estranhos. Pó branco fino de fácil escoamento. Não deve ser empedrado. Rotulagem obrigatória (de acordo com a rde ng. 350/359 de 23/12/03, rdc nº2. 259 de 20/09/02, rde nQ. 123 de 13/05/04 ? Anvisa, lei nº.10674/03). Embalagem primária: saco plástico de polietileno atóxico contendo 1000g do produto	OLHO D'AGUA	KG	1.000	R\$ 6,00	R\$ 6.000,00
	Valor unitário R\$:	Seis Reais				
	Valor total R\$	Seis Mil Reais				
2	Arroz branco. Grupo: beneficiado. Subgrupo: polido. Classe: longo fino. Tipo 1. O produto deve seguir as exigências da lei federal nº2. 9972/00 decreto ng. 6268 de 22/11/07 que institui a classificação de produtos vegetais. Produto deve ser isento de matéria terrosa, livre de umidade - máximo de 14% -isento de parasitas e fungos, coloração característica da espécie e livre de fragmentos estranhos. Rotulagem obrigatória (de acordo com a rde nº2. 360/359 de 23/12/03, rde ng. 259 de 20/09/02, rde nº123 de 13/05/04 - Anvisa, lei nº.10674/03). Embalagem primária: saco plástico de polietileno atóxico contendo 1000g do produto.	CÉLIA	KG	1.500	R\$ 8,00	R\$ 12.000,00
	Valor unitário R\$:	Oito Reais				
	Valor total R\$	Doze Mil Reais				
3	Café torrado e moído. Empacotado à vácuo puro. Embalagem de 250g com rendimento igual ou superior a 7 litros para o preparo de café suave tendo como característica sensorial sabor não amargo. Deve ter o selo de pureza da abc. Rotulagem de acordo com as normas da anvisa.	PRINCIPAL	UND.	400	R\$ 14,00	R\$ 5.600,00
	Valor unitário R\$:	Quatorze Reais				
	Valor total R\$	Cinco Mil Seiscentos Reais				
4	Farinha de mandioca tipo 01, classe branca, grupo seca. Embalagem primária plástica transparente de 500gr. inviolada, livre de insetos, microrganismos ou o, impureza que venha a comprometer o armazenamento e a saúde humana. Validade mínima 120 dias da data de entrega do produto.	TIO MARCIO	KG	500	R\$ 12,00	R\$ 6.000,00
	Valor unitário R\$:	Doze Reais				
	Valor total R\$	Seis Mil Reais				
5	Farinha de trigo especial com fermento. Farinha de trigo com fermento. Embalagem primária: saco plástico atóxico transparente contendo 1000g. Embalagem secundária: fardo lacrado de 30 kg. Data de fabricação, validade, registro do empacotados contidos na embalagem. Isento de mofo, odores estranhos, substâncias nocivas e quaisquer outros tipos de impurezas. Prazo mínimo de validade de 6 meses	DONA BENTA	KG	150	R\$ 12,00	R\$ 1.800,00
	Valor unitário R\$:	Doze Reais				
	Valor total R\$	Um Mil Oitocentos Reais				



MARILENE DE CARVALHO VASCONCELOS LTDA

CNPJ: 35.043.876/0001-08 CGF: 06.094.979-1

E-mail: mercantilobuzim@hotmail.com

AV. LAIR FELIX NUNES Nº 204, CENTRO, TIANGUÁ-CE CEP.62.320-045



6	Farinha de milho flocada. Flocó de milho pré-cozido, Produto deve seguir a legislação vigente (rcic ng 273 de 22/09/05 - Anvisa e rdc ng 263 de 22/09/05 - Anvisa). Rotulagem obrigatória (de acordo com a rdc ng 360/359 de 23/12/03, rdc n2 259 de 20/09/02, rdc ng 123 de 13/05/04 - Anvisa, lei n2 10674/03). Embalagem primária: saco plástico de polietileno atóxico contendo 500g do produto. Embalagem secundária: saco plástico tipo fardo ou saco de papelão contendo 10 kg. Validade mínima de 120 dias da data de entrega do produto.	SÃO BRAZ	KG	2.000	R\$	7,00	R\$	14.000,00	
Valor unitário R\$:		Sete Reais							
Valor total R\$:		Quatorze Mil Reais							
7	Feijão tipo corda. O produto deve seguir as exigências da lei federal n2. 9972/00 decreto ng. 6268 de 22/11/07 que institui a classificação de produtos vegetais e in n212 de 28/03/08 mapa. Produto deve ser isento de matéria terrosa, livre de umidade - máximo de 14% - isento de parasitas e fungos, coloração característica da espécie e livre de fragmentos estranhos. Rotulagem obrigatória (de acordo com a rdc ng. 350/359 de 23/12/03, rdc n2 259 de 20/09/02, rdc n2123 de 13/05/04 - anvisa, lei n2. 10674/03). Embalagem primária: saco plástico de polietileno atóxico contendo 1000g do produto	DONA DÊ	KG	600	R\$	16,00	R\$	9.600,00	
Valor unitário R\$:		Dezesseis Reais							
Valor total R\$:		Nove Mil Seiscentos Reais							
8	Feijão tipo preto. O produto deve seguir as exigências da lei federal ng. 9972/00 decreto nQ. 6268 de 22/11/07 que institui a classificação de produtos vegetais e in n212 de 28/03/08 mapa. Produto deve ser isento de matéria terrosa, livre de umidade - Máximo de 14% - isento de parasitas e fungos, coloração característica da espécie e livre de fragmentos estranhos. Rotulagem obrigatória (de acordo com a rdc n2. 360/359 de 23/12/03, rdc n2 259 de 20/09/02, rdc n2123 de 13/05/04 - Anvisa, lei n2. 10674/03). Embalagem primária: saco plástico de polietileno atóxico contendo 1000g do produto.	DONA DÊ	KG	600	R\$	16,00	R\$	9.600,00	
Valor unitário R\$:		Dezesseis Reais							
Valor total R\$:		Nove Mil Seiscentos Reais							
9	Leite em pó integral. Enriquecido com vitaminas e minerais. Embalagem primária de alumínio em pacote de 1000g, não furadas, estufadas, invioladas, livres de impurezas, umidade, insetos, microorganismos ou outras impurezas que venham a comprometer o armazenamento e a saúde humana. Produto com registro do serviço de inspeção/MAPA (SIF) ou equivalente estadual (SIE). Data de fabricação e validade expressas na embalagem e com validade de no mínimo 80% da data de entrega do produto.	BOM DU LEITE	KG	1.000	R\$	48,00	R\$	48.000,00	
Valor unitário R\$:		Quarenta Oito Reais							
Valor total R\$:		Quarenta Oito Mil Reais							
10	Milho para pipoca. Grupo: duro. Classe: amarelo. Tipo 1. O produto deve seguir as exigências da lei federal n2. 9972/00 decreto ng. 6268 de 22/11/07 que institui a classificação de produtos vegetais. Produto deve ser isento de matéria terrosa, livre de umidade - máximo de 14% - isento de parasitas e fungos, coloração característica da espécie e livre de fragmentos estranhos. Rotulagem obrigatória (de acordo com a rdc n2. 360/359 de 23/12/03, rdc ng. 259 de 20/09/02, rdc n2123 de 13/05/04 - Anvisa, lei n2.10674/03). Embalagem primária: saco plástico de polietileno atóxico contendo 500g do produto.	KICALDO	KG	500	R\$	12,00	R\$	6.000,00	
Valor unitário R\$:		Doze Reais							
Valor total R\$:		Seis Mil Reais							
VALOR TOTAL DO LOTE							Cento e Dezoito Mil Seiscentos Reais		R\$ 118.600,00

LOTE 02 - BISCOITOS E MASSAS

ITEM	ESPECIFICAÇÃO	MARCA	UND.	QUANT TOTAL	VLR UNITÁRIO	VLR TOTAL
1	Biscoito cream cracker: Biscoito ou bolacha salgada tipo cream cracker. Ingredientes básicos: farinha de trigo fortificada com ácido fólico e ferro, açúcar, fermentos químicos, sal, lecitina de soja. Embalagem dupla de polietileno atóxico, contendo 330 a 400g do produto. Rotulagem de acordo com as normas da anvisa. Validade de no mínimo 06 a 01 ano.	PETYAN	KG	1.000	R\$ 22,00	R\$ 22.000,00
Valor unitário R\$:		Vinte Dois Reais				
Valor total R\$:		Vinte Dois Mil Reais				



MARILENE DE CARVALHO VASCONCELOS LTDA

CNPJ: 35.043.876/0001-08 CGF: 06.094.979-1

E-mail: mercantilobuzim@hotmail.com

AV. LAIR FELIX NUNES Nº 204, CENTRO, TIANGUÁ-CE CEP.62.320-045



2	Biscoito tipo maria sabor chocolate. Biscoito ou bolacha doce tipo maria sabor chocolate. Ingredientes básicos: farinha de trigo fortificada com ácido fólico e ferro (vitamina b9), açúcar refinado, gordura vegetal, açúcar invertido, fermentos químicos (bicarbonato de amônio e bicarbonato de sódio), leite, sal refinada, estabilizante lecitina de soja. acondicionados em caixa de papelão, validade de no mínimo 06 a 01 ano. Rotulagem de acordo com as normas da anvisa.	PETYAN	KG	600	R\$	22,00	R\$	13.200,00	
Valor unitário R\$:		Vinte Dois Reais							
Valor total R\$:		Treze Mil Duzentos Reais							
3	Biscoito tipo maizena. Biscoito ou bolacha doce tipo maizena, enriquecido. Ingredientes básicos: farinha de trigo fortificada com ácido fólico e ferro (vitamina b9), açúcar refinado, gordura vegetal, açúcar invertido, fermentos químicos (bicarbonato de amônio e bicarbonato de sódio), leite, sal refinada, estabilizante lecitina de soja. Embalagem plástica contendo de 330 a 400g do produto. Rotulagem de acordo com as normas da anvisa. Validade de no mínimo 06 a 01 ano	PETYAN	KG	800	R\$	22,00	R\$	17.600,00	
Valor unitário R\$:		Vinte Dois Reais							
Valor total R\$:		Dezesse Mil Seiscentos Reais							
4	Biscoito salgado tipo mini-cracker. Biscoito ou bolacha salgada tipo mini-cracker. Ingredientes básicos: farinha de trigo fortificada com ácido fólico e ferro, açúcar, fermentos químicos, sal, lecitina de soja. Embalagem de polietileno atóxico, contendo 300 a 400g do produto. Rotulagem de acordo com as normas da anvisa.	COELHO	KG	600	R\$	26,00	R\$	15.600,00	
Valor unitário R\$:		Vinte Seis Reais							
Valor total R\$:		Quinze Mil Seiscentos Reais							
5	Biscoito tipo rosquinha de milho. Biscoito ou bolacha doce tipo rosquinha, aromatizado sabor milho verde. Ingredientes básicos: farinha de trigo enriquecida com ferro e ácido fólico (vitamina b9), açúcar, gordura vegetal, sal, fermentos químicos, aroma de milho verde. Embalagem saco de polietileno atóxico, contendo no mínimo 330g do produto. Rotulagem de acordo com as normas da anvisa. Validade de no mínimo 06 meses a 01 ano.	COELHO	KG	600	R\$	22,00	R\$	13.200,00	
Valor unitário R\$:		Vinte Dois Reais							
Valor total R\$:		Treze Mil Duzentos Reais							
6	Macarrão espaguete. Macarrão longo, fino, tipo espaguete, sémola de trigo, enriquecida com ferro e ácido fólico, corante natural de urucum, sem ovos. Embalagem primária plástica de 500g não furadas, estufadas, invioladas, livres de impurezas, umidade, insetos, microrganismos ou outras impurezas que venham a comprometer o armazenamento e a saúde humana	PETYAN	UND.	1.500	R\$	7,00	R\$	10.500,00	
Valor unitário R\$:		Sete Reais							
Valor total R\$:		Dez Mil Quinhentos Reais							
7	Pão tipo hot-dog. Embalagem em polietileno contendo 10 unidades e pesando 500g do produto. Isento de matéria terrosa e parasitas e em perfeito estado de conservação. Não serão permitidos: produto queimado ou mal assados; odores e/ou sabores estranhos; presença de fungos e bolores. Sem adição de farelos e corantes de quaisquer naturezas. Rotulagem contendo identificação do produto, marca, validade e peso líquido. Ingredientes: farinha de trigo enriquecida com ferro e ácido fólico, açúcar, margarina, leite em pó, ovo, sal, fermento biológico e conservador propionato de cálcio e ácido ascorbico.	LA PAZ	UND.	2.000	R\$	12,00	R\$	24.000,00	
Valor unitário R\$:		Doze Reais							
Valor total R\$:		Vinte Quatro Mil Reais							
VALOR TOTAL DO LOTE		Cento e Dezesseis Mil Cento e Reais					R\$ 116.100,00		

.LOTE 03 - CARNES

ITEM	ESPECIFICAÇÃO	MARCA	UND.	QUANT TOTAL	VLR UNITÁRIO	VLR TOTAL
1	Carne suína congelada em cubos (pernil). Carne suína processada, congelada em cubos de aproximadamente 50g. Aparência própria da espécie, não amolecida nem pegajosa, textura macia, aroma e sabor cárneo. Embalagem contendo 1000 gramas do produto. Rotulagem de acordo com as exigências de registros no ministério da saúde/MAPA. Produto com registro do serviço de inspeção/ MAPA (51F) ou equivalente estadual (SIE). Validade mínima de 06 (seis) meses da data de entrega.	SABOR DO SERTÃO	KG	600	R\$ 50,00	R\$ 30.000,00
Valor unitário R\$:		Cinquenta Reais				
Valor total R\$:		Trinta Mil Reais				



MARILENE DE CARVALHO VASCONCELOS LTDA

CNPJ: 35.043.876/0001-08 CGF: 06.094.979-1

E-mail: mercantilobuzim@hotmail.com

AV. LAIR FELIX NUNES Nº 204, CENTRO, TIANGUÁ-CE CEP.62.320-045



2	Carne bovina em iscas congelada. Carne bovina obtida do músculo bovino cortada em iscas, com gordura máxima 15% e água 3% no máximo. Embalada em sacos de polietileno à vácuo contendo 1000 do produto. Aspecto não pegajoso. Cor vermelha sem manchas esverdeadas e odor característico. Produto deve seguir a legislação vigente (instrução normativa nº 83 anexos ii de 21/11/03 mapa). Produto com registro do serviço de inspeção MAPA (SIF) ou equivalente estadual (SIE). Rotulagem obrigatória (rde nº 360/359 de 23/12/03, rde nº 259 de 20/09/02, rde nº 123 de 13/05/04 e in nº 83 anexo ii de 21/11/03, lei nº 910.674).	SABOR DO SERTÃO	KG	600	R\$		
Valor unitário R\$:		Cinquenta Reais					
Valor total R\$:		Trinta Mil Reais					
3	Carne bovina moída congelada (músculo) - músculo moído. Embalagem primária: plástica transparente a vácuo contendo 1000g do produto, inviolado e íntegro. Não deve conter cristais de gelo no interior da embalagem. Produto com coloração vermelho-escura, produzido de acordo com a legislação vigente. Em perfeito estado de conservação, sem odor Impróprio ou quaisquer características que inviabilizem o consumo humano. Produto com registro do serviço de inspeção/mapa (sif) ou equivalente estadual (sie).	LAREDO	KG	2.000	R\$	30,00	R\$ 60.000,00
Valor unitário R\$:		Trinta Reais					
Valor total R\$:		Sessenta Mil Reais					
4	Carne de charque bovina. Dianteira, em cubos, salgada, dessecada e com baixo percentual de gordura (no máximo 15%). Produto com registro do serviço de inspeção/MAPA (SIF) ou equivalente estadual (SIE). Produto deve seguir a legislação vigente (instrução normativa nº 22 de 24/11/05- mapa). Rotulagem obrigatória (rde nº 360/359 de 23/12/03, rde nº 259 de 20/09/02, rde nº 123 de 13/05/04 e in nº 22 de 24/11/05, lei nº 210.674 de 16/05/03). Embalagem primária a vácuo em polietileno atóxico transparente com 1.000g do produto.	KAICO	KG	600	R\$	60,00	R\$ 36.000,00
Valor unitário R\$:		Sessenta Reais					
Valor total R\$:		Trinta Seis Mil Reais					
5	File de peixe merluza. Carne de merluza filetada, sem vísceras, osso, pele e espinhas. Registro do sf ou sie. Produto deve seguir a legislação vigente (instrução normativa nº 22 de 24/11/05- mapa). Rotulagem obrigatória (rde nº 360/359 de 23/12/03, rde nº 259 de 20/09/02, rde nº 123 de 13/05/04 e in nº 22 de 24/11/05, lei nº 210.674 de 16/05/03). Embalagem primária: saco de polietileno de baixa densidade contendo 1000g do produto.	ITAJÁ/SUL	KG	600	R\$	60,00	R\$ 36.000,00
Valor unitário R\$:		Sessenta Reais					
Valor total R\$:		Trinta Seis Mil Reais					
6	Frango Corte de frango tipo peito de frango. Seguir a legislação vigente (portaria nº 2210 de 10/11/98 do DAS/DIP0A). Produto com registro do serviço de inspeção/MAPA (SIF) ou equivalente estadual (SIE). Aspecto firme, não amolecido e nem pegajoso. Cor amarelo-rosado sem escurecimento ou manchas esverdeadas e odor característico. Rotulagem obrigatória (rde nº 360/359 de 23/12/03, rde nº 259 de 20/09/02, rde nº 123 de 13/05/04 e portaria nº 210 de 10/11/98 mapa, lei nº 210.674). Embalagem primária: em sacos de polietileno atóxico. Cada peito de frango deve ser embalado individualmente.	FRIATO	KG	2.000	R\$	20,00	R\$ 40.000,00
Valor unitário R\$:		Vinte Reais					
Valor total R\$:		Quarenta Mil Reais					
7	Frango Corte de frango tipo coxa e sobrecoxa desossada. Seguir a legislação vigente (portaria nº 2210 de 10/11/98 do DAS/DIP0A). Produto com registro do serviço de inspeção/MAPA (SIF) ou equivalente estadual (SIE). Aspecto firme, não amolecido e nem pegajoso. Cor amarelo-rosado sem escurecimento ou manchas esverdeadas e odor característico. Rotulagem obrigatória (rde nº 360/359 de 23/12/03, rde nº 259 de 20/09/02, rde nº 123 de 13/05/04 e portaria nº 210 de 10/11/98 mapa, lei nº 210.674). Embalagem primária: bandeja de isopor envolvida em polietileno atóxico contendo 1000g do produto.	FRIATO	KG	600	R\$	18,00	R\$ 10.800,00
Valor unitário R\$:		Dezoito Reais					
Valor total R\$:		Dez Mil Oitocentos Reais					
VALOR TOTAL DO LOTE		Duzentos Quarenta Dois Mil Oitocentos Reais					R\$ 242.800,00

LOTE 4 - TEMPEROS

ITEM	ESPECIFICAÇÃO	MARCA	UND.	QUANT TOTAL	VLR UNITÁRIO	VLR TOTAL
------	---------------	-------	------	-------------	--------------	-----------

[Handwritten signature]



MARILENE DE CARVALHO VASCONCELOS LTDA

CNPJ: 35.043.876/0001-08 CGF: 06.094.979-1

E-mail: mercantilibuzim@hotmail.com

AV. LAIR FELIX NUNES Nº 204, CENTRO, TIANGUÁ-CE CEP.62.320-045



1	Alio amassado sem sal. Tempero. Produto deve seguir a legislação vigente (rde n2. 276 de 22/09/05 — anvisa, portaria n2242 mapa). Rotulagem obrigatória (de acordo com a rde n2. 360/359 de 23/12/03, rde n2. 259 de 20/09/02, rde n2123 de 13/05/04 — anvisa, lei n2.10674/03). Embalagem primária: pote de pvc leitoso atóxico contendo 1000g do produto.	TEMPERO DA CASA	KG	400	R\$	30,00	R\$	12.000,00	
	Valor unitário R\$:	Trinta Reais							
	Valor total R\$:	Doze Mil Reais							
2	Calorífico. Ingredientes: urucum, farinha de arroz e óleo vegetal sem adição de sal. (rde n9. 276 de 22/09/05 - anvisa). Produto com aspecto de pó fino, cor alaranjada, odor e sabor próprio. Rotulagem obrigatória (de acordo com a rde n2. 360/359 de 23/12/03, rde n21. 259 de 20/09/02, rde n2123 de 13/05/04 — anvisa, lei n2. 10674/03). Embalagem primária: polietileno atóxico contendo 100g do produto.	PANELAÇO	KG	300	R\$	13,00	R\$	3.900,00	
	Valor unitário R\$:	Treze Reais							
	Valor total R\$:	Três Mil Novecentos Reais							
3	Extrato de tomate. Produto com os seguintes ingredientes: tomate, açúcar (máximo de 1%), sal (máximo de 5% de cloreto de sódio), isento de fermentações. Não deve indicar processamento defeituoso. Rotulagem de acordo com as normas da anvisa. Embalagem em lata ou sachê contendo de 300 a 1000 gramas do produto.	FUGINI	KG	400	R\$	14,00	R\$	5.600,00	
	Valor unitário R\$:	Quatorze Reais							
	Valor total R\$:	Cinco Mil Seiscentos Reais							
4	Óleo de soja refinado. Produto deve seguir a legislação vigente (rde n2. 279 de 22/09/05 — anvisa). Aspecto límpido e isento de impurezas. Cor e odor característicos. Rotulagem obrigatória (de acordo com a rde n2. 360/359 de 23/12/03, rde n2. 259 de 20/09/02, rde W2123 de 13/05/04 — anvisa, lei n2.10674/03). Embalagem primária: de garrafa plástica tipo pet atóxica contendo 900ml do produto.	ABC	GRF	500	R\$	18,00	R\$	9.000,00	
	Valor unitário R\$:	Dezoito Reais							
	Valor total R\$:	Nove Mil Reais							
5	Pimenta do reino desidratada. Frutos de pimenta (Piper nigrum L.) Desidratados, embalados em saco plástico atóxico. Rotulagem de acordo com as normas da ANVISA.	FA	KG	20	R\$	45,00	R\$	900,00	
	Valor unitário R\$:	Quarenta Cinco Reais							
	Valor total R\$:	Novecentos Reais							
6	Sal refinado, iodado, embalagem primária plástica de 1.000 g, inviolada, não furada, livre de insetos, umidade, microorganismos ou outras impurezas que venham a comprometer o armazenamento e a saúde humana.	DELICIA	KG	500	R\$	2,00	R\$	1.000,00	
	Valor unitário R\$:	Dois Reais							
	Valor total R\$:	Um Mil Reais							
7	Vinagre de álcool. Fermentação acética de mistura hidro alcoólica originária do álcool etílico. Cor característica com a origem dos componentes da matéria-prima e nutrientes. Aroma acético. Rotulagem obrigatória (de acordo com a rde n2. 360/359 de 23/12/03, rde n2. 259 de 20/09/02, rde n9123 de 13/05/04 - Anvisa, lei n9.10674/03). Embalagem primária: garrafa plástica tipo pet atóxica contendo 500ml do produto.	TEMPERO DA CASA	GRF	300	R\$	3,00	R\$	900,00	
	Valor unitário R\$:	Três Reais							
	Valor total R\$:	Novecentos Reais							
VALOR TOTAL DO LOTE		Trinta Três Mil Trezentos Reais					R\$ 33.300,00		

LOTE 06 - POLPAS DE FRUTAS

ITEM	ESPECIFICAÇÃO	MARCA	UND.	QUANT TOTAL	VLR UNITÁRIO	VLR TOTAL
1	Polpa de acerola. Polpa de fruta, sabor ACEROLA. Ingrediente básico: polpa da fruta. Embalagem primária: saco plástico de polietileno atóxico contendo 100 gramas do produto. Registro no Ministério da Agricultura. Rotulagem de acordo com as normas da ANVISA.	ITA POLPA	KG	300	R\$ 9,00	R\$ 2.700,00
	Valor unitário R\$:	Nove Reais				
	Valor total R\$:	Dois Mil Setecentos Reais				
2	Polpa de caju. Polpa de fruta, sabor CAJU. Ingrediente básico: polpa da fruta. Embalagem primária: saco plástico de polietileno atóxico contendo 100 gramas do produto. Registro no Ministério da Agricultura. Rotulagem de acordo com as normas da ANVISA.	ITA POLPA	KG	300	R\$ 9,00	R\$ 2.700,00
	Valor unitário R\$:	Nove Reais				
	Valor total R\$:	Dois Mil Setecentos Reais				

**MARILENE DE CARVALHO VASCONCELOS LTDA**

CNPJ: 35.043.876/0001-08 CGF: 06.094.979-1

E-mail: mercantilibuzim@hotmail.com

AV. LAIR FELIX NUNES Nº 204, CENTRO, TIANGUÁ-CE CEP.62.320-045



3	Polpa de goiaba. Polpa de fruta, sabor GOIABA. Ingrediente básico: polpa de fruta. Embalagem primária, saco plástico de polietileno atóxico contendo 100 gramas do produto. Registro no Ministério da Agricultura. Rotulagem de acordo com as normas da ANVISA.	ITA POLPA	KG	300	R\$	9,00	R\$ + 2.700,00
Valor unitário R\$:		Nove Reais					
Valor total R\$:		Dois Mil Setecentos Reais					
VALOR TOTAL DO LOTE		Oito Mil Cento e Reais				R\$	8.100,00

LOTE 07 BEBIDAS LÁCTEAS

ITEM	ESPECIFICAÇÃO	MARCA	UND.	QUANT TOTAL	VLR UNITÁRIO	VLR TOTAL	
1	BEBIDA LÁCTEA CHOCOLATE. BEBIDA LÁCTEA UHT SABOR CHOCOLATE. INGREDIENTES BÁSICOS: SORO DE LEITE, LEITE, AÇÚCAR, MISTURA PARA O PREPARO DE ACHOCOLATADO E CONSERVANTES. EMBALAGEM PRIMÁRIA: CAIXA TETRAPAK CONTENDO 1000ML DO PRODUTO. ROTULAGEM DE ACORDO COM AS NORMAS DA ANVISA.	BETÂNIA	UND.	2.000	R\$ 9,00	R\$ 18.000,00	
Valor unitário R\$:		Nove Reais					
Valor total R\$:		Dezoito Mil Reais					
2	BEBIDA LÁCTEA MORANGO. BEBIDA LÁCTEA SABOR MORANGO, EMBALADO EM SACO DE POLIPROPILETO ATÓXICO CONTENDO DE 900 A 1000G DO PRODUTO. INGREDIENTES BÁSICOS: LEITE, SORO DE LEITE, AÇÚCAR, ESPESANTE, PREPARADO DE MORANGO, ESTABILIZANTE, CORANTE E FERMENTO LÁCTEO. PRODUTO COM SIE OU SIF.	MARANGUAPE	UND.	2.000	R\$ 6,00	R\$ 12.000,00	
Valor unitário R\$:		Seis Reais					
Valor total R\$:		Doze Mil Reais					
VALOR TOTAL DO LOTE		Trinta Mil Reais				R\$	30.000,00
VALOR GLOBAL DA PROPOSTA		Quinhentos Quarenta Oito Mil Novecentos Reais				R\$	548.900,00

Validade da Proposta: 70 (setenta) dias.

Prazo de entrega: 07 (Sete) dias. Conforme o Edital.

DECLARAMOS, que nos preços ofertados estão incluídas todas as despesas incidentes sobre a execução do fornecimento referentes a tributos, encargos sociais, trabalhistas, previdenciários, fiscais e comerciais, taxas, fretes, seguros, deslocamentos de pessoal, custos e demais despesas que possam incidir sobre a contratação, inclusive a margem de lucro.

DECLARAMOS, para todos os fins de direito, que cumprimos plenamente os requisitos de habilitação e que nossa Proposta de preços está em conformidade com as exigências do instrumento convocatório (edital).

DECLARAMOS, para os devidos fins de direito, especialmente para fins de prova em processo licitatório nº 007/2023 junto ao município de Granja/Ce, que temos pleno conhecimento de todos os parâmetros e elementos dos produtos/serviços a serem ofertados no presente certame licitatório e que nossa proposta atende integralmente os requisitos constantes neste edital.

DECLARAMOS, que nos valores propostos estão incluídos todos os custos operacionais, encargos previdenciários, trabalhistas, tributários, comerciais e quaisquer outros que incidam direta ou indiretamente no fornecimento dos bens.

DECLARAMOS, que, nos preços já estão incluídas as remunerações, os encargos sociais, tributários, trabalhistas, previdenciários, fiscais e comerciais, taxas, fretes, seguros, deslocamentos de pessoal, custos e demais despesas que possam incidir sobre a contratação licitada, inclusive a margem de lucro, não cabendo nenhum outro ônus que não o valor estipulado na referida Carta Proposta.

Tianguá-Ce, 06 de Março de 2023.

MARILENE DE CARVALHO VASCONCELOS
 CNPJ: 35.043.876/0001-08
 AV. LAIR FELIX NUNES, 204
 CENTRO, TIANGUÁ-CE

Marilene de Carvalho Vasconcelos
 CPF: 285.795.933-87/RG: 189376389 SSP - CE
 Sócia/ Proprietária

COMERCIAL BATISTA

FRANCISCO ANTONIO BATISTA CNPJ: 27.605.903/0001-52
ROD. ANTONIO ADIL DE MENDONCA, NÚMERO 133, CEP 63.502-705, BAIRRO FOMENTO, IGUATU-CE
cbdistribuidora2021@gmail.com (88) 2143-1290 (88) 9.9624-3540



NOME DE FANTASIA: COMERCIAL BATISTA

NOME EMPRESARIAL: FRANCISCO ANTONIO BATISTA

NÚMERO DE INSCRIÇÃO (CNPJ): 27.605.903/0001-52 INSCRIÇÃO ESTADUAL (CGF): 07.027241-7 INSCRIÇÃO MUNICIPAL: 00006550446

PORTE: EMPRESA DE PEQUENO PORTE (EPP)

LOGRADOURO: ROD. ANTONIO ADIL DE MENDONCA, NÚMERO 133, CEP 63.502-705, BAIRRO FOMENTO, IGUATU-CE

ENDEREÇO ELETRÔNICO: cbdistribuidora2021@gmail.com TELEFONE: (88) 2143-1290 CELULAR: (88) 9.9624-3540

DADOS BANCARIOS: BANCO DO BRASIL AGÊNCIA 0122-8 CONTA-CORRENTE N° 58.176-3

REPRESENTANTE LEGAL: FRANCISCO ANTONIO BATISTA, EMPRESÁRIO, CPF N° 624.568633-48, IDENTIDADE/RG N° 20162748277 ORGÃO EMISSOR SSPDS CE, NATURAL DE JUCÁS-CE, NACIONALIDADE BRASILEIRO, DATA DE NASCIMENTO 02/10/1968, SOLTEIRO, DOMICILIADO NA RUA PEDRO GOMES ARAÚJO, N° 60, BAIRRO TABOLEIRO, CEP 635000-284, IGUATU-CE.

PROPOSTA DE PREÇO

PREGÃO ELETRÔNICO N° 007/2023

PROCESSO ADMINISTRATIVO N°2023.02.16.01

PREFEITURA MUNICIPAL DE GRANJA

OBJETO: AQUISIÇÃO DE GENEROS ALIMENTICIOS PARA SUPRIR AS NECESSIDADES DOS ALUNOS DO 9º ANO DO ENSINO FUNDAMENTAL DO MUNICIPIO DE GRANJA/CE, NOVO PROJETO DO MUNICIPIO EM PARCERIA COM O GOVERNO DO ESTADO, de acordo com as especificações, quantitativos e locais de entrega solicitados, durante o exercício de 2023.

LOTE I - MERCEARIA

ITEM	DESCRIÇÃO DO ITEM / PRODUTO	UNIDADE	QUANTIDADE	MARCA E/OU FABRICANTE	VALOR UNITARIO (R\$)	VALOR TOTAL (R\$)
1	AÇÚCAR CRISTAL BRANCO. Origem vegetal constituído da sacarose da cana de açúcar. Produto deverá estar de acordo com a legislação vigente (RD n 271 de 22/09/05 ANVISA). Isento de matéria terrosa, livre de unidade, isento de parasitas e fungos, coloração característica da espécie e livre de fragmentos estranhos. Pó branco fina de fácil escoamento. Não deve ser empedrado Rotulagem obrigatória (de acordo com a RDC n° 360/359 de 23-12-03, RDC, 259 de 2009/02, RDC n. 133 de 13/05/04 ANVISA, lei n.10674/03). Embalagem primária: sace plastico de polietilene alexico comendo 1000g do produto.	KG	1000	AGROVALE	R\$ 6,50 seis reais e cinquenta centavos	R\$ 6.500,00 seis mil e quinhentos reais
2	ARROZ BRANCO. Grupo: beneficiado. Subgrupo: polido, Classe: longo fino. Tipo 1. O produto deve seguir as exigências da Ici Federal n° 9972/00 Decreto n. 6268 de 22/11/07 que institui a Classificação de produtos vegetais. Produto deve ser isento de matéria terrosa, livre de umidade máximo de 14% isento de parasitas e fungos, coloração característica da espécie e livre de fragmentos estranhos. Rotulagem obrigatória (de acordo com a RDC # 360/359 de 23/12/03, RDC n. 259 de 20/09/02, RDC n°123 de 13/05/04 ANVISA, lei n°. 10674/03). Embalagem primaria: saco plástico de polietileno atóxico contendo 1000g do produto.	KG	1500	MAIORAL	R\$ 6,70 seis reais e setenta centavos	R\$ 10.050,00 dez mil e cinquenta reais



Handwritten signature and initials in blue ink at the bottom right of the page.

COMERCIAL BATISTA

FRANCISCO ANTONIO BATISTA CNPJ: 27.605.903/0001-52

ROD. ANTONIO ADIL DE MENDONCA, NÚMERO 133, CEP 63.502-705, BAIRRO FOMENTO, IGUATU-CE
 cbdistribuidora2021@gmail.com (88) 2143-1290 (88) 9.9624-3540



3	CAFE TORRADO E MOIDO. Empacotado à vacuo puro. Embalagem de 250g com rendimento igual ou superior 7 litros para o preparo de cafe suave tendo como característica sensorial sabor não amargo. Deve ter o Selo de Pureza da ABIC Rotulagem de acordo com as normas da ANVISA	UND	400	PURO	R\$ 12,29	doze reais e vinte e nove centavos	R\$ 4.916,00	quatro mil novecentos e dezesseis reais
4	FARINHA DE MANDIOCA. Tipo 01, classe branca, grupo seca. Embalagem primária plástica, transparente de 500g, inviolada, livre de insetos, microrganismos ou outra impureza que venha a comprometer o armazenamento e a saúde humana. Validade minima 120 dias da data de entrega do produto.	KG	500	DONA DÊ	R\$ 7,02	sete reais e dois centavos	R\$ 3.510,00	três mil, quinhentos e dez reais
5	FARINHA DE TRIGO ESPECIAL COM FERMENTO. Farinha de trigo com fermento. Embalagem primária: plastico atosico transparente contendo 1000g Embalagem secundária, fardo lacrado de 30 kg. Data de fabricação, validade, registro do empacotador contidos na embalagem. Isento de mofo, odores estranhos, Substancias nocivas e quaisquer outros tipos de impurezas. Prazo minimo de validade de 6 meses.	KG	150	DONA MARIA	R\$ 10,21	dez reais e vinte e um centavos	R\$ 1.531,50	mil quinhentos e trinta e um reais e cinquenta centavos
6	FARINHA DE MILHO FLOCADA. Flocão de Milho pré-cozido. Produto deve seguir a legislação vigente (RDC 213 de 22/09:05 ANVISA e RDC n 263 de 22/09/05 ANVISA) Rotulagem obrigatória (de acordo com a RDC a 360/359 de 23/12/03, RDC n° 259 de 20/09/02, RDC n° 123 de 13/05/04 - ANVISA, lei n° 10674/03). Embalagem primária: saco plástico de polietileno atóxico contendo 500g do produto. Embalagem secundária: saco plastico tipo fardo ou saco de papelão contendo 10 kg. Validade minima de 120 dias da data de entrega do produto.	KG	2000	BOMILHO	R\$ 5,85	cinco reais e oitenta e cinco centavos	R\$ 11.700,00	onze mil e setecentos reais
7	FELIAO TIPO CORDA. O produto deve seguir as exigências da Lei Federal n°. 9972/00 Decreto n°. 5258 de 2211977 que institor a Classificação de produtos vegetais e IN n°12 de 28/03/08 MAPA Produto deve ser isento de matéria terrosa, livre de umidade máximo de 14% - isento de parasitas e fungos. coloração característica da especie e livre de fragmentos estranhos. Rotulagem obrigatória (de acordo com a RDC n. 360 359 de 23/12/03 RDX 254 de 20/09/02, RDC '123 de 13/05/04 ANVISA, lei n. 10674/03). Embalagem primária: saco olastico de polietileno atóxico contendo 1000g do produto.	KG	600	DONA DÊ	R\$ 9,35	nove reais e trinta e cinco centavos	R\$ 5.610,00	cinco mil, seiscentos e dez reais

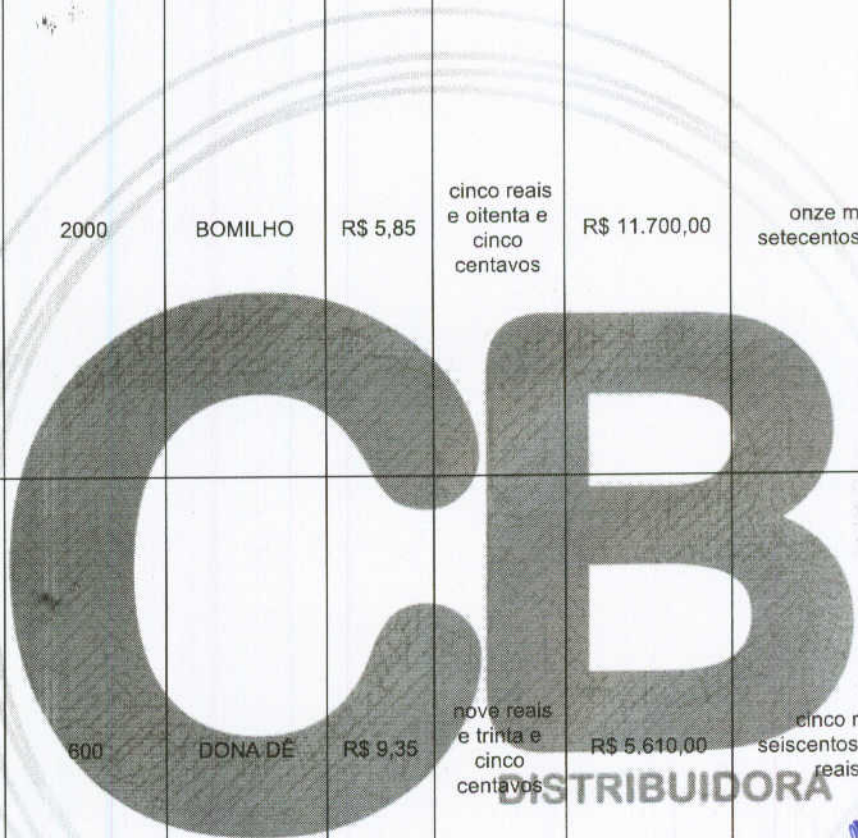

[Handwritten signature]

COMERCIAL BATISTA

FRANCISCO ANTONIO BATISTA CNPJ: 27.605.903/0001-52

ROD. ANTONIO ADIL DE MENDONCA, NÚMERO 133, CEP 63.502-705, BAIRRO FOMENTO, IGUATU-CE
cbdistribuidora2021@gmail.com (88) 2143-1290 (88) 9.9624-3540

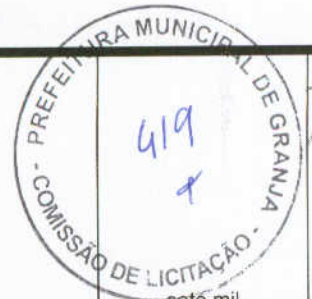

8	FELIAO TIPO PRETO. O produto deve seguir as exigencias da Lei Federal nº. 9972/00 Decreto nº. 6268 de 22/11/07 que institui a Classificação de produtos vegetais e IN nº12 de 28/01/08 MAPA. Produto deve ser isento de matéria terrosa, livre de umidade máximo de 14% isento de parasitas e fungos. coloração característica da espécie e livre de fragmentos estranhos. Rotulagem obrigatória (de acordo com a RDC n. 360/359 de 23/12/03 RDC n. 259 de 20/09/02, RDC nº123 de 13/05/04 - ANVISA, lei n. 10674/03). Embalagem primária: saco plástico de polietileno atóxico comendo 1000g do produto.	KG	600	DONA DÊ	R\$ 12,60	doze reais e sessenta centavos	R\$ 7.560,00	sete mil, quinhentos e sessenta reais	
9	LEITE EM PO INTEGRAL. Enriquecido com vitaminas e minerais. Embalagem primária de alumínio, em pacote de 1.000g, não furadas, estufadas, invioladas, livres de impurezas, umidade, insetos, microrganismos ou outras impurezas que venham a comprometer o armazenamento e a saúde humana. Produto com registro do serviço de inspeção MAPA (SIF) ou equivalente estadual (SIE). Data de fabricação e validade expressas na embalagem e com validade de no mínimo 80% da data de entrega do produto.	KG	1000	BOM DU LEITE	R\$ 41,59	quarenta e um reais e cinquenta e nove centavos	R\$ 41.590,00	quarenta e um mil, quinhentos e noventa reais	
10	MILHO PARA PIPOCA. Grupo: duro. Classe: amarelo. Tipo 1. O produto deve seguir as exigências da Lei Federal nº 9972/00 Decreto nº, 6268 de 22/11/07 que institui a Classificação de produtos vegetais. Produto deve ser isento de matéria terrosa, livre de umidade máximo de 14% - isento de parasitas e fungos, coloração caracteristal da espécie e livre de fragmentos estranhos. Rotulagem obrigatória (de acordo com a RDC nº. 360/359 de 23/12/03 RDC . 259 de 20/09/02, RDC nº123 e 13/05/04 - ANVISA. lei nº.10674/03). Embalagem primária: saco plástico de polietileno atóxico contendo 500g do produto.	KG	500	DONA DE	R\$ 8,31	oito reais e trinta e um centavos	R\$ 4.155,00	quatro mil, cento e cinquenta e cinco reais	
VALOR TOTAL DOS ITENS (R\$)							R\$ 97.122,50		
noventa e sete mil, cento e vinte e dois reais e cinquenta centavos									

LOTE 2 - BISCOITOS E MASSAS

DISTRIBUIDORA

ITEM	DESCRIÇÃO DO ITEM / PRODUTO	UNIDADE	QUANTIDADE	MARCA E/OU FABRICANTE	VALOR UNITARIO (R\$)	VALOR TOTAL (R\$)
------	-----------------------------	---------	------------	-----------------------	----------------------	-------------------

[Handwritten signature and scribbles]

COMERCIAL BATISTA

FRANCISCO ANTONIO BATISTA CNPJ: 27.605.903/0001-52

ROD. ANTONIO ADIL DE MENDONCA, NÚMERO 133, CEP 63.502-705, BAIRRO FOMENTO, IGUATU-CE
 cbdistribuidora2021@gmail.com (88) 2143-1290 (88) 9.9624-3540

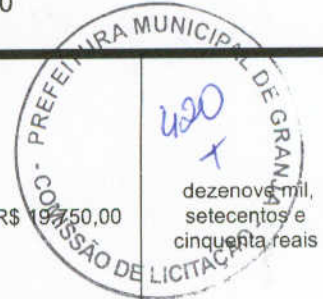

1	BISCOITO CREAM CRACKER. Biscoito ou bolacha salgada tipo Cream Cracker. Ingredientes básicos: farinha de inje fanificada com Acido fahco e ferro, açúcar, fermentos químicos, sal, lecitina de soja. Embalagem dupla de poleulene atoxico, contendo de 330 a 400g de produto. Rotulagem de acordo com as normas da ANVISA Validade de no minimo 06 2 01 ano.	KG	1000	ESTRELA	R\$ 19,75	dezenove reais e setenta e cinco centavos	R\$ 19.750,00	dezenove mil, setecentos e cinquenta reais
2	BISCOTTO TIPO MARIA SABOR CHOCOLATE. Biscoito ou bolacha doce tipo Maria sabor chocolate. Ingredientes basicos, farinha de trigo fortificada com ácido fólico e ferro (Vitamina B9), açúcar refinado, gordura cpetal, acucar inertido, fermentos quimicos (bicarbonato de amonio e bicarbonato de sódio), leite, sal refinado, estabilizante lecitina de soia, acondicionados em caixas de papcão, validade de no minimo 06 a 01 ano. Rotulagem de acordo com as nomas da ANVISA.	KG	600	ESTRELA	R\$ 22,35	vinte e dois reais e trinta e cinco centavos	R\$ 13.410,00	treze mil, quatrocentos e dez reais
3	BISCOITO TIPO MAISENA. Biscoito ou bolacha doce ipo Maisena, enriquecido. Ingredientes básicos, farinha de trigo fortificada com ácido fólico e ferro (Vitamina B9), açúcar refinado, gordura vegetal, açúcar invertide fermentos quimicos (bicarbonato de amonio e bicarbonato de sódio), leite, sal refinado, estabilizante lecitina de soja Embalagem plástica contendo de 330 a 400g do produto. Rotulagem de acordo com as normas da ANVISA Validade de no minimo 06 meses a 01 ano.	KG	800	ESTRELA	R\$ 24,95	vinte e quatro reais e noventa e cinco centavos	R\$ 19.960,00	dezenove mil, novecentos e sessenta reais
4	BISCOITO SALGADO TIPO MINI CRACKER. Biscoito ou bolacha salgada tipo Mini-Cracker, Ingredientes básicos: farinha de trigo fortificada com acido fólico e ferro, açúcar, fermentos químicos, sal, lecitina de soja Embalagem de polietileno atóxico, contendo de 300 a 100g do produto. Rotulagem de acordo com as normas da ANVISA	KG	600	ESTRELA	R\$ 19,18	dezenove reais e dezolito centavos	R\$ 11.508,00	onze mil, quinhentos e oito reais
5	BISCOTTO TIPO ROSQUINHA DE MILHO Biscoito ou bolacha doce po rosquinha, aromatizado sabor milho verde Ingredientes básicos: farinha de trigo enriquecida com ferro e ácido fólico vitamina B9, açúcar, gordura vegetal, sat, fermentos químicos, aroma de milho verde Embalagem saco de polietileno atóxico, contendo no minimo 330g do produto Rotulagem de acordo com as normas da ANVISA Validade de no minimo 06 meses a 0 ano	KG	600	NAGA	R\$ 35,09	trinta e cinco reais e nove centavos	R\$ 21.054,00	vinte e um mil e cinquenta e quatro reais

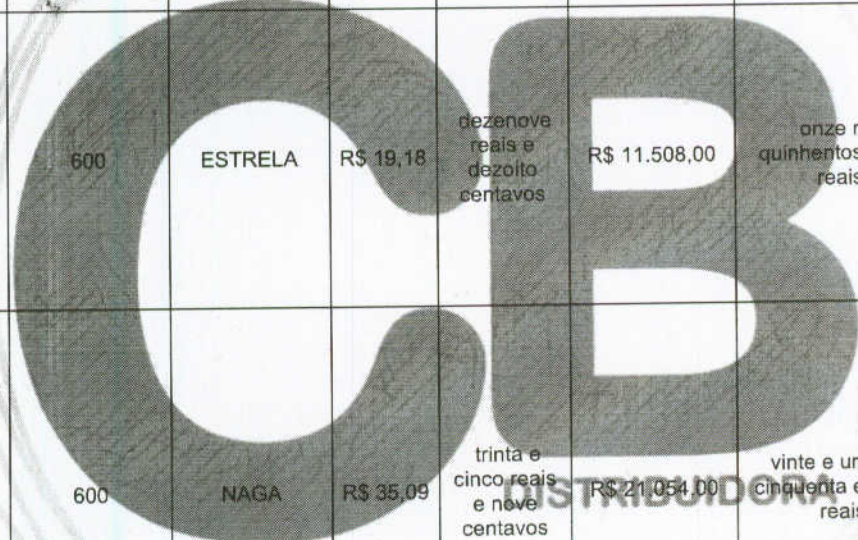

Handwritten signature and initials in blue ink at the bottom right of the page.

COMERCIAL BATISTA

FRANCISCO ANTONIO BATISTA CNPJ: 27.605.903/0001-52

ROD. ANTONIO ADIL DE MENDONCA, NÚMERO 133, CEP 63.502-705, BAIRRO FOMENTO, IGUATU-CE

cbdistribuidora2021@gmail.com (88) 2143-1290 (88) 9.9624-3540



6	MACARRÃO ESPAGUETE, Macarrão longo, fino, tipo espaguete, semola de trigo, enriquecida com ferro e ácido fólico, corante natural de urucum, sem ovos. Embalagem primária plástica de 500g não furadas, estufadas invioladas, livres de impurezas, umidade, insetos, microrganismos ou outras impurezas que venham a comprometer o armazenamento e a saúde humana.	UND	1500	BRANDINI	R\$ 6,49	seis reais e quarenta e nove centavos	R\$ 9.735,00	421 nove mil, setecentos e trinta e cinco reais
7	PÃO TIPO HOT-DOG. Embalagem em polietileno contendo 10 unidades e pesando 500g do produto. Isento de materia terrosa e parasitas 3 em perfeito estado de conservação. Não serão permitidos; produto queimado ou mal assado; odores c/ou sabores estranhos: presença de fungos e bolores. Sem adição de farelos e corantes de quaisquer naturezas. Rotulagem contendo identificação do produto. marca, validade e peso líquido. Ingredientes: farinha de trigo enriquecida com ferro e ácido fólico, açúcar, margarina, leite em pó, ovo, sal, fermento biológico e conservador propionato de cálcio e ácido ascórbico.	UND	2000	RENOPAN	R\$ 8,44	oito reais e quarenta e quatro centavos	R\$ 16.880,00	dezesseis mil, oitocentos e oitenta reais
VALOR TOTAL DOS ITENS (R\$)							R\$ 112.297,00	
cento e doze mil, duzentos e noventa e sete reais								

LOTE 3 - CARNES

ITEM	DESCRIÇÃO DO ITEM / PRODUTO	UNIDADE	QUANTIDADE	MARCA E/OU FABRICANTE	VALOR UNITARIO (R\$)	VALOR TOTAL (R\$)	
1	CARNE SUÍNA CONGELADA EM CUBOS (PERNIL), Carne suína processada, congelada, em cubos de aproximadamente Sug. Aparência própria da espécie, não amolecida nem pegajosa, textura macia, aroma e sabor carneo. Embalagem contendo 1000 gramas do produto. Rotulagem de acordo com as exigências de registros no Ministério da Saude/MAPA. Produto com registro de serviço de inspeção/MAPA (SIF) ou equivalente estadual (SIE). Validade mínima de 06 (seis) meses da data de entrega	KG	600	SABOR DO SERTÃO	R\$ 42,84	quarenta e dois reais e oitenta e quatro centavos R\$ 25.704,00	vinte e cinco mil, setecentos e quatro reais

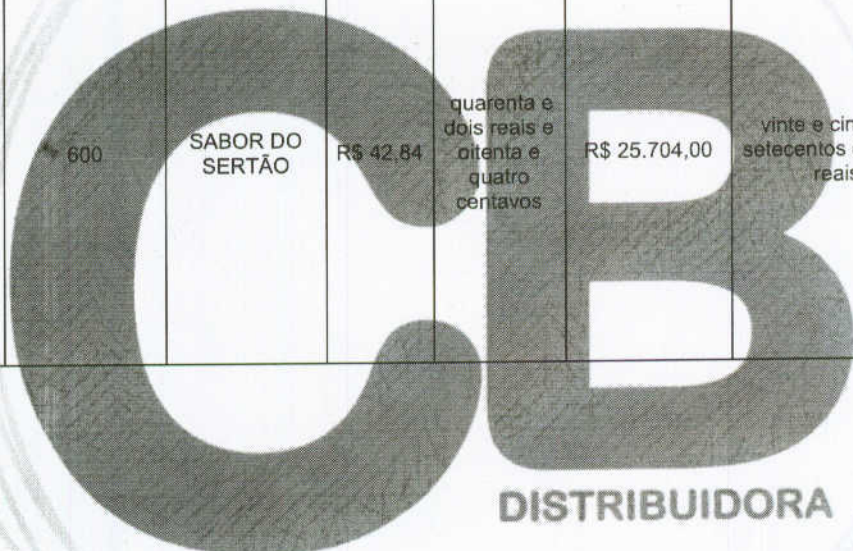

[Handwritten signature]

COMERCIAL BATISTA

FRANCISCO ANTONIO BATISTA CNPJ: 27.605.903/0001-52

ROD. ANTONIO ADIL DE MENDONCA, NÚMERO 133, CEP 63.502-705, BAIRRO FOMENTO, IGUATU-CE
 cbdistribuidora2021@gmail.com (88) 2143-1290 (88) 9.9624-3540

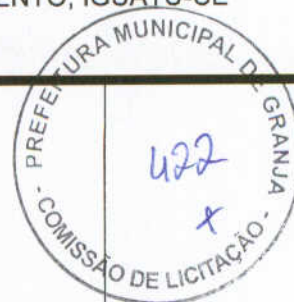

2	<p>CARNE BOVINA EM ISCAS CONGELADA. Carne bovina obtida do músculo bovino cortada em iscas, com gordura máxima 15% e água 3% no máximo. Embalada em sacos de polietileno à vácuo contendo 1000g do produto. Aspecto não pegajoso. Cor vermelha sem manchas esverdeadas e odor característico. Produto deve seguir a legislação vigente (Instrução Normativa nº 83 anexos II de 21/11/03 MAPA). Produto com registro do serviço de inspeção MAPA (SIF) ou equivalente estadual (SIE). Rotulagem obrigatória (RDC 360/359 de 23/12/03, RDC 259 de 2009/02 RD n 123 de 13/05/04 e IN nº 83 Anexo II de 21/11/03, lei nº 10.674).</p>	KG	600	DUBOI	R\$ 51,87	cinquenta e um reais e oitenta e sete centavos	R\$ 31.122,00 trinta e um mil, cento e vinte e dois reais
3	<p>CARNE BOVINA MOIDA CONGELADA (MUSCULO) Musculo Moido. Embalagem primária: plástica transparente a vácuo contendo 1000g do produto, inviolado e íntegro. Não deve conter cristais de gelo no interior da embalagem. Produto com coloração vermelho-escura, produzido de acordo com a legislação vigente. Em perfeito estado de conservação, sem odor impróprio ou quaisquer características que inviabilizem o consumo humano. Produto com registro do serviço de inspeção MAPA (SIF) ou equivalente estadual (SIE).</p>	KG	2000	DUBOI	R\$ 24,64	vinte e quatro reais e sessenta e quatro centavos	R\$ 49.280,00 quarenta e nove mil, duzentos e oitenta reais
4	<p>CARNE DE CHARQUE BOVINA. Dianteira, em cubos, salgada, dessecada e com baixo percentual de gordura (no Máximo 15%). Produto com registro do serviço de inspeção MAPA (SIF) ou equivalente estadual (SIE). Produto deve seguir a legislação vigente (Instrução Normativa nº 22 de 24/11/05- MAPA). Rotulagem obrigatória RDC 360359 de 23/13/03, RDC n 259 de 20/09/02, RDC nº 123 de 13/05/04 e IN nº 22 de 24/11/05, lei 40.674 de 16/05/03). Embalagem primária a vácuo em polietileno atóxico transparente com 1.000g do produto.</p>	KG	600	DUBOI	R\$ 56,81	cinquenta e seis reais e oitenta e um centavos	R\$ 34.086,00 trinta e quatro mil e oitenta e seis reais
5	<p>FILE DE PEIXE MERLUZA. Carne de Merluza filetada, sem vísceras, osso, pele e espinhas. Registro do SIF ou SIE. Produto deve seguir a legislação vigente (Instrução Normativa nº 22 de 24/11/05- MAPA). Rotulagem obrigatória (RDC nº 360 359 de 23/12/03, RDC nº 259 de 20/09/02, RDC n 123 de 13/05/04 e IN nº 22 de 24/11/05, lei nº 10.674 de 16/05/03). Embalagem primária: saco de polietileno de baixa densidade contendo 1000g do produto.</p>	KG	600	EBA PESCADOS	R\$ 54,54	cinquenta e quatro reais e cinquenta e quatro centavos	R\$ 32.724,00 trinta e dois mil, setecentos e vinte e quatro reais

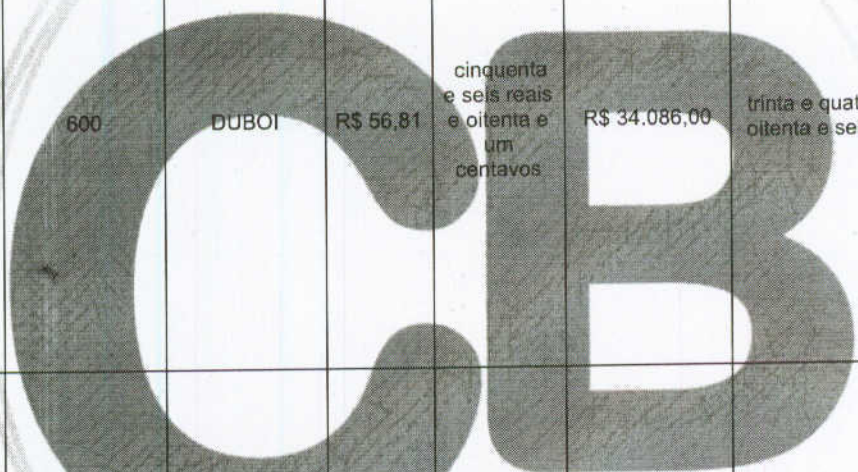

DISTRIBUIDORA

[Handwritten signature]

COMERCIAL BATISTA

FRANCISCO ANTONIO BATISTA CNPJ: 27.605.903/0001-52

ROD. ANTONIO ADIL DE MENDONCA, NÚMERO 133, CEP 63.502-705, BAIRRO FOMENTO, IGUATU-CE
 cbdistribuidora2021@gmail.com (88) 2143-1290 (88) 9.9624-3540

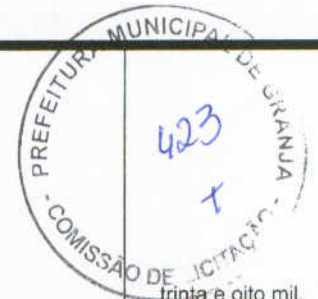

6	FRANGO, Corte de frango tipo peito de frango. Seguir a legislação vigente (Portaria nº210 de 10/11/98 do DAS/DIPOA). Produto com registro do serviço e inspeção/MAPA (SIF) ou equivalente estadual (SIE). Aspecto firme, não amolecido e nem pegajoso. Cor amarelo-rosado sem escurecimento ou manchas esverdeadas e odor característico. Roulagem obrigatória (RDC 360/359 de 23/12/03, RDC n°.259 de 20/09/02, RDC n°.123 de 13/05/04 e Portaria o 210 de 10/11/98 MAPA, lei nº10.674). Embalagem primária: em sacos de polietileno aróxico Cada peito de frango deve ser embalado individualmente	KG	2000	JAGUÁ	R\$ 19,47	dezenove reais e quarenta e sete centavos	R\$ 38.940,00	trinta e oito mil, novecentos e quarenta reais
7	FRANGO. Corte de frango tipo coxa e sobrecoxa desossada. Seguir a legislação vigente (Portaria nº210 de 1098 do DAS/DIPOA) Produto com registro do serviço de mspeção/MAPA (SIF) ou equivalente estadual (SIE) Aspecto firme, não amolecido e nem pegajoso. Cor amarelo-rosado sem escurecimento ou manchas esverdeadas e odor característico. Rotulagem obrigatória (RDC n°.360/359 de 23/12/03, RDC n°.259 de 20/09/02, RDC 1123 de 13/05/04 e Portaria nº 210 de 10/11/98 MAPA, lei nº10.674), Embalagem primária: bandeja de sopor envolvida em polietileno atóxico contendo 1000g do produto.	KG	600	JAGUÁ	R\$ 19,18	dezenove reais e dezoito centavos	R\$ 11.508,00	onze mil, quinhentos e oito reais
VALOR TOTAL DOS ITENS (R\$)						R\$ 223.364,00		
duzentos e vinte e três mil, trezentos e sessenta e quatro reais								

LOTE 4 - TEMPEROS

ITEM	DESCRIÇÃO DO ITEM / PRODUTO	UNIDADE	QUANTIDADE	MARCA E/OU FABRICANTE	VALOR UNITARIO (R\$)	VALOR TOTAL (R\$)
1	ALHO AMASSADO SEM SAL. Tempero. Produto deve seguir a legislação vigente (RDC n. 276 de 22/09/05 ANVISA, Portaria nº212 MAPA) Rotulagem obrigatória (de acordo com a RDC i. 360/359 de 23/12/03, RDC n 259 de 2009/02. RDC 02123 de 1305/04 ANVISA, Lei nº 10674/03). Embalagem primária: pote de PVC leitoso atoxico contendo 1000g do produto.	KG	400	IMPERIAL	R\$ 35,10	trinta e cinco reais e dez centavos R\$ 14.040,00
2	COLORIFICO. Ingredientes: urucum, farinha de arroz e óleo vegetal sem adição de sal. (RDC n°. 276 de 22/09/05 ANVISA Produto cum aspecto de pó fino, cor alaranjada, odor e sabor próprio. Rotulagem obrigatória (de acordo com a RDC n. 360/359 de 23/12/03, RDC n° 259 de 20/09/02, RDC n°123 de 13/05/04 - ANVISA, lei nº 10674-03) Embalagem	KG	300	PANELAÇO	R\$ 9,09	nove reais e nove centavos R\$ 2.727,00

DISTRIBUIDORA

[Handwritten signature]

COMERCIAL BATISTA

FRANCISCO ANTONIO BATISTA CNPJ: 27.605.903/0001-52

ROD. ANTONIO ADIL DE MENDONCA, NÚMERO 133, CEP 63.502-705, BAIRRO FOMENTO, IGUATU-CE

cbdistribuidora2021@gmail.com (88) 2143-1290 (88) 9.9624-3540



	primária: polietileno atóxico contendo 100g do produto.							
3	EXTRATO DE TOMATE. Produto com os seguintes ingredientes: tomate, açúcar (máximo de 1%), sal (máximo de 5% de cloreto de sódio), isento de fermentações. Não deve indicar processamento defeituoso. Rotulagem de acordo com as normas da ANVISA. Embalagem em lata ou sachê contendo de 300 a 1000 gramas do produto.	KG	400	FUGINI	R\$ 14,29	quatorze reais e vinte e nove centavos	R\$ 5.716,00	cinco mil, setecentos e dezesseis reais
4	OLEO DE SOJA REFINADO. Produto deve seguir a legislação vigente (RDC n. 270 de 22/09/05 - ANVISA). Aspecto límpido e isento de impurezas. Cor e odor característicos. Rotulagem obrigatória (de acordo com a RDC n 360/359 de 23/12/03, RDC n. 259 de 20/09/02, RDC n°123 de 13/05/04 - ANVISA, lei n°. 10674/03). Embalagem primária: de garrafa plástica tipo PET atóxica contendo 900ml do produto.	GRF	500	VITALIV	R\$ 13,77	treze reais e setenta e sete centavos	R\$ 6.885,00	seis mil, oitocentos e oitenta e cinco reais
5	PIMENTA DO REINO DESIDRATADA. Frutos de pimenta (Piper nigrum L.) desidratados, embalados em saco plástico atóxico. Rotulagem de acordo com as normas da ANVISA.	KG	20	VIVA	R\$ 48,09	quarenta e oito reais e nove centavos	R\$ 961,80	novecentos e sessenta e um reais e oitenta centavos
6	SAL REFINADO. Iodado, embalagem primária plástica de 1.000 g, inviolada, não furada, livre de insetos, umidade, microrganismos ou outras impurezas que veniam a comprometer o armazenamento e a saúde humana.	KG	500	PATUSCO	R\$ 1,16	um real e dezesseis centavos	R\$ 580,00	quinhentos e oitenta reais
7	VINAGRE DE ALCOOL. Fermentação acética de mistura hidro alcoólica originária do álcool etílico. Cor característica com a origem dos componentes da matéria-prima e nutrientes. Aroma acético. Rotulagem obrigatória (de acordo com a RDC n° 360/359 de 23/12/03, RDC n. 259 de 20/09/02, RDC n°123 de 13/05/04 - ANVISA, lei 10674/03) Embalagem primária: garrafa plástica tipo PET atóxica contendo 500ml do produto.	GRF	300	FOLHA VERDE	R\$ 2,98	dois reais e noventa e oito centavos	R\$ 894,00	oitocentos e noventa e quatro reais
VALOR TOTAL DOS ITENS (R\$)							R\$ 31.803,80	

trinta e um mil, oitocentos e três reais e oitenta centavos

LOTE 6 - POLPAS DE FRUTAS

ITEM	DESCRIÇÃO DO ITEM / PRODUTO	UNIDADE	QUANTIDADE	MARCA E/OU FABRICANTE	VALOR UNITARIO (R\$)	VALOR TOTAL (R\$)
1	POLPA DE ACEROLA. Polpa de fruta, sabor ACEROLA. Ingrediente básico: polpa da fruta. Embalagem primária: sacê plástico de polietileno atóxico contendo 100 gramas do produto. Registro no Ministério da Agricultura, Rotulagem de acordo com as normas da ANVISA.	KG	300	SOPOLPA	R\$ 10,65	R\$ 3.195,00

DISTRIBUIDORA

três mil, cento e noventa e cinco reais

COMERCIAL BATISTA

FRANCISCO ANTONIO BATISTA CNPJ: 27.605.903/0001-52

ROD. ANTONIO ADIL DE MENDONCA, NÚMERO 133, CEP 63.502-705, BAIRRO FOMENTO, IGUATU-CE

cbdistribuidora2021@gmail.com (88) 2143-1290 (88) 9.9624-3540

2	POLPA DE CAJU. Polpa de fruta, sabor CAJU. Ingrediente básico: polpa da fruta. Embalagem primária: saco plástico de polietileno atóxico contendo 100 gramas do produto. Registro no Ministério da Agricultura. Rotulagem de acordo com as normas da ANVISA	KG	300	SOPOLPA	R\$ 10,65	dez reais e sessenta e cinco centavos	R\$ 3.195,00	três mil, cento e noventa e cinco reais
3	POLPA DE GOIABA. Polpa de fruta, sabor GOIABA. Ingrediente básico: polpa da fruta. Embalagem primária: sace plástico de polietileno atóxico contendo 100 gramas de produto. Registro no Ministério da Agricultura. Rotulagem de acordo com as normas da ANVISA.	KG	300	SOPOLPA	R\$ 10,65	dez reais e sessenta e cinco centavos	R\$ 3.195,00	três mil, cento e noventa e cinco reais
VALOR TOTAL DOS ITENS (R\$)							R\$ 9.585,00	
nove mil, quinhentos e oitenta e cinco reais								



LOTE 7 - BEBIDAS LÁCTEAS

ITEM	DESCRIÇÃO DO ITEM / PRODUTO	UNIDADE	QUANTIDADE	MARCA E/OU FABRICANTE	VALOR UNITARIO (R\$)	VALOR TOTAL (R\$)		
1	BEBIDA LÁCTEA CHOCOLATE. Bebida lactea UHT sabor chocolate. Ingredientes básicos: soro de leite, leite acucar mistura para o preparo de achocolatado conservantes. Embalagem primária: caixa tetrapak contendo 1000ml do produto. Rotulagem de acordo com as normas da ANVISA.	UND	2000	ITALAC	R\$ 9,09	nove reais e nove centavos	R\$ 18.180,00	dezoito mil, cento e oitenta reais
2	BEBIDA LACTEA MORANGO. Bebida láctea sabor morango, embalado em saco de polipropileno atóxico contende de 900 a 1000g do produto, Ingredientes básicos: leite, soro de leite, açúcar, espessante, preparado de morango, estabilizante, corame e fermento lacico. Produto com SIE ou SIF.	UND	2000	SERUE BEM	R\$ 5,71	cinco reais e setenta e um centavos	R\$ 11.420,00	onze mil, quatrocentos e vinte reais
VALOR TOTAL DOS ITENS (R\$)							R\$ 29.600,00	
vinte e nove mil e seiscentos reais								
VALOR TOTAL DA PROPOSTA (R\$)							R\$ 503.772,30	
quinhentos e três mil, setecentos e setenta e dois reais e trinta centavos								

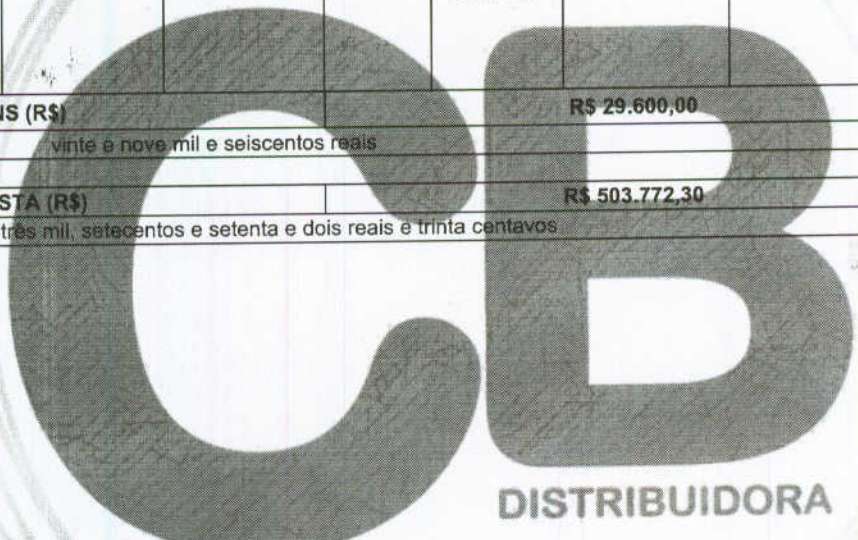

Handwritten signature and initials.

COMERCIAL BATISTA

FRANCISCO ANTONIO BATISTA CNPJ: 27.605.903/0001-52

ROD. ANTONIO ADIL DE MENDONCA, NÚMERO 133, CEP 63.502-705, BAIRRO FOMENTO, IGUATU-CE
cbdistribuidora2021@gmail.com (88) 2143-1290 (88) 9.9624-3540

Prazo de validade da proposta: 60 (sessenta) dias. Conforme estabelecido em edital.

Declaramos, para todos os fins de direito, que cumprimos plenamente os requisitos de habilitação e que nossa Proposta de preços está em conformidade com as exigências do instrumento convocatório (edital).

Declaramos que nos preços ofertados estão incluídas todas as despesas incidentes sobre a execução do fornecimento referentes tributos, encargos sociais, trabalhistas, previdenciários, fiscais e comerciais, taxas, fretes, seguros, deslocamentos de pessoal, custos e demais despesas que possam incidir sobre a contratação, inclusive a margem de lucro.

Iguatu/Ceará, 06 de março de 2023

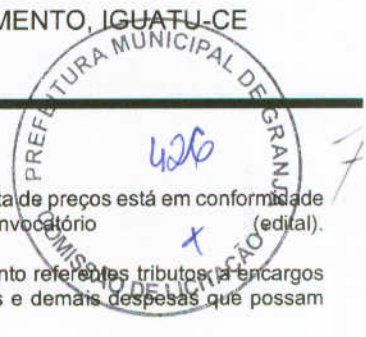

CEB
DISTRIBUIDORA

Francisco Antonio Batista

FRANCISCO ANTONIO BATISTA
CNPJ: 27.605.903/0001-52
RG 2016274827-7 CPF 624.568.633-48

[Handwritten signature]