



RELATÓRIO ANALÍTICO - COMPOSIÇÕES DE CUSTOS

OBRA: CONSTRUÇÃO DE INFRAESTRUTURA NO POLO DE LAZER TURÍSTICO ELIEZER ARRUDA NO MUNICÍPIO DE GRANJA/CE
 LOCAL: SEDE DO MUNICÍPIO DE GRANJA
 CLIENTE: PREFEITURA MUNICIPAL DE GRANJA

DATA : 25/11/2024

BDI : 20,73%

FONTE	VERSÃO	HORA	MES
SEINFRA	028 SEM DESONERAÇÃO	114,15%	71,31%
SICRO NOVO	2024/07		
SINAPI	2024/10 SEM DESONERAÇÃO	115,02%	1,65%
Composições Próprias	PRÓPRIA	0,00%	0,00%

TOTAL Mão de Obra: R\$ 28,49

VALOR SEM ENCARGOS:	R\$ 135,20
VALOR ENCARGOS*:	INCLUSO
VALOR COM ENCARGOS:	R\$ 138,22
VALOR COM BDI:	R\$ 166,87

3.32. #CG010 CORDA NATURAL (FORNECIMENTO E INSTALAÇÃO) (KG)

Material	FONTE	UNID	COEFICIENTE	PREÇO UNITÁRIO	TOTAL
I0858	CORDA DE SISAL 1"	SEINFRA	KG	1,00000000	R\$ 17,86
TOTAL Material:					R\$ 17,86

Mão de Obra	FONTE	UNID	COEFICIENTE	PREÇO UNITÁRIO	TOTAL
00006114	AJUDANTE DE ARMADOR (HORISTA)	SINAPI	H	0,80000000	R\$ 15,09
00000378	ARMADOR (HORISTA)	SINAPI	H	0,80000000	R\$ 20,53
TOTAL Mão de Obra:					R\$ 28,49

VALOR SEM ENCARGOS:	R\$ 31,12
VALOR ENCARGOS*:	INCLUSO
VALOR COM ENCARGOS:	R\$ 46,35
VALOR COM BDI:	R\$ 55,96

3.33. #CG012 CONECTOR DE AÇO INOX (UN)

Material	FONTE	UNID	COEFICIENTE	PREÇO UNITÁRIO	TOTAL
G0360	TUBO EM AÇO INOX DE 1", ANSI 316, SCH 40S	SEINFRA	M	0,23257000	R\$ 190,74
TOTAL Material:					R\$ 44,36

Mão de Obra	FONTE	UNID	COEFICIENTE	PREÇO UNITÁRIO	TOTAL
00006114	AJUDANTE DE ARMADOR (HORISTA)	SINAPI	H	0,15820000	R\$ 15,09
00000378	ARMADOR (HORISTA)	SINAPI	H	0,15820000	R\$ 20,53
TOTAL Mão de Obra:					R\$ 5,64

VALOR SEM ENCARGOS:	R\$ 46,98
VALOR ENCARGOS*:	INCLUSO
VALOR COM ENCARGOS:	R\$ 50,00
VALOR COM BDI:	R\$ 60,37

3.34. #CG013 TABLADO DE MADEIRA, EXCLUSIVE CONECTOR DE AÇO INOX (FORNECIMENTO E INSTALAÇÃO) (M)

Material	FONTE	UNID	COEFICIENTE	PREÇO UNITÁRIO	TOTAL
I6792	VIGA DE MADEIRA EM MASSARANDUBA 22 x 10 cm	Composições	M	1,00000000	R\$ 93,22
TOTAL Material:					R\$ 93,22

Mão de Obra com Encargos Complementares	FONTE	UNID	COEFICIENTE	PREÇO UNITÁRIO	TOTAL
88239	AJUDANTE DE CARPINTEIRO COM ENCARGOS COMPLEMENTARES	SINAPI	H	1,50000000	R\$ 23,13
88262	CARPINTEIRO DE FORMAS COM ENCARGOS COMPLEMENTARES	SINAPI	H	1,50000000	R\$ 28,52



RELATÓRIO ANALÍTICO - COMPOSIÇÕES DE CUSTOS

OBRA:	CONSTRUÇÃO DE INFRAESTRUTURA NO POLO DE LAZER TURÍSTICO ELIEZER ARRUDA NO MUNICÍPIO DE GRANJA/CE
LOCAL:	SEDE DO MUNICÍPIO DE GRANJA
CLIENTE:	PREFEITURA MUNICIPAL DE GRANJA

DATA : 25/11/2024

BDI : 20,73%

FONTE	VERSÃO	HORA	MES
SEINFRA	028 SEM DESONERAÇÃO	114,15%	71,31%
SICRO NOVO	2024/07		
SINAPI	2024/10 SEM DESONERAÇÃO	0,02%	71,56%
Composições Próprias	PRÓPRIA	0,00%	0,00%

TOTAL Mão de Obra com Encargos Complementares:

R\$ 77,88

Serviço	FONTE	UNID	COEFICIENTE	PREÇO UNITÁRIO	TOTAL
102213 PINTURA VERNIZ (INCOLOR) ALQUÍDICO EM MADEIRA, USO INTERNO E EXTERNO, 2 DEMÃOS. AF_01/2021	SINAPI	M2	1,32400000	R\$ 21,16	R\$ 28,02
TOTAL Serviço:					R\$ 28,02

VALOR SEM ENCARGOS: R\$ 162,78

VALOR ENCARGOS: INCLUSO

VALOR COM ENCARGOS: R\$ 198,72

VALOR COM BDI: R\$ 239,91

3.35. C0843 CONCRETO P/VIBR., FCK 25 MPa COM AGREGADO ADQUIRIDO (M3)

Equipamento Custo Horário	FONTE	UNID	COEFICIENTE	PREÇO UNITÁRIO	TOTAL
I0682 BETONEIRA ELÉTRICA 580L (CHP)	SEINFRA	H	0,71400000	R\$ 27,6000	R\$ 19,7064
TOTAL Equipamento Custo Horário:					R\$ 19,7064

Material	FONTE	UNID	COEFICIENTE	PREÇO UNITÁRIO	TOTAL
I0109 AREIA MEDIA	SEINFRA	M3	0,86690000	R\$ 83,5800	R\$ 72,4555
I0280 BRITA	SEINFRA	M3	0,62700000	R\$ 100,5000	R\$ 63,0135
I0805 CIMENTO PORTLAND	SEINFRA	KG	349,00000000	R\$ 0,7100	R\$ 247,7900
I1605 PEDRISCO	SEINFRA	M3	0,20900000	R\$ 100,5000	R\$ 21,0045
TOTAL Material:					R\$ 404,2635

Mão de Obra	FONTE	UNID	COEFICIENTE	PREÇO UNITÁRIO	TOTAL
I2543 SERVENTE	SEINFRA	H	6,00000000	R\$ 20,2600	R\$ 121,5600
TOTAL Mão de Obra:					R\$ 121,5600

VALOR SEM ENCARGOS: R\$ 449,25

VALOR ENCARGOS: INCLUSO

VALOR COM ENCARGOS: R\$ 545,53

VALOR COM BDI: R\$ 658,62

3.36. 103673 LANÇAMENTO COM USO DE BOMBA, ADENSAMENTO E ACABAMENTO DE CONCRETO EM ESTRUTURAS. AF_02/2022 (M3)

Equipamento Custo Horário	FONTE	UNID	COEFICIENTE	PREÇO UNITÁRIO	TOTAL
90587 VIBRADOR DE IMERSÃO, DIÂMETRO DE PONTEIRA 45MM, MOTOR ELÉTRICO TRIFÁSICO POTÊNCIA DE 2 CV - CHI DIURNO. AF_06/2015	SINAPI	CHI	0,13000000	R\$ 0,53	R\$ 0,06
90586 VIBRADOR DE IMERSÃO, DIÂMETRO DE PONTEIRA 45MM, MOTOR ELÉTRICO TRIFÁSICO POTÊNCIA DE 2 CV - CHP DIURNO. AF_06/2015	SINAPI	CHP	0,09400000	R\$ 1,39	R\$ 0,13
TOTAL Equipamento Custo Horário:					R\$ 0,19

Mão de Obra com Encargos Complementares	FONTE	UNID	COEFICIENTE	PREÇO UNITÁRIO	TOTAL
88262 CARPANTEIRO DE FORMAS COM ENCARGOS COMPLEMENTARES	SINAPI	H	0,22400000	R\$ 28,52	R\$ 6,38
88309 PEDREIRO COM ENCARGOS COMPLEMENTARES	SINAPI	H	0,22400000	R\$ 28,88	R\$ 6,46
88316 SERVENTE COM ENCARGOS COMPLEMENTARES	SINAPI	H	1,34500000	R\$ 22,10	R\$ 29,72
TOTAL Mão de Obra com Encargos Complementares:					R\$ 42,56



RELATÓRIO ANALÍTICO - COMPOSIÇÕES DE CUSTOS

OBRA: CONSTRUÇÃO DE INFRAESTRUTURA NO POLO DE LAZER TURÍSTICO ELIEZER ARRUDA NO MUNICÍPIO DE GRANJA/CE
 LOCAL: SEDE DO MUNICÍPIO DE GRANJA
 CLIENTE: PREFEITURA MUNICIPAL DE GRANJA

DATA : 25/11/2024 BDI : 20,73%

FORTE	VERSÃO	HORA	MES
SEINFRA	028 SEM DESONERAÇÃO		
SICRO NOVO	2024/07		
SINAPI	2024/10 SEM DESONERAÇÃO	115,02%	71,66%
Composições Próprias	PRÓPRIA	0,00%	0,00%

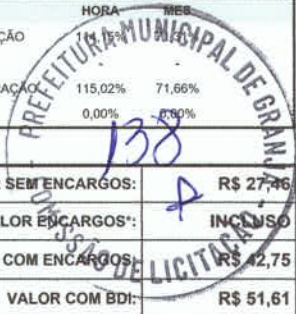

VALOR SEM ENCARGOS:	R\$ 27,46
VALOR ENCARGOS*:	INCLUSO
VALOR COM ENCARGOS:	R\$ 42,75
VALOR COM BDI:	R\$ 51,61

3.37. 92803 CORTE E DOBRA DE AÇO CA-50, DIÂMETRO DE 10,0 MM. AF_06/2022 (KG)

Material	FORTE	UNID	COEFICIENTE	PREÇO UNITÁRIO	TOTAL
00000034 ACO CA-50, 10,0 MM, VERGALHAO	SINAPI	KG	1,11000000	R\$ 9,42	R\$ 10,45
TOTAL Material:					R\$ 10,45

Mão de Obra com Encargos Complementares	FORTE	UNID	COEFICIENTE	PREÇO UNITÁRIO	TOTAL
88238 AJUDANTE DE ARMADOR COM ENCARGOS COMPLEMENTARES	SINAPI	H	0,00140000	R\$ 23,22	R\$ 0,03
88245 ARMADOR COM ENCARGOS COMPLEMENTARES	SINAPI	H	0,00880000	R\$ 28,73	R\$ 0,25
TOTAL Mão de Obra com Encargos Complementares:					R\$ 0,28

VALOR SEM ENCARGOS:	R\$ 10,62
VALOR ENCARGOS*:	INCLUSO
VALOR COM ENCARGOS:	R\$ 10,73
VALOR COM BDI:	R\$ 12,95

3.38. 92801 CORTE E DOBRA DE AÇO CA-50, DIÂMETRO DE 6,3 MM. AF_06/2022 (KG)

Material	FORTE	UNID	COEFICIENTE	PREÇO UNITÁRIO	TOTAL
00000032 ACO CA-50, 6,3 MM, VERGALHAO	SINAPI	KG	1,07000000	R\$ 9,94	R\$ 10,63
TOTAL Material:					R\$ 10,63

Mão de Obra com Encargos Complementares	FORTE	UNID	COEFICIENTE	PREÇO UNITÁRIO	TOTAL
88238 AJUDANTE DE ARMADOR COM ENCARGOS COMPLEMENTARES	SINAPI	H	0,00510000	R\$ 23,22	R\$ 0,11
88245 ARMADOR COM ENCARGOS COMPLEMENTARES	SINAPI	H	0,03100000	R\$ 28,73	R\$ 0,89
TOTAL Mão de Obra com Encargos Complementares:					R\$ 1,00

VALOR SEM ENCARGOS:	R\$ 11,24
VALOR ENCARGOS*:	INCLUSO
VALOR COM ENCARGOS:	R\$ 11,63
VALOR COM BDI:	R\$ 14,04

3.39. 95583 MONTAGEM DE ARMADURA TRANSVERSAL DE ESTACAS DE SEÇÃO CIRCULAR, DIÂMETRO = 5,0 MM. AF_09/2021_PS (KG)

Material	FORTE	UNID	COEFICIENTE	PREÇO UNITÁRIO	TOTAL
00043132 ARAME RECOZIDO 16 BWG, D = 1,65 MM (0,016 KG/M) OU 18 BWG, D = 1,25 MM (0,01 KG/M)	SINAPI	KG	0,02000000	R\$ 16,28	R\$ 0,32
00039017 ESPACADOR / DISTANCIADOR CIRCULAR COM ENTRADA LATERAL, EM PLASTICO, PARA VERGALHAO *4,2 A 12,5* MM, COBRIMENTO 20 MM	SINAPI	UN	1,19000000	R\$ 0,22	R\$ 0,26
TOTAL Material:					R\$ 0,58

Mão de Obra com Encargos Complementares	FORTE	UNID	COEFICIENTE	PREÇO UNITÁRIO	TOTAL
88238 AJUDANTE DE ARMADOR COM ENCARGOS COMPLEMENTARES	SINAPI	H	0,03300000	R\$ 23,22	R\$ 0,76



RELATÓRIO ANALÍTICO - COMPOSIÇÕES DE CUSTOS

OBRA: CONSTRUÇÃO DE INFRAESTRUTURA NO POLO DE LAZER TURÍSTICO ELIEZER ARRUDA NO MUNICÍPIO DE GRANJA/CE
 LOCAL: SEDE DO MUNICÍPIO DE GRANJA
 CLIENTE: PREFEITURA MUNICIPAL DE GRANJA

DATA : 25/11/2024 BDI : 20,73%

FONTE	VERSÃO	HORA	MES
SEINFRA	028 SEM DESONERAÇÃO	114,15%	
SICRO NOVO	2024/07		
SINAPI	2024/10 SEM DESONERAÇÃO	11,02%	71,66%
Composições Próprias	PRÓPRIA	0,90%	0,00%



88245	ARMADOR COM ENCARGOS COMPLEMENTARES	SINAPI	H	0,16520000	R\$ 28,73	R\$ 4,74
-------	-------------------------------------	--------	---	------------	-----------	----------

TOTAL Mão de Obra com Encargos Complementares: R\$ 5,50

Serviço	FONTE	UNID	COEFICIENTE	PREÇO UNITÁRIO	TOTAL	
92800	CORTE E DOBRA DE AÇO CA-60, DIÂMETRO DE 5,0 MM. AF_06/2022	SINAPI	KG	1,00000000	R\$ 11,41	R\$ 11,41

TOTAL Serviço: R\$ 11,41

VALOR SEM ENCARGOS:	R\$ 14,66
VALOR ENCARGOS*:	INCLUSO
VALOR COM ENCARGOS:	R\$ 17,49
VALOR COM BDI:	R\$ 21,12

1.40. C5123 FORMA METÁLICA CIRCULAR PARA JAQUETA EM CONCRETO REUTILIZAÇÃO 15 VEZES (M2)

Equipamento	Custo Horário	FONTE	UNID	COEFICIENTE	PREÇO UNITÁRIO	TOTAL
I0705	CAMINHÃO COMERC. EQUIP. C/GUINDASTE (CHP)	SEINFRA	H	0,10000000	R\$ 172,7100	R\$ 17,2710
I0749	MÁQUINA DE SOLDA (CHP)	SEINFRA	H	0,12500000	R\$ 0,1000	R\$ 0,0125

TOTAL Equipamento Custo Horário: R\$ 17,2835

Material	FONTE	UNID	COEFICIENTE	PREÇO UNITÁRIO	TOTAL	
G0470	CANTONEIRA EM AÇO ABAS IGUAIS " L" 1 1/2" x 1 1/2" ESPESSURA DE 3/16" PESO NOMINAL 2,68KG/M	SEINFRA	KG	0,15560000	R\$ 6,8200	R\$ 1,0612
I0537	CHAPA DE AÇO GALVANIZADA ESP. 0.3MM	SEINFRA	M2	0,07200000	R\$ 39,0300	R\$ 2,8102
I1061	ELETRODOS	SEINFRA	KG	0,04000000	R\$ 32,4400	R\$ 1,2976
I1496	MADEIRA (PINHO) DE 1A.	SEINFRA	M3	0,00030000	R\$ 2.488,1500	R\$ 0,7464
I8114	PARAFUSO DE AÇO COM PORCA E ARRUELA 1" x 10"	SEINFRA	UN	0,07900000	R\$ 22,5200	R\$ 1,7791
I7484	SEPAROL	SEINFRA	L	0,01000000	R\$ 20,9400	R\$ 0,2094

TOTAL Material: R\$ 7,9039

Mão de Obra	FONTE	UNID	COEFICIENTE	PREÇO UNITÁRIO	TOTAL	
I0037	AJUDANTE	SEINFRA	H	0,99000000	R\$ 21,1000	R\$ 20,8890
I0498	CARPINTEIRO	SEINFRA	H	1,16000000	R\$ 26,8600	R\$ 31,1576

TOTAL Mão de Obra: R\$ 52,0466

VALOR SEM ENCARGOS:	R\$ 40,61
VALOR ENCARGOS*:	INCLUSO
VALOR COM ENCARGOS:	R\$ 77,23
VALOR COM BDI:	R\$ 93,24

3.41. 2306688 Escavação com perfuratriz tipo Wirth em rocha com média dureza e média abrasão - resistência à compressão menor que 80 MPa - D = 600 mm (m)

EQUIPAMENTOS	QUANT	UTILIZAÇÃO		CUSTO OPERACIONAL		CUSTO HORÁRIO	
		PROD	IMPR	PROD	IMPR		
E9079	Bomba submersível com capacidade de 360 m³/h - 23 kW	1,00000000	0,6000	0,4000	R\$ 30,2297	R\$ 17,6721	R\$ 25,2066
E9648	Compressor de ar portátil de 422,86 l/s (896 PCM) - 213 kW	1,00000000	0,6000	0,4000	R\$ 311,6227	R\$ 65,3622	R\$ 213,1185
E9763	Grupo gerador - 40 kVA	1,00000000	1,0000	0,0000	R\$ 43,7380	R\$ 7,2185	R\$ 43,7380
E9660	Guindaste móvel sobre esteiras com capacidade de 40 t - 186 kW	1,00000000	0,4000	0,6000	R\$ 453,0140	R\$ 225,8901	R\$ 316,7397
E9077	Perfuratriz de circulação reversa tipo Wirth ou similar com unidade hidráulica (Power Pack) - 273 kW	1,00000000	0,6000	0,4000	R\$ 823,5391	R\$ 393,5826	R\$ 651,5565



RELATÓRIO ANALÍTICO - COMPOSIÇÕES DE CUSTOS

OBRA: CONSTRUÇÃO DE INFRAESTRUTURA NO POLO DE LAZER TURÍSTICO ELIEZER ARRUDA NO MUNICÍPIO DE GRANJA/CE
 LOCAL: SEDE DO MUNICÍPIO DE GRANJA
 CLIENTE: PREFEITURA MUNICIPAL DE GRANJA

DATA : 25/11/2024 BDI : 20,73%

FORTE	VERSÃO	HORA	MEB
SEINFRA	028 SEM DESONERAÇÃO	14,48%	71,31%
SICRO NOVO	2024/07	-	-
SINAPI	2024/10 SEM DESONERAÇÃO	0,00%	71,66%
Composições Proprias	PROPRIA	0,00%	0,00%

TOTAL EQUIPAMENTOS: R\$ 1.250,3593

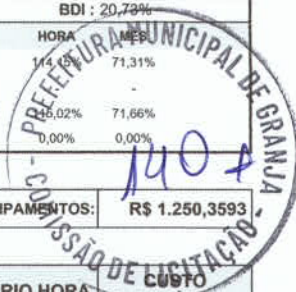

MÃO DE OBRA	UNID	CONSUMO	SALÁRIO HORA	CUSTO HORÁRIO
P9824 Servente	h	4,00000000	20,5999	82,3996
TOTAL MÃO DE OBRA:				82,3996

Custo Horário da Execução:	R\$ 1.332,7589
Produção da Equipe:	0,91300
Custo Unitário da Execução:	R\$ 1.459,7578

MATERIAIS	UNID	CONSUMO	VALOR UNITÁRIO	CUSTO UNITÁRIO
M1312 Roller bit - Tooth cutter - cantilever - D = 600 mm	un	0,00111000	R\$ 185.951,2625	R\$ 206,4059
TOTAL MATERIAIS:				R\$ 206,4059

Custo Direto Total: R\$ 1.666,1637

VALOR SEM ENCARGOS:	R\$ 1.604,35
VALOR ENCARGOS*:	INCLUSO
VALOR COM ENCARGOS:	R\$ 1.666,16
VALOR COM BDI:	R\$ 2.011,55

4.1. 100897 ESTACA ESCAVADA MECANICAMENTE, SEM FLUIDO ESTABILIZANTE, COM 40CM DE DIÂMETRO, CONCRETO LANÇADO POR CAMINHÃO BETONEIRA (EXCLUSIVE MOBILIZAÇÃO E DESMOBILIZAÇÃO). AF_01/2020_PA (M)

Equipamento	Fonte	Unid	Coefficiente	Preço Unitário	Total
90681 PERFORATRIZ HIDRÁULICA SOBRE CAMINHÃO COM TRADO CURTO ACOPLADO, PROFUNDIDADE MÁXIMA DE 20 M, DIÂMETRO MÁXIMO DE 1500 MM, POTÊNCIA INSTALADA DE 137 HP, MESA ROTATIVA COM TORQUE MÁXIMO DE 30 KNM - CHI DIURNO. AF_06/2015	SINAPI	CHI	0,06120000	R\$ 171,14	R\$ 10,47
90680 PERFORATRIZ HIDRÁULICA SOBRE CAMINHÃO COM TRADO CURTO ACOPLADO, PROFUNDIDADE MÁXIMA DE 20 M, DIÂMETRO MÁXIMO DE 1500 MM, POTÊNCIA INSTALADA DE 137 HP, MESA ROTATIVA COM TORQUE MÁXIMO DE 30 KNM - CHP DIURNO. AF_06/2015	SINAPI	CHP	0,03420000	R\$ 404,62	R\$ 13,83
TOTAL Equipamento Custo Horário:					R\$ 24,30

Material	Fonte	Unid	Coefficiente	Preço Unitário	Total
00038405 CONCRETO USINADO BOMBEAVEL, CLASSE DE RESISTENCIA C25, COM BRITA 0 E 1, SLUMP = 130 +/- 20 MM, EXCLUI SERVIÇO DE BOMBEAMENTO (NBR 8953)	SINAPI	M3	0,14260000	R\$ 517,86	R\$ 73,84
TOTAL Material:					R\$ 73,84

Mão de Obra com Encargos Complementares	Fonte	Unid	Coefficiente	Preço Unitário	Total
90778 ENGENHEIRO CIVIL DE OBRA PLENO COM ENCARGOS COMPLEMENTARES	SINAPI	H	0,00640000	R\$ 131,88	R\$ 0,84
88316 SERVENTE COM ENCARGOS COMPLEMENTARES	SINAPI	H	0,27950000	R\$ 22,10	R\$ 6,17
TOTAL Mão de Obra com Encargos Complementares:					R\$ 7,01

Serviço	Fonte	Unid	Coefficiente	Preço Unitário	Total
100973 CARGA, MANOBRAS E DESCARGA DE SOLOS E MATERIAIS GRANULARES EM CAMINHÃO BASCULANTE 6 M³ - CARGA COM PÁ CARREGADEIRA (CAÇAMBA DE 1,7 A 2,8 M³ / 128 HP) E DESCARGA LIVRE (UNIDADE: M3). AF_07/2020	SINAPI	M3	0,15710000	R\$ 9,24	R\$ 1,45
95579 MONTAGEM DE ARMADURA DE ESTACAS, DIÂMETRO = 16,0 MM. AF_09/2021_PS	SINAPI	KG	1,39130000	R\$ 9,82	R\$ 13,66

RELATÓRIO ANALÍTICO - COMPOSIÇÕES DE CUSTOS					
	OBRA:	CONSTRUÇÃO DE INFRAESTRUTURA NO POLO DE LAZER TURÍSTICO ELIEZER ARRUDA NO MUNICÍPIO DE GRANJA/CE	DATA : 25/11/2024		BDI : 28,13%
	LOCAL:	SEDE DO MUNICÍPIO DE GRANJA	FONTE	VERSÃO	OBRA MES
	CLIENTE:	PREFEITURA MUNICIPAL DE GRANJA	SEINFRA	028 SEM DESONERAÇÃO	114,15% 71,31%
			SICRO NOVO	2024/07	
			SINAPI	2024/10 SEM DESONERAÇÃO	115,02% 71,66%
			Composições Próprias	PRÓPRIA	0,00% 0,00%

97913	TRANSPORTE COM CAMINHÃO BASCULANTE DE 6 M³, EM VIA URBANA EM REVESTIMENTO PRIMÁRIO (UNIDADE: M3XKM). AF_07/2020	SINAPI	M3XKM	0,05240000	R\$ 3,38	R\$ 17,27
-------	---	--------	-------	------------	----------	-----------

TOTAL Serviço:	R\$ 15,28
VALOR SEM ENCARGOS:	R\$ 116,15
VALOR ENCARGOS*:	INCLUSO
VALOR COM ENCARGOS:	R\$ 120,43
VALOR COM BDI:	R\$ 145,40

4.2. C5123 FORMA METÁLICA CIRCULAR PARA JAQUETA EM CONCRETO REUTILIZAÇÃO 15 VEZES (M2)

Equipamento	Custo Horário	FONTE	UNID	COEFICIENTE	PREÇO UNITÁRIO	TOTAL
10705	CAMINHÃO COMERC. EQUIP. C/GUINDASTE (CHP)	SEINFRA	H	0,10000000	R\$ 172,7100	R\$ 17,2710
10749	MÁQUINA DE SOLDA (CHP)	SEINFRA	H	0,12500000	R\$ 0,1000	R\$ 0,0125
TOTAL Equipamento Custo Horário:						R\$ 17,2835

Material	FONTE	UNID	COEFICIENTE	PREÇO UNITÁRIO	TOTAL	
G0470	CANTONEIRA EM AÇO ABAS IGUAIS " L" 1 1/2" x 1 1/2" ESPESSURA DE 3/16" PESO NOMINAL 2,68KG/M	SEINFRA	KG	0,15560000	R\$ 6,8200	R\$ 1,0612
I0537	CHAPA DE AÇO GALVANIZADA ESP. 0.3MM	SEINFRA	M2	0,07200000	R\$ 39,0300	R\$ 2,8102
I1061	ELETRODOS	SEINFRA	KG	0,04000000	R\$ 32,4400	R\$ 1,2976
I1496	MADEIRA (PINHO) DE 1A.	SEINFRA	M3	0,00030000	R\$ 2.488,1500	R\$ 0,7464
I8114	PARAFUSO DE AÇO COM PORCA E ARRUELA 1" x 10"	SEINFRA	UN	0,07900000	R\$ 22,5200	R\$ 1,7791
I7484	SEPAROL	SEINFRA	L	0,01000000	R\$ 20,9400	R\$ 0,2094
TOTAL Material:					R\$ 7,9039	

Mão de Obra	FONTE	UNID	COEFICIENTE	PREÇO UNITÁRIO	TOTAL	
I0037	AJUDANTE	SEINFRA	H	0,99000000	R\$ 21,1000	R\$ 20,8890
I0498	CARPINTEIRO	SEINFRA	H	1,16000000	R\$ 26,8600	R\$ 31,1576
TOTAL Mão de Obra:					R\$ 52,0466	

VALOR SEM ENCARGOS:	R\$ 40,61
VALOR ENCARGOS*:	INCLUSO
VALOR COM ENCARGOS:	R\$ 77,23
VALOR COM BDI:	R\$ 93,24

4.3. 100619 POSTE DECORATIVO PARA JARDIM EM AÇO TUBULAR, H = *2,5* M, SEM LUMINÁRIA - FORNECIMENTO E INSTALAÇÃO. AF_11/2019 (UN)

Material	FONTE	UNID	COEFICIENTE	PREÇO UNITÁRIO	TOTAL	
00000863	CABO DE COBRE NU 35 MM2 MEIO-DURO	SINAPI	M	2,00000000	R\$ 36,41	R\$ 72,82
00011975	CHUMBADOR DE AÇO ZINCADO, DIAMETRO 5/8", COMPRIMENTO 6", COM PORCA	SINAPI	UN	4,00000000	R\$ 27,58	R\$ 110,32
00012388	POSTE DECORATIVO PARA JARDIM EM AÇO TUBULAR, SEM LUMINARIA, H = *2,5* M	SINAPI	UN	1,00000000	R\$ 270,31	R\$ 270,31
TOTAL Material:					R\$ 453,45	

Mão de Obra com Encargos Complementares	FONTE	UNID	COEFICIENTE	PREÇO UNITÁRIO	TOTAL	
88247	AUXILIAR DE ELETRICISTA COM ENCARGOS COMPLEMENTARES	SINAPI	H	1,05800000	R\$ 23,65	R\$ 25,02
88264	ELETRICISTA COM ENCARGOS COMPLEMENTARES	SINAPI	H	3,43700000	R\$ 29,25	R\$ 100,53



RELATÓRIO ANALÍTICO - COMPOSIÇÕES DE CUSTOS

OBRA: CONSTRUÇÃO DE INFRAESTRUTURA NO POLO DE LAZER TURÍSTICO ELIEZER ARRUDA NO MUNICÍPIO DE GRANJA/CE
 LOCAL: SEDE DO MUNICÍPIO DE GRANJA
 CLIENTE: PREFEITURA MUNICIPAL DE GRANJA

DATA : 25/11/2024	BDI : 20,73%																				
<table border="1"> <tr> <th>FORTE</th> <th>VERSÃO</th> <th>HORA</th> <th>MES</th> </tr> <tr> <td>SEINFRA</td> <td>028 SEM DESONERAÇÃO</td> <td>114,15%</td> <td>71,31%</td> </tr> <tr> <td>SICRO NOVO</td> <td>2024/07</td> <td></td> <td></td> </tr> <tr> <td>SINAPI</td> <td>2024/10 SEM DESONERAÇÃO</td> <td>115,02%</td> <td>71,65%</td> </tr> <tr> <td>Composições Próprias</td> <td>PRÓPRIA</td> <td>0,00%</td> <td>0,00%</td> </tr> </table>	FORTE	VERSÃO	HORA	MES	SEINFRA	028 SEM DESONERAÇÃO	114,15%	71,31%	SICRO NOVO	2024/07			SINAPI	2024/10 SEM DESONERAÇÃO	115,02%	71,65%	Composições Próprias	PRÓPRIA	0,00%	0,00%	
FORTE	VERSÃO	HORA	MES																		
SEINFRA	028 SEM DESONERAÇÃO	114,15%	71,31%																		
SICRO NOVO	2024/07																				
SINAPI	2024/10 SEM DESONERAÇÃO	115,02%	71,65%																		
Composições Próprias	PRÓPRIA	0,00%	0,00%																		

TOTAL Mão de Obra com Encargos Complementares: R\$ 23,55

VALOR SEM ENCARGOS:	R\$ 530,84
VALOR ENCARGOS*:	INCLUSO
VALOR COM ENCARGOS:	R\$ 579,00
VALOR COM BDI:	R\$ 699,03

4.4. 101658 LUMINÁRIA DE LED PARA ILUMINAÇÃO PÚBLICA, DE 138 W ATÉ 180 W - FORNECIMENTO E INSTALAÇÃO. AF_08/2020 (UN)

Equipamento Custo Horário	FORTE	UNID	COEFICIENTE	PREÇO UNITÁRIO	TOTAL
5928 GUINDAUTO HIDRÁULICO, CAPACIDADE MÁXIMA DE CARGA 6200 KG, MOMENTO MÁXIMO DE CARGA 11,7 TM, ALCANCE MÁXIMO HORIZONTAL 9,70 M, INCLUSIVE CAMINHÃO TOCO PBT 16.000 KG, POTÊNCIA DE 189 CV - CHP DIURNO. AF_06/2014	SINAPI	CHP	0,23880000	R\$ 289,07	R\$ 69,02
TOTAL Equipamento Custo Horário:					R\$ 69,02

Material	FORTE	UNID	COEFICIENTE	PREÇO UNITÁRIO	TOTAL
00021127 FITA ISOLANTE ADESIVA ANTICHAMA, USO ATE 750 V, EM ROLO DE 19 MM X 5 M	SINAPI	UN	0,01400000	R\$ 3,69	R\$ 0,05
00042247 LUMINARIA DE LED PARA ILUMINACAO PUBLICA, DE 138 W ATE 180 W, INVOLUCRO EM ALUMINIO OU ACO INOX	SINAPI	UN	1,00000000	R\$ 463,04	R\$ 463,04
TOTAL Material:					R\$ 463,09

Mão de Obra com Encargos Complementares	FORTE	UNID	COEFICIENTE	PREÇO UNITÁRIO	TOTAL
88247 AUXILIAR DE ELETRICISTA COM ENCARGOS COMPLEMENTARES	SINAPI	H	0,23810000	R\$ 23,65	R\$ 5,63
88264 ELETRICISTA COM ENCARGOS COMPLEMENTARES	SINAPI	H	0,23810000	R\$ 29,25	R\$ 6,96
TOTAL Mão de Obra com Encargos Complementares:					R\$ 12,59

VALOR SEM ENCARGOS:	R\$ 536,47
VALOR ENCARGOS*:	INCLUSO
VALOR COM ENCARGOS:	R\$ 544,70
VALOR COM BDI:	R\$ 657,62

4.5. #CG011 CABO DE ALUMÍNIO MULTIPLEX XLPE 06/1KV 3X1X16+16MM2 (M)

Material	FORTE	UNID	COEFICIENTE	PREÇO UNITÁRIO	TOTAL
18853 CABO DE ALUMÍNIO MULTIPLEX XLPE 06/1KV 3X1X16+16MM2	SEINFRA	M	1,00000000	R\$ 8,03	R\$ 8,03
TOTAL Material:					R\$ 8,03

Mão de Obra com Encargos Complementares	FORTE	UNID	COEFICIENTE	PREÇO UNITÁRIO	TOTAL
88247 AUXILIAR DE ELETRICISTA COM ENCARGOS COMPLEMENTARES	SINAPI	H	0,21000000	R\$ 23,65	R\$ 4,97
88264 ELETRICISTA COM ENCARGOS COMPLEMENTARES	SINAPI	H	0,21000000	R\$ 29,25	R\$ 6,14
TOTAL Mão de Obra com Encargos Complementares:					R\$ 11,11

VALOR SEM ENCARGOS:	R\$ 14,97
VALOR ENCARGOS*:	INCLUSO
VALOR COM ENCARGOS:	R\$ 19,14
VALOR COM BDI:	R\$ 23,11



RELATÓRIO ANALÍTICO - COMPOSIÇÕES DE CUSTOS

OBRA: CONSTRUÇÃO DE INFRAESTRUTURA NO POLO DE LAZER TURÍSTICO ELIEZER ARRUDA NO MUNICÍPIO DE GRANJA/CE

LOCAL: SEDE DO MUNICÍPIO DE GRANJA

CLIENTE: PREFEITURA MUNICIPAL DE GRANJA

DATA : 25/11/2024

FORTE	VERSÃO	BDI	HORA	MES
SEINFRA	028 SEM DESONERAÇÃO	114,15%	120,3%	71,31%
SICRO NOVO	2024/07	-	-	-
SINAPI	2024/10 SEM DESONERAÇÃO	115,02%	119,86%	-
Composições Próprias	PROPRIA	0,00%	0,00%	-



4.6. #CG023 CABO DE ALUMÍNIO MULTIPLEX XLPE 06/1KV 3X1X16+25MM2 (M)

Material	FORTE	UNID	COEFICIENTE	PREÇO UNITÁRIO	TOTAL
18844 CABO DE ALUMÍNIO MULTIPLEX XLPE 06/1KV 1X1X25+25MM2	SEINFRA	M	1,00000000	R\$ 5,51	R\$ 5,51
TOTAL Material:					R\$ 5,51

Mão de Obra com Encargos Complementares	FORTE	UNID	COEFICIENTE	PREÇO UNITÁRIO	TOTAL
88247 AUXILIAR DE ELETRICISTA COM ENCARGOS COMPLEMENTARES	SINAPI	H	0,21000000	R\$ 23,65	R\$ 4,97
88264 ELETRICISTA COM ENCARGOS COMPLEMENTARES	SINAPI	H	0,21000000	R\$ 29,25	R\$ 6,14
TOTAL Mão de Obra com Encargos Complementares:					R\$ 11,11

VALOR SEM ENCARGOS:	R\$ 12,45
VALOR ENCARGOS*:	INCLUSO
VALOR COM ENCARGOS:	R\$ 16,62
VALOR COM BDI:	R\$ 20,07

4.7. 91864 ELETRODUTO RÍGIDO ROSCÁVEL, PVC, DN 32 MM (1"), PARA CIRCUITOS TERMINAIS, INSTALADO EM FORRO - FORNECIMENTO E INSTALAÇÃO. AF_03/2023 (M)

Material	FORTE	UNID	COEFICIENTE	PREÇO UNITÁRIO	TOTAL
00002685 ELETRODUTO DE PVC RIGIDO ROSCAVEL DE 1", SEM LUVA	SINAPI	M	1,01700000	R\$ 8,11	R\$ 8,24
TOTAL Material:					R\$ 8,24

Mão de Obra com Encargos Complementares	FORTE	UNID	COEFICIENTE	PREÇO UNITÁRIO	TOTAL
88247 AUXILIAR DE ELETRICISTA COM ENCARGOS COMPLEMENTARES	SINAPI	H	0,13900000	R\$ 23,65	R\$ 3,28
88264 ELETRICISTA COM ENCARGOS COMPLEMENTARES	SINAPI	H	0,13900000	R\$ 29,25	R\$ 4,06
TOTAL Mão de Obra com Encargos Complementares:					R\$ 7,34

VALOR SEM ENCARGOS:	R\$ 12,82
VALOR ENCARGOS*:	INCLUSO
VALOR COM ENCARGOS:	R\$ 15,58
VALOR COM BDI:	R\$ 18,81

4.8. C1093 DISJUNTOR MONOPOLAR EM QUADRO DE DISTRIBUIÇÃO 16A (UN)

Material	FORTE	UNID	COEFICIENTE	PREÇO UNITÁRIO	TOTAL
10981 DISJUNTOR MONOPOLAR 16A	SEINFRA	UN	1,00000000	R\$ 11,0900	R\$ 11,0900
TOTAL Material:					R\$ 11,0900

Mão de Obra	FORTE	UNID	COEFICIENTE	PREÇO UNITÁRIO	TOTAL
10042 AJUDANTE DE ELETRICISTA	SEINFRA	H	0,30000000	R\$ 21,1000	R\$ 6,3300
12312 ELETRICISTA	SEINFRA	H	0,30000000	R\$ 28,8500	R\$ 8,0550
TOTAL Mão de Obra:					R\$ 14,3850

VALOR SEM ENCARGOS:	R\$ 15,83
VALOR ENCARGOS*:	INCLUSO
VALOR COM ENCARGOS:	R\$ 25,47
VALOR COM BDI:	R\$ 30,75



RELATÓRIO ANALÍTICO - COMPOSIÇÕES DE CUSTOS

OBRA: CONSTRUÇÃO DE INFRAESTRUTURA NO POLO DE LAZER TURÍSTICO ELIEZER ARRUDA NO MUNICÍPIO DE GRANJA/CE
LOCAL: SEDE DO MUNICÍPIO DE GRANJA
CLIENTE: PREFEITURA MUNICIPAL DE GRANJA

DATA : 25/11/2024

BDI : 20,73%

FORTE	VERSÃO	HORA	MES
SEINFRA	028 SEM DESONERAÇÃO	114,15%	71,31%
SICRO NOVO	2024/07		
SINAPI	2024/10 SEM DESONERAÇÃO	115,02%	71,31%
Composições Próprias	PRÓPRIA	0,00%	0,00%



4.9. C1096 DISJUNTOR MONOPOLAR EM QUADRO DE DISTRIBUIÇÃO 25A (UN)

Material	FORTE	UNID	COEFICIENTE	PREÇO UNITÁRIO	TOTAL	
I0984	DISJUNTOR MONOPOLAR 25A	SEINFRA	UN	1,00000000	R\$ 11,0900	R\$ 11,0900
TOTAL Material:					R\$ 11,0900	

Mão de Obra	FORTE	UNID	COEFICIENTE	PREÇO UNITÁRIO	TOTAL	
I0042	AJUDANTE DE ELETRICISTA	SEINFRA	H	0,30000000	R\$ 21,1000	R\$ 6,3300
I2312	ELETRICISTA	SEINFRA	H	0,30000000	R\$ 26,8500	R\$ 8,0550
TOTAL Mão de Obra:					R\$ 14,3850	

VALOR SEM ENCARGOS:	R\$ 15,83
VALOR ENCARGOS*:	INCLUSO
VALOR COM ENCARGOS:	R\$ 25,47
VALOR COM BDI:	R\$ 30,75

4.10. C3579 QUADRO DE MEDIÇÃO PADRÃO COELCE - PADRÃO POPULAR (UN)

Material	FORTE	UNID	COEFICIENTE	PREÇO UNITÁRIO	TOTAL	
I6129	QUADRO MEDIÇÃO PADRÃO COELCE (PADRÃO MUTIRÃO)	SEINFRA	UN	1,00000000	R\$ 63,0100	R\$ 63,0100
TOTAL Material:					R\$ 63,0100	

Mão de Obra	FORTE	UNID	COEFICIENTE	PREÇO UNITÁRIO	TOTAL	
I0042	AJUDANTE DE ELETRICISTA	SEINFRA	H	1,00000000	R\$ 21,1000	R\$ 21,1000
I2312	ELETRICISTA	SEINFRA	H	1,00000000	R\$ 26,8500	R\$ 26,8500
TOTAL Mão de Obra:					R\$ 47,9500	

VALOR SEM ENCARGOS:	R\$ 78,81
VALOR ENCARGOS*:	INCLUSO
VALOR COM ENCARGOS:	R\$ 110,96
VALOR COM BDI:	R\$ 133,96

4.11. C4967 POSTE DE CONCRETO DUPLO T, RESISTÊNCIA NOMINAL 200KG, H= 8,00M, PESO APROXIMADO 400KG (UN)

Equipamento Custo Horário	FORTE	UNID	COEFICIENTE	PREÇO UNITÁRIO	TOTAL	
I0705	CAMINHÃO COMERC. EQUIP. C/GUINDASTE (CHP)	SEINFRA	H	1,12500000	R\$ 172,7100	R\$ 194,2988
TOTAL Equipamento Custo Horário:					R\$ 194,2988	

Material	FORTE	UNID	COEFICIENTE	PREÇO UNITÁRIO	TOTAL	
I9464	POSTE DE CONCRETO DUPLO T, RESISTÊNCIA NOMINAL 200KG, H= 8,00M, PESO APROXIMADO 400KG	SEINFRA	UN	1,00000000	R\$ 485,4100	R\$ 485,4100
TOTAL Material:					R\$ 485,4100	

Mão de Obra	FORTE	UNID	COEFICIENTE	PREÇO UNITÁRIO	TOTAL	
I2543	SERVENTE	SEINFRA	H	2,25000000	R\$ 20,2600	R\$ 45,5850
TOTAL Mão de Obra:					R\$ 45,5850	

Serviço	FORTE	UNID	COEFICIENTE	PREÇO UNITÁRIO	TOTAL	
C0836	CONCRETO NÃO ESTRUTURAL PREPARO MANUAL	SEINFRA	M3	0,27000000	R\$ 520,8900	R\$ 140,6403
C2784	ESCAVAÇÃO MANUAL SOLO DE 1A.CAT. PROF. ATÉ 1.50m	SEINFRA	M3	0,33000000	R\$ 53,6900	R\$ 17,1777



RELATÓRIO ANALÍTICO - COMPOSIÇÕES DE CUSTOS

OBRA:	CONSTRUÇÃO DE INFRAESTRUTURA NO POLO DE LAZER TURÍSTICO ELIEZER ARRUDA NO MUNICÍPIO DE GRANJA/CE
LOCAL:	SEDE DO MUNICÍPIO DE GRANJA
CLIENTE:	PREFEITURA MUNICIPAL DE GRANJA

DATA : 25/11/2024

BDI: 20,73%

FORTE	VERSÃO	VALOR	PERCENTUAL
SEINFRA	028 SEM DESONERAÇÃO	114,15%	
SICRO NOVO	2024/07		
SINAPI	2024/10 SEM DESONERAÇÃO	15,02%	71,66%
Composições Próprias	PRÓPRIAS	0,00%	0,00%



C1604	LANÇAMENTO E APLICAÇÃO DE CONCRETO S/ ELEVAÇÃO	SEINFRA	M3	0,27000000	R\$ 175,2800	R\$ 47,3256
-------	--	---------	----	------------	--------------	-------------

TOTAL Serviço: R\$ 205,6836

VALOR SEM ENCARGOS:	R\$ 795,94
VALOR ENCARGOS:	INCLUSO
VALOR COM ENCARGOS:	R\$ 930,98
VALOR COM BDI:	R\$ 1.123,97

4.12. C0630 CAIXA DE PASSAGEM COM TAMPA PARAFUSADA 500X500X150mm (UN)

Material	FORTE	UNID	COEFICIENTE	PREÇO UNITÁRIO	TOTAL	
I0432	CAIXA PASSAG. CHAPA C/TAMPA PARAF. 500X500X150MM	SEINFRA	UN	1,00000000	R\$ 136,2900	R\$ 136,2900
TOTAL Material:					R\$ 136,2900	

Mão de Obra	FORTE	UNID	COEFICIENTE	PREÇO UNITÁRIO	TOTAL	
I0042	AJUDANTE DE ELETRICISTA	SEINFRA	H	2,00000000	R\$ 21,1000	R\$ 42,2000
I2312	ELETRICISTA	SEINFRA	H	2,00000000	R\$ 26,8500	R\$ 53,7000
TOTAL Mão de Obra:					R\$ 95,9000	

VALOR SEM ENCARGOS:	R\$ 167,88
VALOR ENCARGOS:	INCLUSO
VALOR COM ENCARGOS:	R\$ 232,19
VALOR COM BDI:	R\$ 280,32

4.13. 102098 RECOMPOSIÇÃO DE REVESTIMENTO EM CONCRETO ASFÁLTICO (AQUISIÇÃO EM USINA), PARA O FECHAMENTO DE VALAS - INCLUSO DEMOLIÇÃO DO PAVIMENTO. AF_12/2020 (M3)

Equipamento Custo Horário	FORTE	UNID	COEFICIENTE	PREÇO UNITÁRIO	TOTAL	
5869	ROLO COMPACTADOR VIBRATÓRIO TANDEM AÇO LISO, POTÊNCIA 58 HP, PESO SEM/COM LASTRO 6,5 / 9,4 T, LARGURA DE TRABALHO 1,2 M - CHI DIURNO. AF_06/2014	SINAPI	CHI	0,67820000	R\$ 82,29	R\$ 55,80
5867	ROLO COMPACTADOR VIBRATÓRIO TANDEM AÇO LISO, POTÊNCIA 58 HP, PESO SEM/COM LASTRO 6,5 / 9,4 T, LARGURA DE TRABALHO 1,2 M - CHP DIURNO. AF_06/2014	SINAPI	CHP	0,11110000	R\$ 174,78	R\$ 19,41
TOTAL Equipamento Custo Horário:					R\$ 75,21	

Material	FORTE	UNID	COEFICIENTE	PREÇO UNITÁRIO	TOTAL	
00001518	CONCRETO BETUMINOSO USINADO A QUENTE (CBUQ) PARA PAVIMENTAÇÃO ASFÁLTICA, PADRAO DNIT, FAIXA C, COM CAP 50/70 - AQUISIÇÃO POSTO USINA	SINAPI	T	2,55480000	R\$ 557,50	R\$ 1.424,30
TOTAL Material:					R\$ 1.424,30	

Mão de Obra com Encargos Complementares	FORTE	UNID	COEFICIENTE	PREÇO UNITÁRIO	TOTAL	
88316	SERVENTE COM ENCARGOS COMPLEMENTARES	SINAPI	H	3,15730000	R\$ 22,10	R\$ 69,77
TOTAL Mão de Obra com Encargos Complementares:					R\$ 69,77	

Serviço	FORTE	UNID	COEFICIENTE	PREÇO UNITÁRIO	TOTAL	
97636	DEMOLIÇÃO PARCIAL DE PAVIMENTO ASFÁLTICO, DE FORMA MECANIZADA, SEM REAPROVEITAMENTO. AF_09/2023	SINAPI	M2	20,00000000	R\$ 22,96	R\$ 459,20
TOTAL Serviço:					R\$ 459,20	

VALOR SEM ENCARGOS:	R\$ 1.904,88
VALOR ENCARGOS:	INCLUSO



RELATÓRIO ANALÍTICO - COMPOSIÇÕES DE CUSTOS

OBRA: CONSTRUÇÃO DE INFRAESTRUTURA NO POLO DE LAZER TURÍSTICO ELIEZER ARRUDA NO MUNICÍPIO DE GRANJA/CE

LOCAL: SEDE DO MUNICÍPIO DE GRANJA

CLIENTE: PREFEITURA MUNICIPAL DE GRANJA

DATA : 25/11/2024

BDI : 20,73%

FORTE	VERSÃO	HORA	MES
SEINFRA	028 SEM DESONERAÇÃO	14,15%	71,31%
SICRO NOVO	2024/07		
SINAPI	2024/10 SEM DESONERAÇÃO	115,02%	1,86%
Composições Próprias	PRÓPRIA	0,00%	0,00%



VALOR COM ENCARGOS: R\$ 2.028,48

VALOR COM BDI: R\$ 2.448,98

4.14. C4933 HASTE DE ATERRAMENTO COPPERWELD 5/8" X 2.40M (UN)

Material	FORTE	UNID	COEFICIENTE	PREÇO UNITÁRIO	TOTAL
I2352 HASTE DE ATERRAMENTO COPERWELD 5/8" x 2.40M	SEINFRA	UN	1,00000000	R\$ 53,2800	R\$ 53,2800
TOTAL Material:					R\$ 53,2800

Mão de Obra	FORTE	UNID	COEFICIENTE	PREÇO UNITÁRIO	TOTAL
I0042 AJUDANTE DE ELETRICISTA	SEINFRA	H	2,40000000	R\$ 21,1000	R\$ 50,6400
I2312 ELETRICISTA	SEINFRA	H	1,20000000	R\$ 26,8500	R\$ 32,2200
TOTAL Mão de Obra:					R\$ 82,8600

VALOR SEM ENCARGOS: R\$ 80,31

VALOR ENCARGOS*: INCLUSO

VALOR COM ENCARGOS: R\$ 136,14

VALOR COM BDI: R\$ 164,36

4.15. C1021 CURVA P/ELETRODUTO PVC ROSC. D= 32mm (1") (UN)

Material	FORTE	UNID	COEFICIENTE	PREÇO UNITÁRIO	TOTAL
I0952 CURVA DE PVC RIGIDO PARA ELETRODUTO DE 1"	SEINFRA	UN	1,00000000	R\$ 4,1400	R\$ 4,1400
TOTAL Material:					R\$ 4,1400

Mão de Obra	FORTE	UNID	COEFICIENTE	PREÇO UNITÁRIO	TOTAL
I0042 AJUDANTE DE ELETRICISTA	SEINFRA	H	0,13000000	R\$ 21,1000	R\$ 2,7430
I2312 ELETRICISTA	SEINFRA	H	0,13000000	R\$ 26,8500	R\$ 3,4905
TOTAL Mão de Obra:					R\$ 6,2335

VALOR SEM ENCARGOS: R\$ 6,19

VALOR ENCARGOS*: INCLUSO

VALOR COM ENCARGOS: R\$ 10,37

VALOR COM BDI: R\$ 12,52

4.16. 91871 ELETRODUTO RÍGIDO ROSCÁVEL, PVC, DN 25 MM (3/4"), PARA CIRCUITOS TERMINAIS, INSTALADO EM PAREDE - FORNECIMENTO E INSTALAÇÃO. AF_03/2023 (M)

Material	FORTE	UNID	COEFICIENTE	PREÇO UNITÁRIO	TOTAL
00002674 ELETRODUTO DE PVC RIGIDO ROSCAVEL DE 3/4 ", SEM LUVA	SINAPI	M	1,01700000	R\$ 5,19	R\$ 5,27
TOTAL Material:					R\$ 5,27

Mão de Obra com Encargos Complementares	FORTE	UNID	COEFICIENTE	PREÇO UNITÁRIO	TOTAL
88247 AUXILIAR DE ELETRICISTA COM ENCARGOS COMPLEMENTARES	SINAPI	H	0,17700000	R\$ 23,65	R\$ 4,18
88264 ELETRICISTA COM ENCARGOS COMPLEMENTARES	SINAPI	H	0,17700000	R\$ 29,25	R\$ 5,17
TOTAL Mão de Obra com Encargos Complementares:					R\$ 9,35

VALOR SEM ENCARGOS: R\$ 11,11

VALOR ENCARGOS*: INCLUSO



RELATÓRIO ANALÍTICO - COMPOSIÇÕES DE CUSTOS

OBRA: CONSTRUÇÃO DE INFRAESTRUTURA NO POLO DE LAZER TURÍSTICO ELIEZER ARRUDA NO MUNICÍPIO DE GRANJA/CE
 LOCAL: SEDE DO MUNICÍPIO DE GRANJA
 CLIENTE: PREFEITURA MUNICIPAL DE GRANJA

DATA : 25/11/2024 BDI : 20,73%

FONTE	VERSÃO	HORA
SEINFRA	028 SEM DESONERAÇÃO	14,15% 71,31%
SICRO NOVO	2024/07	
SINAPI	2024/10 SEM DESONERAÇÃO	115,02% 71,96%
Composições Próprias	PRÓPRIA	0,00% 0,00%



VALOR COM ENCARGOS:	R\$ 14,62
VALOR COM BDI:	R\$ 27,65

4.17. C1020 CURVA P/ELETRODUTO PVC ROSC. D= 25mm (3/4") (UN)

Material	FONTE	UNID	COEFICIENTE	PREÇO UNITÁRIO	TOTAL
I0957	CURVA DE PVC RIGIDO PARA ELETRODUTO DE 3/4"	SEINFRA	UN	1,00000000	R\$ 2,7300
TOTAL Material:					R\$ 2,7300

Mão de Obra	FONTE	UNID	COEFICIENTE	PREÇO UNITÁRIO	TOTAL
I0042	AJUDANTE DE ELETRICISTA	SEINFRA	H	0,10000000	R\$ 21,1000
I2312	ELETRICISTA	SEINFRA	H	0,10000000	R\$ 26,8500
TOTAL Mão de Obra:					R\$ 4,7950

VALOR SEM ENCARGOS:	R\$ 4,31
VALOR ENCARGOS*:	INCLUSO
VALOR COM ENCARGOS:	R\$ 7,53
VALOR COM BDI:	R\$ 9,09

4.18. 91916 CURVA 180 GRAUS PARA ELETRODUTO, PVC, ROSCÁVEL, DN 25 MM (3/4"), PARA CIRCUITOS TERMINAIS, INSTALADA EM PAREDE - FORNECIMENTO E INSTALAÇÃO. AF_03/2023 (UN)

Material	FONTE	UNID	COEFICIENTE	PREÇO UNITÁRIO	TOTAL
00012034	CURVA 180 GRAUS, DE PVC RIGIDO ROSCAVEL, DE 3/4", PARA ELETRODUTO	SINAPI	UN	1,00000000	R\$ 4,06
TOTAL Material:					R\$ 4,06

Mão de Obra com Encargos Complementares	FONTE	UNID	COEFICIENTE	PREÇO UNITÁRIO	TOTAL
88247	AUXILIAR DE ELETRICISTA COM ENCARGOS COMPLEMENTARES	SINAPI	H	0,29500000	R\$ 23,65
88264	ELETRICISTA COM ENCARGOS COMPLEMENTARES	SINAPI	H	0,29500000	R\$ 29,25
TOTAL Mão de Obra com Encargos Complementares:					R\$ 15,59

VALOR SEM ENCARGOS:	R\$ 13,80
VALOR ENCARGOS*:	INCLUSO
VALOR COM ENCARGOS:	R\$ 19,65
VALOR COM BDI:	R\$ 23,72

4.19. C2077 QUADRO DE DISTRIBUIÇÃO DE LUZ EMBUTIR ATE 6 DIVISÕES, C/BARRAMENTO (UN)

Material	FONTE	UNID	COEFICIENTE	PREÇO UNITÁRIO	TOTAL
I0193	BARRAMENTO NEUTRO P/ BAIXA TENSÃO	SEINFRA	UN	1,00000000	R\$ 41,3200
I0194	BARRAMENTO PRINCIPAL P/ BAIXA TENSÃO	SEINFRA	UN	1,00000000	R\$ 40,6500
I0195	BARRAMENTO TERRA P/ BAIXA TENSÃO	SEINFRA	UN	1,00000000	R\$ 33,6000
I2412	QUADRO DE DISTRIBUIÇÃO PARA 6 CIRCUITOS	SEINFRA	UN	1,00000000	R\$ 47,0400
TOTAL Material:					R\$ 162,6100

Mão de Obra	FONTE	UNID	COEFICIENTE	PREÇO UNITÁRIO	TOTAL
I0042	AJUDANTE DE ELETRICISTA	SEINFRA	H	1,20000000	R\$ 21,1000
I2312	ELETRICISTA	SEINFRA	H	1,20000000	R\$ 26,8500



RELATÓRIO ANALÍTICO - COMPOSIÇÕES DE CUSTOS

OBRA:	CONSTRUÇÃO DE INFRAESTRUTURA NO POLO DE LAZER TURÍSTICO ELIEZER ARRUDA NO MUNICÍPIO DE GRANJA/CE
LOCAL:	SEDE DO MUNICÍPIO DE GRANJA
CLIENTE:	PREFEITURA MUNICIPAL DE GRANJA

DATA : 25/11/2024

FORTE	VERSÃO	HORA	MES
SEINFRA	028 SEM DESONERAÇÃO	114,15%	71,31%
SICRO NOVO	2024/07		
SINAPI	2024/10 SEM DESONERAÇÃO	115,02%	100%
Composições Próprias	PRÓPRIA	0,00%	0,00%

TOTAL Mão de Obra: R\$ 171,5400

VALOR SEM ENCARGOS:	R\$ 181,57
VALOR ENCARGOS*:	INCLUSO
VALOR COM ENCARGOS:	R\$ 220,15
VALOR COM BDI:	R\$ 265,79

4.20. 105004 RAMPA DE ACESSIBILIDADE EM CONCRETO MOLDADO IN LOCO, EM CALÇADA NOVA COM LARGURA MENOR À 3,00 M, FCK 25MPA, COM PISO PODOTÁTIL. AF_03/2024 (M2)

Material	FORTE	UNID	COEFICIENTE	PREÇO UNITÁRIO	TOTAL
00004718 PEDRA BRITADA N. 2 (19 A 38 MM) POSTO PEDREIRA/FORNECEDOR, SEM FRETE	SINAPI	M3	0,00500000	R\$ 116,70	R\$ 0,58
00005068 PREGO DE ACO POLIDO COM CABECA 17 X 21 (2 X 11)	SINAPI	KG	0,00440790	R\$ 13,77	R\$ 0,06
00004509 SARRAFO *2,5 X 10* CM EM PINUS, MISTA OU EQUIVALENTE DA REGIAO - BRUTA	SINAPI	M	0,73993990	R\$ 5,61	R\$ 4,15
TOTAL Material:					R\$ 4,79

Mão de Obra com Encargos Complementares	FORTE	UNID	COEFICIENTE	PREÇO UNITÁRIO	TOTAL
88309 PEDREIRO COM ENCARGOS COMPLEMENTARES	SINAPI	H	0,63000000	R\$ 28,88	R\$ 18,19
88316 SERVENTE COM ENCARGOS COMPLEMENTARES	SINAPI	H	1,26100000	R\$ 22,10	R\$ 27,86
TOTAL Mão de Obra com Encargos Complementares:					R\$ 46,05

Serviço	FORTE	UNID	COEFICIENTE	PREÇO UNITÁRIO	TOTAL
94965 CONCRETO FCK = 25MPA, TRAÇO 1:2,3:2,7 (EM MASSA SECA DE CIMENTO/ AREIA MÉDIA/ BRITA 1) - PREPARO MECÂNICO COM BETONEIRA 400 L. AF_05/2021	SINAPI	M3	0,12315270	R\$ 523,12	R\$ 64,42
104658 PISO PODOTÁTIL DE ALERTA OU DIRECIONAL, DE CONCRETO, ASSENTADO SOBRE ARGAMASSA. AF_03/2024	SINAPI	M2	0,05765770	R\$ 145,63	R\$ 8,39
TOTAL Serviço:					R\$ 72,81

VALOR SEM ENCARGOS:	R\$ 101,84
VALOR ENCARGOS*:	INCLUSO
VALOR COM ENCARGOS:	R\$ 123,65
VALOR COM BDI:	R\$ 149,28

4.21. 98657 EXECUÇÃO DE MURETA GUIA (M)

Equipamento Custo Horário	FORTE	UNID	COEFICIENTE	PREÇO UNITÁRIO	TOTAL
91693 SERRA CIRCULAR DE BANCADA COM MOTOR ELÉTRICO POTÊNCIA DE 5HP, COM COIFA PARA DISCO 10" - CHI DIURNO. AF_08/2015	SINAPI	CHI	0,52460000	R\$ 32,36	R\$ 16,97
91692 SERRA CIRCULAR DE BANCADA COM MOTOR ELÉTRICO POTÊNCIA DE 5HP, COM COIFA PARA DISCO 10" - CHP DIURNO. AF_08/2015	SINAPI	CHP	0,12010000	R\$ 33,84	R\$ 4,06
TOTAL Equipamento Custo Horário:					R\$ 21,03

Material	FORTE	UNID	COEFICIENTE	PREÇO UNITÁRIO	TOTAL
00001358 CHAPA/PAINEL DE MADEIRA COMPENSADA RESINADA (MADEIRITE RESINADO ROSA) PARA FORMA DE CONCRETO, DE 2200 X 1100 MM, E = 17 MM	SINAPI	M2	1,05880000	R\$ 58,04	R\$ 61,45
00004491 PONTALETE *7,5 X 7,5* CM EM PINUS, MISTA OU EQUIVALENTE DA REGIAO - BRUTA	SINAPI	M	2,01670000	R\$ 11,05	R\$ 22,28
00005068 PREGO DE ACO POLIDO COM CABECA 17 X 21 (2 X 11)	SINAPI	KG	0,29540000	R\$ 13,77	R\$ 4,06
00004509 SARRAFO *2,5 X 10* CM EM PINUS, MISTA OU EQUIVALENTE DA REGIAO - BRUTA	SINAPI	M	1,83330000	R\$ 5,61	R\$ 10,28



RELATÓRIO ANALÍTICO - COMPOSIÇÕES DE CUSTOS

OBRA:	CONSTRUÇÃO DE INFRAESTRUTURA NO POLO DE LAZER TURÍSTICO ELIEZER ARRUDA NO MUNICÍPIO DE GRANJA/CE	DATA : 25/11/2024	BDI : 20,73%
LOCAL:	SEDE DO MUNICÍPIO DE GRANJA	FONTE	VERSÃO
CLIENTE:	PREFEITURA MUNICIPAL DE GRANJA	SEINFRA	028 SEM DESONERAÇÃO
		SICRO NOVO	2024/07
		SINAPI	2024/10 SEM DESONERAÇÃO
		Composições Próprias	PRÓPRIA



TOTAL Material:	R\$ 98,07
-----------------	-----------

Mão de Obra com Encargos Complementares	FONTE	UNID	COEFICIENTE	PREÇO UNITÁRIO	TOTAL
88309 PEDREIRO COM ENCARGOS COMPLEMENTARES	SINAPI	H	1,33090000	R\$ 28,88	R\$ 38,43
88316 SERVENTE COM ENCARGOS COMPLEMENTARES	SINAPI	H	0,79850000	R\$ 22,10	R\$ 17,64

TOTAL Mão de Obra com Encargos Complementares:	R\$ 56,07
--	-----------

Serviço	FONTE	UNID	COEFICIENTE	PREÇO UNITÁRIO	TOTAL
96546 ARMAÇÃO DE BLOCO UTILIZANDO AÇO CA-50 DE 10 MM - MONTAGEM. AF_01/2024	SINAPI	KG	5,88000000	R\$ 15,58	R\$ 91,61
96544 ARMAÇÃO DE BLOCO UTILIZANDO AÇO CA-50 DE 6,3 MM - MONTAGEM. AF_01/2024	SINAPI	KG	13,32720000	R\$ 19,58	R\$ 260,94
94970 CONCRETO FCK = 20MPA, TRAÇO 1:2,7:3 (EM MASSA SECA DE CIMENTO/ AREIA MÉDIA/ BRITA 1) - PREPARO MECÂNICO COM BETONEIRA 600 L. AF_05/2021	SINAPI	M3	0,36360000	R\$ 491,55	R\$ 178,72
96525 ESCAVAÇÃO MECANIZADA PARA VIGA BALDRAME OU SAPATA CORRIDA COM MINI-ESCAVADEIRA (INCLUINDO ESCAVAÇÃO PARA COLOCAÇÃO DE FÓRMAS). AF_01/2024	SINAPI	M3	0,91360000	R\$ 54,97	R\$ 50,22

TOTAL Serviço:	R\$ 581,49
----------------	------------

VALOR SEM ENCARGOS:	R\$ 655,13
VALOR ENCARGOS*:	INCLUSO
VALOR COM ENCARGOS:	R\$ 756,66
VALOR COM BDI:	R\$ 913,52

4.22. C0773 CHAPIM PRÉ-MOLDADO DE CONCRETO (M2)

Equipamento Custo Horário	FONTE	UNID	COEFICIENTE	PREÇO UNITÁRIO	TOTAL
10682 BETONEIRA ELÉTRICA 580L (CHP)	SEINFRA	H	0,02000000	R\$ 27,6000	R\$ 0,5520

TOTAL Equipamento Custo Horário:	R\$ 0,5520
----------------------------------	------------

Material	FONTE	UNID	COEFICIENTE	PREÇO UNITÁRIO	TOTAL
10163 AÇO CA-50	SEINFRA	KG	1,35000000	R\$ 7,1000	R\$ 9,5850
10103 ARAME RECOZIDO N.18 BWG	SEINFRA	KG	0,02000000	R\$ 16,5300	R\$ 0,3306
10108 AREIA GROSSA	SEINFRA	M3	0,04000000	R\$ 119,5800	R\$ 4,7832
10528 CHAPA COMPENSADO RESINADO 10MM (1.10 X 2.20M)	SEINFRA	M2	1,00000000	R\$ 35,9500	R\$ 35,9500
10805 CIMENTO PORTLAND	SEINFRA	KG	17,36000000	R\$ 0,7100	R\$ 12,3256
11605 PEDRISCO	SEINFRA	M3	0,09000000	R\$ 100,5000	R\$ 9,0450
11724 PREGO	SEINFRA	KG	0,02000000	R\$ 17,0000	R\$ 0,3400

TOTAL Material:	R\$ 72,3594
-----------------	-------------

Mão de Obra	FONTE	UNID	COEFICIENTE	PREÇO UNITÁRIO	TOTAL
10121 ARMADOR/FERREIRO	SEINFRA	H	0,80000000	R\$ 26,8600	R\$ 21,4880
10498 CARPINTEIRO	SEINFRA	H	0,70000000	R\$ 26,8600	R\$ 18,8020
12391 PEDREIRO	SEINFRA	H	0,30000000	R\$ 26,8600	R\$ 8,0580
12543 SERVENTE	SEINFRA	H	1,10000000	R\$ 20,2600	R\$ 22,2860

TOTAL Mão de Obra:	R\$ 70,6340
--------------------	-------------

VALOR SEM ENCARGOS:	R\$ 95,60
VALOR ENCARGOS*:	INCLUSO
VALOR COM ENCARGOS:	R\$ 143,55



RELATÓRIO ANALÍTICO - COMPOSIÇÕES DE CUSTOS

OBRA:	CONSTRUÇÃO DE INFRAESTRUTURA NO POLO DE LAZER TURÍSTICO ELIEZER ARRUDA NO MUNICÍPIO DE GRANJA/CE
LOCAL:	SEDE DO MUNICÍPIO DE GRANJA
CLIENTE:	PREFEITURA MUNICIPAL DE GRANJA

DATA : 25/11/2024			
BDI: 20,75%			
FONTE	VERSÃO	HORA	MES
SEINFRA	028 SEM DESONERAÇÃO	114,15%	71,31%
SICRO NOVO	2024/07		
SINAPI	2024/10 SEM DESONERAÇÃO	115,02%	71,96%
Composições Próprias	PRÓPRIA	0,00%	0,00%

VALOR COM BDI: R\$ 173,31

4.23. #CG014 GUIA DE BALIZAMENTO EM MADEIRA EUCALIPTO, COM VERNIZ, FORNECIMENTO E INSTALAÇÃO (M)

Material	DESCRIÇÃO	FONTE	UNID	COEFICIENTE	PREÇO UNITÁRIO	TOTAL
INS-07152438	Peça de Madeira Roliça (Eucalipto ou Regional Equivalente) D = 6cm (de 6 até 8cm)	Composições	m	4,28000000	R\$ 16,32	R\$ 69,85
I1728	PREGO 18X27 (2.1/2" X 10) (APROXIMADAMENTE 198UN/KG)	SEINFRA	KG	0,10000000	R\$ 14,20	R\$ 1,42
TOTAL Material:						R\$ 71,27

Mão de Obra	DESCRIÇÃO	FONTE	UNID	COEFICIENTE	PREÇO UNITÁRIO	TOTAL
I0041	AJUDANTE DE CARPINTEIRO	SEINFRA	H	0,50000000	R\$ 21,10	R\$ 10,55
I0498	CARPINTEIRO	SEINFRA	H	0,80000000	R\$ 26,86	R\$ 21,49
TOTAL Mão de Obra:						R\$ 32,04

Serviço	DESCRIÇÃO	FONTE	UNID	COEFICIENTE	PREÇO UNITÁRIO	TOTAL
102213	PINTURA VERNIZ (INCOLOR) ALQUÍDICO EM MADEIRA, USO INTERNO E EXTERNO, 2 DEMÃOS. AF_01/2021	SINAPI	M2	1,91320000	R\$ 21,16	R\$ 40,48
TOTAL Serviço:						R\$ 40,48

VALOR SEM ENCARGOS:	R\$ 112,34
VALOR ENCARGOS*:	INCLUSO
VALOR COM ENCARGOS:	R\$ 143,79
VALOR COM BDI:	R\$ 173,60

4.24. #CG030 ESTRUTURA DE SUSTENTAÇÃO EM VIGAS TRELIÇADAS E TABLADO DE MADEIRA DE LEI (M2)

Material	DESCRIÇÃO	FONTE	UNID	COEFICIENTE	PREÇO UNITÁRIO	TOTAL
I0467	CANTONEIRA DE FERRO 1"x 3/16" (L X E) (1,73KG/M)	SEINFRA	KG	4,25000000	R\$ 8,79	R\$ 37,36
I2367	LINHA DE MADEIRA DE LEI DE 6"x3"	SEINFRA	M	0,26000000	R\$ 34,54	R\$ 8,98
I1691	PONTALETE / BARROTE DE 3"x3"	SEINFRA	M	1,17000000	R\$ 16,09	R\$ 18,83
I1724	PREGO	SEINFRA	KG	0,25000000	R\$ 17,00	R\$ 4,25
I2462	TÁBUA EM MADEIRA MUIRACATIARA PLAINADA DE 32mm	SEINFRA	M2	1,00000000	R\$ 112,07	R\$ 112,07
TOTAL Material:						R\$ 181,49

Mão de Obra	DESCRIÇÃO	FONTE	UNID	COEFICIENTE	PREÇO UNITÁRIO	TOTAL
I1530	MONTADOR	SEINFRA	H	1,35000000	R\$ 26,86	R\$ 36,26
TOTAL Mão de Obra:						R\$ 36,26

Mão de Obra com Encargos Complementares	DESCRIÇÃO	FONTE	UNID	COEFICIENTE	PREÇO UNITÁRIO	TOTAL
88239	AJUDANTE DE CARPINTEIRO COM ENCARGOS COMPLEMENTARES	SINAPI	H	1,35000000	R\$ 23,13	R\$ 31,23
88242	AJUDANTE DE PEDREIRO COM ENCARGOS COMPLEMENTARES	SINAPI	H	4,05000000	R\$ 23,27	R\$ 94,24
88317	SOLDADOR COM ENCARGOS COMPLEMENTARES	SINAPI	H	1,35000000	R\$ 29,62	R\$ 39,99
TOTAL Mão de Obra com Encargos Complementares:						R\$ 165,46

VALOR SEM ENCARGOS:	R\$ 299,81
VALOR ENCARGOS*:	INCLUSO
VALOR COM ENCARGOS:	R\$ 383,21
VALOR COM BDI:	R\$ 462,65



RELATÓRIO ANALÍTICO - COMPOSIÇÕES DE CUSTOS

OBRA:	CONSTRUÇÃO DE INFRAESTRUTURA NO POLO DE LAZER TURÍSTICO ELIEZER ARRUDA NO MUNICÍPIO DE GRANJA/CE	DATA : 25/11/2024	BDI : 20,75%		
LOCAL:	SEDE DO MUNICÍPIO DE GRANJA	FONTE	VERSÃO	HORA	MES
CLIENTE:	PREFEITURA MUNICIPAL DE GRANJA	SEINFRA	028 SEM DESONERAÇÃO	12,45%	71,31%
		SICRO NOVO	2024/07	-	-
		SINAPI	2024/10 SEM DESONERAÇÃO	445,02%	71,66%
		Composições Programas	PRÓPRIA	0,00%	0,00%

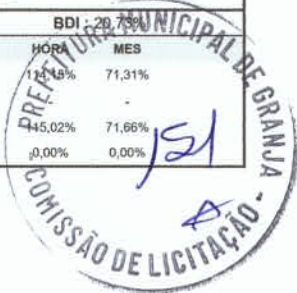

4.25. 102213 PINTURA VERNIZ (INCOLOR) ALQUÍDICO EM MADEIRA, USO INTERNO E EXTERNO, 2 DEMÃOS. AF_01/2021 (M2)

Material	FONTE	UNID	COEFICIENTE	PREÇO UNITÁRIO	TOTAL	
00005318	DILUENTE AGUARRAS	SINAPI	L	0,02710000	R\$ 20,50	R\$ 0,55
00010481	VERNIZ MARITIMO PREMIUM PARA MADEIRA, COM FILTRO SOLAR, BRILHANTE, USO INTERNO E EXTERNO	SINAPI	L	0,18040000	R\$ 34,91	R\$ 6,29
TOTAL Material:					R\$ 6,84	

Mão de Obra com Encargos Complementares	FONTE	UNID	COEFICIENTE	PREÇO UNITÁRIO	TOTAL	
88310	PINTOR COM ENCARGOS COMPLEMENTARES	SINAPI	H	0,47180000	R\$ 30,37	R\$ 14,32
TOTAL Mão de Obra com Encargos Complementares:					R\$ 14,32	

VALOR SEM ENCARGOS:	R\$ 15,91
VALOR ENCARGOS*:	INCLUSO
VALOR COM ENCARGOS:	R\$ 21,16
VALOR COM BDI:	R\$ 25,55

4.26. #CG018 GUARDA CORPO DE LEI, INCLUINDO VERNIZ (M)

Material	FONTE	UNID	COEFICIENTE	PREÇO UNITÁRIO	TOTAL	
INS-07152438	Peça de Madeira Roliça (Eucalipto ou Regional Equivalente) D = 6cm (de 6 até 8cm)	Composições	m	8,32000000	R\$ 16,32	R\$ 135,78
11728	PREGO 18X27 (2.1/2" X 10) (APROXIMADAMENTE 198UN/KG)	SEINFRA	KG	0,21890000	R\$ 14,20	R\$ 3,11
TOTAL Material:					R\$ 138,89	

Mão de Obra	FONTE	UNID	COEFICIENTE	PREÇO UNITÁRIO	TOTAL	
10041	AJUDANTE DE CARPINTEIRO	SEINFRA	H	0,50000000	R\$ 21,10	R\$ 10,55
10498	CARPINTEIRO	SEINFRA	H	0,80000000	R\$ 26,86	R\$ 21,49
TOTAL Mão de Obra:					R\$ 32,04	

Serviço	FONTE	UNID	COEFICIENTE	PREÇO UNITÁRIO	TOTAL	
102213	PINTURA VERNIZ (INCOLOR) ALQUÍDICO EM MADEIRA, USO INTERNO E EXTERNO, 2 DEMÃOS. AF_01/2021	SINAPI	M2	3,15920000	R\$ 21,16	R\$ 66,85
TOTAL Serviço:					R\$ 66,85	

VALOR SEM ENCARGOS:	R\$ 199,78
VALOR ENCARGOS*:	INCLUSO
VALOR COM ENCARGOS:	R\$ 237,78
VALOR COM BDI:	R\$ 287,07

5.1. C1863 PEDRA CARIRI ESP.= 2cm, C/ ARGAMASSA MISTA DE CIMENTO CAL HIDRATADA E AREIA (M2)

Material	FONTE	UNID	COEFICIENTE	PREÇO UNITÁRIO	TOTAL	
10108	AREIA GROSSA	SEINFRA	M3	0,03040000	R\$ 119,5800	R\$ 3,6352
10441	CAL HIDRATADA	SEINFRA	KG	4,55000000	R\$ 0,9600	R\$ 4,3680



RELATÓRIO ANALÍTICO - COMPOSIÇÕES DE CUSTOS

OBRA: CONSTRUÇÃO DE INFRAESTRUTURA NO POLO DE LAZER TURÍSTICO ELIEZER ARRUDA NO MUNICÍPIO DE GRANJA/CE
 LOCAL: SEDE DO MUNICÍPIO DE GRANJA
 CLIENTE: PREFEITURA MUNICIPAL DE GRANJA

DATA : 25/11/2024

BDI : 20,73%

FONTE	VERSÃO	HORA	MES
SEINFRA	028 SEM DESONERAÇÃO	114,15%	71,31%
SICRO NOVO	2024/07	-	-
SINAPI	2024/10 SEM DESONERAÇÃO	115,02%	71,66%
Composições Próprias	PRÓPRIA	0,00%	0,00%



10805	CIMENTO PORTLAND	SEINFRA	KG	9,13000000	R\$ 0,100	R\$ 6,4823
11661	PISO PEDRA CARIRI E=2CM	SEINFRA	M2	1,05000000	R\$ 33,7600	R\$ 35,4480
TOTAL Material:						R\$ 49,9335

Mão de Obra	FONTE	UNID	COEFICIENTE	PREÇO UNITÁRIO	TOTAL	
10044	AJUDANTE DE GRANITEIRO/MARMORISTA	SEINFRA	H	0,25000000	R\$ 21,1000	R\$ 5,2750
11227	GRANITEIRO / MARMORISTA	SEINFRA	H	0,35000000	R\$ 26,8600	R\$ 9,4010
TOTAL Mão de Obra:						R\$ 14,6760

VALOR SEM ENCARGOS:	R\$ 54,79
VALOR ENCARGOS*:	INCLUSO
VALOR COM ENCARGOS:	R\$ 64,61
VALOR COM BDI:	R\$ 78,00

5.2. C1429 GRAMA EM ÁREAS EXTERNAS, INCLUSIVE MATERIAL (M2)

Material	FONTE	UNID	COEFICIENTE	PREÇO UNITÁRIO	TOTAL	
12294	ÁGUA	SEINFRA	M3	0,04500000	R\$ 5,9700	R\$ 0,2687
11225	GRAMA TIPO BATATAIS EM PLACA	SEINFRA	M2	0,33000000	R\$ 8,1900	R\$ 2,7027
12077	TERRA VEGETAL	SEINFRA	M3	0,05600000	R\$ 136,6900	R\$ 7,6546
TOTAL Material:						R\$ 10,6260

Mão de Obra	FONTE	UNID	COEFICIENTE	PREÇO UNITÁRIO	TOTAL	
11277	JARDINEIRO	SEINFRA	H	0,20000000	R\$ 23,0300	R\$ 4,6060
12543	SERVENTE	SEINFRA	H	0,01860000	R\$ 20,2600	R\$ 0,3768
TOTAL Mão de Obra:						R\$ 4,9828

VALOR SEM ENCARGOS:	R\$ 12,19
VALOR ENCARGOS*:	INCLUSO
VALOR COM ENCARGOS:	R\$ 15,61
VALOR COM BDI:	R\$ 18,85

5.3. 104658 PISO PODOTÁTIL DE ALERTA OU DIRECIONAL, DE CONCRETO, ASSENTADO SOBRE ARGAMASSA. AF_03/2024 (M2)

Material	FONTE	UNID	COEFICIENTE	PREÇO UNITÁRIO	TOTAL	
00034353	ARGAMASSA COLANTE AC II	SINAPI	KG	8,62000000	R\$ 1,99	R\$ 17,15
00036178	PISO TATIL / PODOTATIL, LADRILHO HIDRAULICO/CONCRETO, *40 X 40* CM, E= 2,5* CM, PADRAO TATIL ALERTA OU DIRECIONAL, COR NATURAL	SINAPI	UN	6,43750000	R\$ 12,47	R\$ 80,27
00034357	REJUNTE CIMENTICIO, QUALQUER COR	SINAPI	KG	0,24000000	R\$ 6,28	R\$ 1,50
TOTAL Material:						R\$ 98,92

Mão de Obra com Encargos Complementares	FONTE	UNID	COEFICIENTE	PREÇO UNITÁRIO	TOTAL	
88309	PEDREIRO COM ENCARGOS COMPLEMENTARES	SINAPI	H	0,63900000	R\$ 28,88	R\$ 18,45
88316	SERVENTE COM ENCARGOS COMPLEMENTARES	SINAPI	H	1,27900000	R\$ 22,10	R\$ 28,26
TOTAL Mão de Obra com Encargos Complementares:						R\$ 46,71

VALOR SEM ENCARGOS:	R\$ 128,67
VALOR ENCARGOS*:	INCLUSO
VALOR COM ENCARGOS:	R\$ 145,63



RELATÓRIO ANALÍTICO - COMPOSIÇÕES DE CUSTOS

OBRA:	CONSTRUÇÃO DE INFRAESTRUTURA NO POLO DE LAZER TURÍSTICO ELIEZER ARRUDA NO MUNICÍPIO DE GRANJA/CE
LOCAL:	SEDE DO MUNICÍPIO DE GRANJA
CLIENTE:	PREFEITURA MUNICIPAL DE GRANJA

DATA : 25/11/2024

FORTE	VERSÃO	HORA	MES
SEINFRA	028 SEM DESONERAÇÃO	114,15%	71,31%
SICRO NOVO	2024/07		
SINAPI	2024/10 SEM DESONERAÇÃO	115,02%	71,66%
Composições Próprias	PRÓPRIA	0,00%	0,00%

VALOR COM BDI:

R\$ 175,82

5.4. 101094 PISO PODOTÁTIL DE ALERTA OU DIRECIONAL, DE BORRACHA, ASSENTADO SOBRE ARGAMASSA. AF_05/2020 (M)

Material	FORTE	UNID	COEFICIENTE	PREÇO UNITÁRIO	TOTAL	
00037595	ARGAMASSA COLANTE TIPO AC III	SINAPI	KG	1,21500000	R\$ 3,29	R\$ 3,99
00001379	CIMENTO PORTLAND COMPOSTO CP II-32	SINAPI	KG	0,24000000	R\$ 0,74	R\$ 0,17
00038186	PISO TATIL DE ALERTA OU DIRECIONAL, DE BORRACHA, COLORIDO, 25 X 25 CM, E = 12 MM, PARA ARGAMASSA	SINAPI	M2	0,25000000	R\$ 688,13	R\$ 172,03
TOTAL Material:					R\$ 176,19	

Mão de Obra com Encargos Complementares	FORTE	UNID	COEFICIENTE	PREÇO UNITÁRIO	TOTAL	
88309	PEDREIRO COM ENCARGOS COMPLEMENTARES	SINAPI	H	0,43700000	R\$ 28,88	R\$ 12,62
88316	SERVENTE COM ENCARGOS COMPLEMENTARES	SINAPI	H	0,21800000	R\$ 22,10	R\$ 4,81
TOTAL Mão de Obra com Encargos Complementares:					R\$ 17,43	

VALOR SEM ENCARGOS: R\$ 187,05

VALOR ENCARGOS*: INCLUSO

VALOR COM ENCARGOS: R\$ 193,62

VALOR COM BDI: R\$ 233,76

5.5. C0365 BANQUETA/ MEIO FIO DE CONCRETO MOLDADO NO LOCAL (M)

Material	FORTE	UNID	COEFICIENTE	PREÇO UNITÁRIO	TOTAL	
I2544	FORMA METÁLICA P/BANQUETAS (ALUGUEL)	SEINFRA	M	1,00000000	R\$ 4,3900	R\$ 4,3900
TOTAL Material:					R\$ 4,3900	

Mão de Obra	FORTE	UNID	COEFICIENTE	PREÇO UNITÁRIO	TOTAL	
I2391	PEDREIRO	SEINFRA	H	0,15000000	R\$ 26,8600	R\$ 4,0290
I2543	SERVENTE	SEINFRA	H	0,25000000	R\$ 20,2600	R\$ 5,0650
TOTAL Mão de Obra:					R\$ 9,0940	

Serviço	FORTE	UNID	COEFICIENTE	PREÇO UNITÁRIO	TOTAL	
C0588	CAIAÇÃO EM DUAS DEMÃOS COM SUPERCAL	SEINFRA	M2	0,25000000	R\$ 5,8100	R\$ 1,4525
C3268	CONCRETO P/VIBR., FCK=10MPa COM AGREGADO PRODUZIDO (S/TRANSP.)	SEINFRA	M3	0,03400000	R\$ 428,1300	R\$ 14,5564
C3211	ESCAVAÇÃO E CARGA DE MATERIAL DE JAZIDA	SEINFRA	M3	0,03700000	R\$ 4,9000	R\$ 0,1813
C2784	ESCAVAÇÃO MANUAL SOLO DE 1A.CAT. PROF. ATÉ 1.50m	SEINFRA	M3	0,01500000	R\$ 53,6900	R\$ 0,8054
TOTAL Serviço:					R\$ 16,9956	

VALOR SEM ENCARGOS: R\$ 18,78

VALOR ENCARGOS*: INCLUSO

VALOR COM ENCARGOS: R\$ 30,48

VALOR COM BDI: R\$ 36,80

5.6. 103075 EXECUÇÃO DE PISO DE CONCRETO, COM ACABAMENTO SUPERFICIAL, ESPESSURA DE 15 CM, FCK = 30 MPA, COM USO DE FORMAS EM MADEIRA SERRADA. AF_09/2021 (M2)

Serviço	FORTE	UNID	COEFICIENTE	PREÇO UNITÁRIO	TOTAL	
97097	ACABAMENTO POLIDO PARA PISO DE CONCRETO ARMADO OU LAJE SOBRE SOLO DE ALTA RESISTÊNCIA. AF_09/2021	SINAPI	M2	1,00000000	R\$ 42,28	R\$ 42,28



RELATÓRIO ANALÍTICO - COMPOSIÇÕES DE CUSTOS

OBRA: CONSTRUÇÃO DE INFRAESTRUTURA NO POLO DE LAZER TURÍSTICO ELIEZER ARRUDA NO MUNICÍPIO DE GRANJA/CE
 LOCAL: SEDE DO MUNICÍPIO DE GRANJA
 CLIENTE: PREFEITURA MUNICIPAL DE GRANJA

DATA : 25/11/2024

FONTE	VERSÃO	HORA	BDI
SEINFRA	028 SEM DESONERACAO	114,15%	71,31%
SICRO NOVO	2024/07		
SINAPI	2024/10 SEM DESONERACAO	115,02%	71,96%
Composições Próprias	PROPRIA	0,00%	0,00%

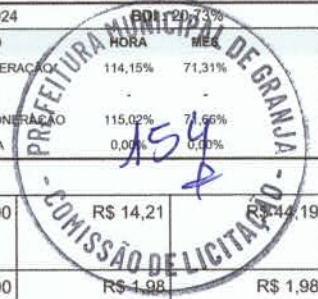

Item	Descrição	Fonte	Unid	Quantidade	Valor Unitário	Valor Total
97092	ARMAÇÃO PARA EXECUÇÃO DE RADIER, PISO DE CONCRETO OU LAJE SOBRE SOLO, COM USO DE TELA Q-196. AF_09/2021	SINAPI	KG	3,11000000	R\$ 14,21	R\$ 44,19
97087	CAMADA SEPARADORA PARA EXECUÇÃO DE RADIER, PISO DE CONCRETO OU LAJE SOBRE SOLO, EM LONA PLÁSTICA. AF_09/2021	SINAPI	M2	1,00000000	R\$ 1,98	R\$ 1,98
97083	COMPACTAÇÃO MECÂNICA DE SOLO PARA EXECUÇÃO DE RADIER, PISO DE CONCRETO OU LAJE SOBRE SOLO, COM COMPACTADOR DE SOLOS A PERCUSSÃO. AF_09/2021	SINAPI	M2	1,00000000	R\$ 3,43	R\$ 3,43
97096	CONCRETAGEM DE RADIER, PISO DE CONCRETO OU LAJE SOBRE SOLO, FCK 30 MPA - LANÇAMENTO, ADENSAMENTO E ACABAMENTO. AF_09/2021	SINAPI	M3	0,15000000	R\$ 611,28	R\$ 91,69
97086	FABRICAÇÃO, MONTAGEM E DESMONTAGEM DE FORMA PARA RADIER, PISO DE CONCRETO OU LAJE SOBRE SOLO, EM MADEIRA SERRADA, 4 UTILIZAÇÕES. AF_09/2021	SINAPI	M2	0,10000000	R\$ 134,13	R\$ 13,41
96624	LASTRO COM MATERIAL GRANULAR (PEDRA BRITADA N.2), APLICADO EM PISOS OU LAJES SOBRE SOLO, ESPESSURA DE *10 CM*. AF_01/2024	SINAPI	M3	0,10000000	R\$ 198,81	R\$ 19,88
TOTAL Serviço:						R\$ 216,86

VALOR SEM ENCARGOS:	R\$ 206,26
VALOR ENCARGOS*:	INCLUSO
VALOR COM ENCARGOS:	R\$ 216,86
VALOR COM BDI:	R\$ 261,82

5.7. C0219 ARMADURA DE TELA DE AÇO (M2)

Material	Fonte	Unid	Coefficiente	Preço Unitário	Total
I0103	SEINFRA	KG	0,01000000	R\$ 16,5300	R\$ 0,1653
I2040	SEINFRA	M2	1,03000000	R\$ 23,8700	R\$ 24,5861
TOTAL Material:					R\$ 24,7514

Mão de Obra	Fonte	Unid	Coefficiente	Preço Unitário	Total
I0040	SEINFRA	H	0,04000000	R\$ 21,1000	R\$ 0,8440
I0121	SEINFRA	H	0,02000000	R\$ 26,8600	R\$ 0,5372
TOTAL Mão de Obra:					R\$ 1,3812

VALOR SEM ENCARGOS:	R\$ 25,20
VALOR ENCARGOS*:	INCLUSO
VALOR COM ENCARGOS:	R\$ 26,13
VALOR COM BDI:	R\$ 31,55

5.8. 102501 PINTURA DE FAIXA DE PEDESTRE OU ZEBRADA COM TINTA ACRÍLICA, E = 30 CM, APLICAÇÃO MANUAL. AF_05/2021 (M2)

Material	Fonte	Unid	Coefficiente	Preço Unitário	Total
00012815	SINAPI	UN	0,01200000	R\$ 8,04	R\$ 0,96
00007348	SINAPI	L	0,42700000	R\$ 20,65	R\$ 8,81
TOTAL Material:					R\$ 9,77

Mão de Obra com Encargos Complementares	Fonte	Unid	Coefficiente	Preço Unitário	Total
88310	SINAPI	H	0,43200000	R\$ 30,37	R\$ 13,11
88316	SINAPI	H	0,18000000	R\$ 22,10	R\$ 3,97
TOTAL Mão de Obra com Encargos Complementares:					R\$ 17,08



RELATÓRIO ANALÍTICO - COMPOSIÇÕES DE CUSTOS

OBRA:	CONSTRUÇÃO DE INFRAESTRUTURA NO POLO DE LAZER TURÍSTICO ELIEZER ARRUDA NO MUNICÍPIO DE GRANJA/CE
LOCAL:	SEDE DO MUNICÍPIO DE GRANJA
CLIENTE:	PREFEITURA MUNICIPAL DE GRANJA

DATA : 25/11/2024

FONTE	VERSÃO	HORA	MES
SEINFRA	028 SEM DESONERAÇÃO	114,15%	71,31%
SICRO NOVO	2024/07	-	-
SINAPI	2024/10 SEM DESONERAÇÃO	115,02%	71,68%
Composições Próprias	PRÓPRIA	0,00%	0,00%

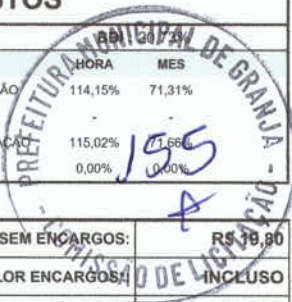

VALOR SEM ENCARGOS:	R\$ 38,80
VALOR ENCARGOS:	INCLUSO
VALOR COM ENCARGOS:	R\$ 25,98
VALOR COM BDI:	R\$ 31,37

6.1. C2873 LOCAÇÃO DA OBRA COM AUXÍLIO TOPOGRÁFICO (ÁREA ATÉ 5000 M2) (M2)

Equipamento	Custo Horário	FONTE	UNID	COEFICIENTE	PREÇO UNITÁRIO	TOTAL
I0700	CAMINHONETE SAVEIRO (CHP)	SEINFRA	H	0,00100000	R\$ 81,5100	R\$ 0,0815
I0758	NÍVEL (CHP)	SEINFRA	H	0,00200000	R\$ 1,1800	R\$ 0,0024
I0775	TEODOLITO (CHP)	SEINFRA	H	0,00200000	R\$ 2,3200	R\$ 0,0046
TOTAL Equipamento Custo Horário:						R\$ 0,0885

Mão de Obra	FONTE	UNID	COEFICIENTE	PREÇO UNITÁRIO	TOTAL	
I0037	AJUDANTE	SEINFRA	H	0,00400000	R\$ 21,1000	R\$ 0,0844
I2382	NIVELADOR	SEINFRA	H	0,00200000	R\$ 29,6400	R\$ 0,0593
I2445	TOPOGRAFO	SEINFRA	H	0,00200000	R\$ 35,6000	R\$ 0,0712
TOTAL Mão de Obra:						R\$ 0,2149

VALOR SEM ENCARGOS:	R\$ 0,15
VALOR ENCARGOS*:	INCLUSO
VALOR COM ENCARGOS:	R\$ 0,30
VALOR COM BDI:	R\$ 0,36

6.2. 92396 EXECUÇÃO DE PASSEIO EM PISO INTERTRAVADO, COM BLOCO RETANGULAR COR NATURAL DE 20 X 10 CM, ESPESSURA 6 CM. AF_10/2022 (M2)

Equipamento	Custo Horário	FONTE	UNID	COEFICIENTE	PREÇO UNITÁRIO	TOTAL
91285	CORTADORA DE PISO COM MOTOR 4 TEMPOS A GASOLINA, POTÊNCIA DE 13 HP, COM DISCO DE CORTE DIAMANTADO SEGMENTADO PARA CONCRETO, DIÂMETRO DE 350 MM, FURO DE 1" (14 X 1") - CHI DIURNO. AF_08/2015	SINAPI	CHI	0,13710000	R\$ 1,31	R\$ 0,17
91283	CORTADORA DE PISO COM MOTOR 4 TEMPOS A GASOLINA, POTÊNCIA DE 13 HP, COM DISCO DE CORTE DIAMANTADO SEGMENTADO PARA CONCRETO, DIÂMETRO DE 350 MM, FURO DE 1" (14 X 1") - CHP DIURNO. AF_08/2015	SINAPI	CHP	0,04910000	R\$ 11,24	R\$ 0,55
91278	PLACA VIBRATÓRIA REVERSÍVEL COM MOTOR 4 TEMPOS A GASOLINA, FORÇA CENTRÍFUGA DE 25 KN (2500 KGF), POTÊNCIA 5,5 CV - CHI DIURNO. AF_08/2015	SINAPI	CHI	0,18210000	R\$ 0,71	R\$ 0,12
91277	PLACA VIBRATÓRIA REVERSÍVEL COM MOTOR 4 TEMPOS A GASOLINA, FORÇA CENTRÍFUGA DE 25 KN (2500 KGF), POTÊNCIA 5,5 CV - CHP DIURNO. AF_08/2015	SINAPI	CHP	0,00410000	R\$ 9,95	R\$ 0,04
TOTAL Equipamento Custo Horário:						R\$ 0,88

Material	FONTE	UNID	COEFICIENTE	PREÇO UNITÁRIO	TOTAL	
00000370	AREIA MEDIA - POSTO JAZIDA/FORNECEDOR (RETIRADO NA JAZIDA, SEM TRANSPORTE)	SINAPI	M3	0,05680000	R\$ 130,00	R\$ 7,38
00036155	BLOQUETE/PISO INTERTRAVADO DE CONCRETO - MODELO O N D A / 1 6 FACES/RETANGULAR/TIJOLINHO/PAVER/HOLANDES/PARALELE PIPEDO, *20 X 10* CM, E = 6 CM, RESISTENCIA DE 35 MPA, COR NATURAL	SINAPI	M2	1,03000000	R\$ 47,10	R\$ 48,51
00004741	PO DE PEDRA (POSTO PEDREIRA/FORNECEDOR, SEM FRETE)	SINAPI	M3	0,00980000	R\$ 109,66	R\$ 1,07
TOTAL Material:						R\$ 56,96



RELATÓRIO ANALÍTICO - COMPOSIÇÕES DE CUSTOS

OBRA: CONSTRUÇÃO DE INFRAESTRUTURA NO POLO DE LAZER TURÍSTICO ELIEZER ARRUDA NO MUNICÍPIO DE GRANJA/CE
 LOCAL: SEDE DO MUNICÍPIO DE GRANJA
 CLIENTE: PREFEITURA MUNICIPAL DE GRANJA

DATA : 25/11/2024

FORTE	VERSÃO	HORA	MES
SEINFRA	028 SEM DESONERAÇÃO	114,15%	71,31%
SICRO NOVO	2024/07		
SINAPI	2024/10 SEM DESONERAÇÃO	115,02%	71,16%
Composições Próprias	PRÓPRIA	0,00%	0,00%



Mão de Obra com Encargos Complementares	FORTE	UNID	COEFICIENTE	PREÇO UNITÁRIO	TOTAL
88260	CALCETEIRO COM ENCARGOS COMPLEMENTARES	SINAPI	H	0,37250000	R\$ 10,87
88316	SERVENTE COM ENCARGOS COMPLEMENTARES	SINAPI	H	0,37250000	R\$ 8,23
TOTAL Mão de Obra com Encargos Complementares:					R\$ 18,90

VALOR SEM ENCARGOS:	R\$ 69,75
VALOR ENCARGOS*:	INCLUSO
VALOR COM ENCARGOS:	R\$ 76,74
VALOR COM BDI:	R\$ 92,65

6.3. C0365 BANQUETA/ MEIO FIO DE CONCRETO MOLDADO NO LOCAL (M)

Material	FORTE	UNID	COEFICIENTE	PREÇO UNITÁRIO	TOTAL
I2544	FORMA METÁLICA P/BANQUETAS (ALUGUEL)	SEINFRA	M	1,00000000	R\$ 4,3900
TOTAL Material:					R\$ 4,3900

Mão de Obra	FORTE	UNID	COEFICIENTE	PREÇO UNITÁRIO	TOTAL
I2391	PEDREIRO	SEINFRA	H	0,15000000	R\$ 26,8600
I2543	SERVENTE	SEINFRA	H	0,25000000	R\$ 5,0650
TOTAL Mão de Obra:					R\$ 9,0940

Serviço	FORTE	UNID	COEFICIENTE	PREÇO UNITÁRIO	TOTAL
C0588	CAIAÇÃO EM DUAS DEMÃOS COM SUPERCAL	SEINFRA	M2	0,25000000	R\$ 5,8100
C3268	CONCRETO P/MIBR., FCK=10MPa COM AGREGADO PRODUZIDO (S/TRANSP.)	SEINFRA	M3	0,03400000	R\$ 428,1300
C3211	ESCAVAÇÃO E CARGA DE MATERIAL DE JAZIDA	SEINFRA	M3	0,03700000	R\$ 4,9000
C2784	ESCAVAÇÃO MANUAL SOLO DE 1A.CAT. PROF. ATÉ 1.50m	SEINFRA	M3	0,01500000	R\$ 53,6900
TOTAL Serviço:					R\$ 16,9956

VALOR SEM ENCARGOS:	R\$ 18,78
VALOR ENCARGOS*:	INCLUSO
VALOR COM ENCARGOS:	R\$ 30,48
VALOR COM BDI:	R\$ 36,80

6.4. 93358 ESCAVAÇÃO MANUAL DE VALA. AF_09/2024 (M3)

Mão de Obra com Encargos Complementares	FORTE	UNID	COEFICIENTE	PREÇO UNITÁRIO	TOTAL
88316	SERVENTE COM ENCARGOS COMPLEMENTARES	SINAPI	H	3,95576670	R\$ 22,10
TOTAL Mão de Obra com Encargos Complementares:					R\$ 87,42

VALOR SEM ENCARGOS:	R\$ 57,12
VALOR ENCARGOS*:	INCLUSO
VALOR COM ENCARGOS:	R\$ 87,42
VALOR COM BDI:	R\$ 105,54

6.5. C0836 CONCRETO NÃO ESTRUTURAL PREPARO MANUAL (M3)

Material	FORTE	UNID	COEFICIENTE	PREÇO UNITÁRIO	TOTAL
I0109	AREIA MEDIA	SEINFRA	M3	0,77800000	R\$ 83,5800
TOTAL Material:					R\$ 65,0252



RELATÓRIO ANALÍTICO - COMPOSIÇÕES DE CUSTOS

OBRA: CONSTRUÇÃO DE INFRAESTRUTURA NO POLO DE LAZER TURÍSTICO ELIEZER ARRUDA NO MUNICÍPIO DE GRANJA/CE
 LOCAL: SEDE DO MUNICÍPIO DE GRANJA
 CLIENTE: PREFEITURA MUNICIPAL DE GRANJA

DATA : 25/11/2024 BDI : 20,73%

FONTE	VERSÃO	HORA	MES
SEINFRA	028 SEM DESONERAÇÃO	114,15%	71,31%
SICRO NOVO	2024/07		
SINAPI	2024/10 SEM DESONERAÇÃO	115,02%	71,36%
Composições Próprias	PRÓPRIA	0,00%	0,00%

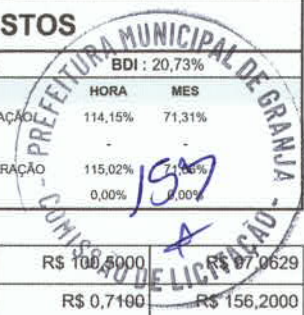

10280	BRITA	SEINFRA	M3	0,96580000	R\$ 100,5000	R\$ 97,0629
10805	CIMENTO PORTLAND	SEINFRA	KG	220,00000000	R\$ 0,7100	R\$ 156,2000
					TOTAL Material:	R\$ 318,2881

Mão de Obra	FONTE	UNID	COEFICIENTE	PREÇO UNITÁRIO	TOTAL	
12543	SERVENTE	SEINFRA	H	10,00000000	R\$ 20,2600	R\$ 202,6000
					TOTAL Mão de Obra:	R\$ 202,6000

VALOR SEM ENCARGOS:	R\$ 378,95
VALOR ENCARGOS*:	INCLUSO
VALOR COM ENCARGOS:	R\$ 520,89
VALOR COM BDI:	R\$ 628,87

7.1. C2992 DEMOLIÇÃO DE ALVENARIA DE PEDRA COM REMOÇÃO LATERAL (M3)

Mão de Obra	FONTE	UNID	COEFICIENTE	PREÇO UNITÁRIO	TOTAL	
12391	PEDREIRO	SEINFRA	H	1,00000000	R\$ 26,8600	R\$ 26,8600
12543	SERVENTE	SEINFRA	H	8,76000000	R\$ 20,2600	R\$ 177,4776
					TOTAL Mão de Obra:	R\$ 204,3376

VALOR SEM ENCARGOS:	R\$ 62,20
VALOR ENCARGOS*:	INCLUSO
VALOR COM ENCARGOS:	R\$ 204,34
VALOR COM BDI:	R\$ 246,70

7.2. 92396 EXECUÇÃO DE PASSEIO EM PISO INTERTRAVADO, COM BLOCO RETANGULAR COR NATURAL DE 20 X 10 CM, ESPESSURA 6 CM. AF_10/2022 (M2)

Equipamento	Custo	Horário	FONTE	UNID	COEFICIENTE	PREÇO UNITÁRIO	TOTAL	
91285	CORTADORA DE PISO COM MOTOR 4 TEMPOS A GASOLINA, POTÊNCIA DE 13 HP, COM DISCO DE CORTE DIAMANTADO SEGMENTADO PARA CONCRETO, DIÂMETRO DE 350 MM, FURO DE 1" (14 X 1") - CHI DIURNO. AF_08/2015		SINAPI	CHI	0,13710000	R\$ 1,31	R\$ 0,17	
91283	CORTADORA DE PISO COM MOTOR 4 TEMPOS A GASOLINA, POTÊNCIA DE 13 HP, COM DISCO DE CORTE DIAMANTADO SEGMENTADO PARA CONCRETO, DIÂMETRO DE 350 MM, FURO DE 1" (14 X 1") - CHP DIURNO. AF_08/2015		SINAPI	CHP	0,04910000	R\$ 11,24	R\$ 0,55	
91278	PLACA VIBRATÓRIA REVERSÍVEL COM MOTOR 4 TEMPOS A GASOLINA, FORÇA CENTRÍFUGA DE 25 KN (2500 KGF), POTÊNCIA 5,5 CV - CHI DIURNO. AF_08/2015		SINAPI	CHI	0,18210000	R\$ 0,71	R\$ 0,12	
91277	PLACA VIBRATÓRIA REVERSÍVEL COM MOTOR 4 TEMPOS A GASOLINA, FORÇA CENTRÍFUGA DE 25 KN (2500 KGF), POTÊNCIA 5,5 CV - CHP DIURNO. AF_08/2015		SINAPI	CHP	0,00410000	R\$ 9,95	R\$ 0,04	
							TOTAL Equipamento Custo Horário:	R\$ 0,88

Material	FONTE	UNID	COEFICIENTE	PREÇO UNITÁRIO	TOTAL	
00000370	AREIA MEDIA - POSTO JAZIDA/FORNECEDOR (RETIRADO NA JAZIDA, SEM TRANSPORTE)	SINAPI	M3	0,05680000	R\$ 130,00	R\$ 7,38
00036155	BLOQUETE/PISO INTERTRAVADO DE CONCRETO - MODELO O N D A / 1 6 FACES/RETANGULAR/TIJOLINHO/PAVER/HOLANDES/PARALELE PIPEDO, *20 X 10* CM, E = 6 CM, RESISTENCIA DE 35 MPA, COR NATURAL	SINAPI	M2	1,03000000	R\$ 47,10	R\$ 48,51
00004741	PO DE PEDRA (POSTO PEDREIRA/FORNECEDOR, SEM FRETE)	SINAPI	M3	0,00980000	R\$ 109,66	R\$ 1,07
					TOTAL Material:	R\$ 56,96



RELATÓRIO ANALÍTICO - COMPOSIÇÕES DE CUSTOS

OBRA: CONSTRUÇÃO DE INFRAESTRUTURA NO POLO DE LAZER TURÍSTICO ELIEZER ARRUDA NO MUNICÍPIO DE GRANJA/CE
 LOCAL: SEDE DO MUNICÍPIO DE GRANJA
 CLIENTE: PREFEITURA MUNICIPAL DE GRANJA

DATA : 25/11/2024

FORTE	VERSÃO	BORA	MES
SEINFRA	028 SEM DESONERAÇÃO	114,15%	71,31%
SICRO NOVO	2024/07	-	-
SINAPI	2024/10 SEM DESONERAÇÃO	115,02%	77,66%
Composições Próprias	PRÓPRIA	0,00%	0,00%



Mão de Obra com Encargos Complementares	FORTE	UNID	COEFICIENTE	PREÇO UNITÁRIO	TOTAL	
88260	CALCETEIRO COM ENCARGOS COMPLEMENTARES	SINAPI	H	0,37250000	R\$ 28,66	R\$ 10,67
88316	SERVENTE COM ENCARGOS COMPLEMENTARES	SINAPI	H	0,37250000	R\$ 22,10	R\$ 8,23
TOTAL Mão de Obra com Encargos Complementares:					R\$ 18,90	
VALOR SEM ENCARGOS:					R\$ 69,75	
VALOR ENCARGOS*:					INCLUSO	
VALOR COM ENCARGOS:					R\$ 76,74	
VALOR COM BDI:					R\$ 92,65	

7.3. 93679 EXECUÇÃO DE PASSEIO EM PISO INTERTRAVADO, COM BLOCO RETANGULAR COLORIDO DE 20 X 10 CM, ESPESSURA 6 CM. AF_10/2022 (M2)

Equipamento Custo Horário	FORTE	UNID	COEFICIENTE	PREÇO UNITÁRIO	TOTAL	
91285	CORTADORA DE PISO COM MOTOR 4 TEMPOS A GASOLINA, POTÊNCIA DE 13 HP, COM DISCO DE CORTE DIAMANTADO SEGMENTADO PARA CONCRETO, DIÂMETRO DE 350 MM, FURO DE 1" (14 X 1") - CHI DIURNO. AF_08/2015	SINAPI	CHI	0,13710000	R\$ 1,31	R\$ 0,17
91283	CORTADORA DE PISO COM MOTOR 4 TEMPOS A GASOLINA, POTÊNCIA DE 13 HP, COM DISCO DE CORTE DIAMANTADO SEGMENTADO PARA CONCRETO, DIÂMETRO DE 350 MM, FURO DE 1" (14 X 1") - CHP DIURNO. AF_08/2015	SINAPI	CHP	0,04910000	R\$ 11,24	R\$ 0,55
91278	PLACA VIBRATÓRIA REVERSÍVEL COM MOTOR 4 TEMPOS A GASOLINA, FORÇA CENTRÍFUGA DE 25 KN (2500 KGF), POTÊNCIA 5,5 CV - CHI DIURNO. AF_08/2015	SINAPI	CHI	0,18210000	R\$ 0,71	R\$ 0,12
91277	PLACA VIBRATÓRIA REVERSÍVEL COM MOTOR 4 TEMPOS A GASOLINA, FORÇA CENTRÍFUGA DE 25 KN (2500 KGF), POTÊNCIA 5,5 CV - CHP DIURNO. AF_08/2015	SINAPI	CHP	0,00410000	R\$ 9,95	R\$ 0,04
TOTAL Equipamento Custo Horário:					R\$ 0,88	

Material	FORTE	UNID	COEFICIENTE	PREÇO UNITÁRIO	TOTAL	
00000370	AREIA MEDIA - POSTO JAZIDA/FORNECEDOR (RETIRADO NA JAZIDA, SEM TRANSPORTE)	SINAPI	M3	0,05680000	R\$ 130,00	R\$ 7,38
00036156	BLOQUETE/PISO INTERTRAVADO DE CONCRETO - MODELO O N D A / 1 6 FACES/RETANGULAR/TIJOLINHO/PAVER/HOLANDES/PARALELE PIPEDO, *20 X 10* CM, E = 6 CM, RESISTENCIA DE 35 MPA, COLORIDO	SINAPI	M2	1,03000000	R\$ 54,56	R\$ 56,19
00004741	PO DE PEDRA (POSTO PEDREIRA/FORNECEDOR, SEM FRETE)	SINAPI	M3	0,00980000	R\$ 109,66	R\$ 1,07
TOTAL Material:					R\$ 64,64	

Mão de Obra com Encargos Complementares	FORTE	UNID	COEFICIENTE	PREÇO UNITÁRIO	TOTAL	
88260	CALCETEIRO COM ENCARGOS COMPLEMENTARES	SINAPI	H	0,37250000	R\$ 28,66	R\$ 10,67
88316	SERVENTE COM ENCARGOS COMPLEMENTARES	SINAPI	H	0,37250000	R\$ 22,10	R\$ 8,23
TOTAL Mão de Obra com Encargos Complementares:					R\$ 18,90	
VALOR SEM ENCARGOS:					R\$ 77,43	
VALOR ENCARGOS*:					INCLUSO	
VALOR COM ENCARGOS:					R\$ 84,42	
VALOR COM BDI:					R\$ 101,92	

7.4. C0365 BANQUETA/ MEIO FIO DE CONCRETO MOLDADO NO LOCAL (M)

Material	FORTE	UNID	COEFICIENTE	PREÇO UNITÁRIO	TOTAL	
I2544	FORMA METÁLICA P/BANQUETAS (ALUGUEL)	SEINFRA	M	1,00000000	R\$ 4,3900	R\$ 4,3900



RELATÓRIO ANALÍTICO - COMPOSIÇÕES DE CUSTOS

OBRA:	CONSTRUÇÃO DE INFRAESTRUTURA NO POLO DE LAZER TURÍSTICO ELJEZER ARRUDA NO MUNICÍPIO DE GRANJA/CE
LOCAL:	SEDE DO MUNICÍPIO DE GRANJA
CLIENTE:	PREFEITURA MUNICIPAL DE GRANJA

DATA : 25/11/2024

BDI: 20,73%

FONTE	VERSÃO	HORA	MES
SEINFRA	028 SEM DESONERAÇÃO	114,15%	71,31%
SICRO NOVO	2024/07		
SINAPI	2024/10 SEM DESONERAÇÃO	115,02%	71,66%
Composições Próprias	PRÓPRIA	0,00%	0,00%

TOTAL Material: R\$ 4,3000

Mão de Obra	FONTE	UNID	COEFICIENTE	PREÇO UNITÁRIO	TOTAL
I2391 PEDREIRO	SEINFRA	H	0,15000000	R\$ 26,8600	R\$ 4,0290
I2543 SERVENTE	SEINFRA	H	0,25000000	R\$ 20,2600	R\$ 5,0650
TOTAL Mão de Obra:					R\$ 9,0940

Serviço	FONTE	UNID	COEFICIENTE	PREÇO UNITÁRIO	TOTAL
C0588 CAIAÇÃO EM DUAS DEMÃOS COM SUPERCAL	SEINFRA	M2	0,25000000	R\$ 5,8100	R\$ 1,4525
C3268 CONCRETO P/VIBR., FCK=10MPa COM AGREGADO PRODUZIDO (S/TRANSP.)	SEINFRA	M3	0,03400000	R\$ 428,1300	R\$ 14,5564
C3211 ESCAVAÇÃO E CARGA DE MATERIAL DE JAZIDA	SEINFRA	M3	0,03700000	R\$ 4,9000	R\$ 0,1813
C2784 ESCAVAÇÃO MANUAL SOLO DE 1A.CAT. PROF. ATÉ 1.50m	SEINFRA	M3	0,01500000	R\$ 53,6900	R\$ 0,8054
TOTAL Serviço:					R\$ 16,9956

VALOR SEM ENCARGOS:	R\$ 18,78
VALOR ENCARGOS*:	INCLUSO
VALOR COM ENCARGOS:	R\$ 30,48
VALOR COM BDI:	R\$ 36,80

7.5. C1429 GRAMA EM ÁREAS EXTERNAS, INCLUSIVE MATERIAL (M2)

Material	FONTE	UNID	COEFICIENTE	PREÇO UNITÁRIO	TOTAL
I2294 ÁGUA	SEINFRA	M3	0,04500000	R\$ 5,9700	R\$ 0,2687
I1225 GRAMA TIPO BATATAIS EM PLACA	SEINFRA	M2	0,33000000	R\$ 8,1900	R\$ 2,7027
I2077 TERRA VEGETAL	SEINFRA	M3	0,05600000	R\$ 136,6900	R\$ 7,6546
TOTAL Material:					R\$ 10,6260

Mão de Obra	FONTE	UNID	COEFICIENTE	PREÇO UNITÁRIO	TOTAL
I1277 JARDINEIRO	SEINFRA	H	0,20000000	R\$ 23,0300	R\$ 4,6060
I2543 SERVENTE	SEINFRA	H	0,01860000	R\$ 20,2600	R\$ 0,3768
TOTAL Mão de Obra:					R\$ 4,9828

VALOR SEM ENCARGOS:	R\$ 12,19
VALOR ENCARGOS*:	INCLUSO
VALOR COM ENCARGOS:	R\$ 15,61
VALOR COM BDI:	R\$ 18,85

7.6. C1863 PEDRA CARIRI ESP.= 2cm, C/ ARGAMASSA MISTA DE CIMENTO CAL HIDRATADA E AREIA (M2)

Material	FONTE	UNID	COEFICIENTE	PREÇO UNITÁRIO	TOTAL
I0108 AREIA GROSSA	SEINFRA	M3	0,03040000	R\$ 119,5800	R\$ 3,6352
I0441 CAL HIDRATADA	SEINFRA	KG	4,55000000	R\$ 0,9600	R\$ 4,3680
I0805 CIMENTO PORTLAND	SEINFRA	KG	9,13000000	R\$ 0,7100	R\$ 6,4823
I1661 PISO PEDRA CARIRI E=2CM	SEINFRA	M2	1,05000000	R\$ 33,7600	R\$ 35,4480
TOTAL Material:					R\$ 49,9335

Mão de Obra	FONTE	UNID	COEFICIENTE	PREÇO UNITÁRIO	TOTAL
I0044 AJUDANTE DE GRANITEIRO/MARMORISTA	SEINFRA	H	0,25000000	R\$ 21,1000	R\$ 5,2750
I1227 GRANITEIRO / MARMORISTA	SEINFRA	H	0,35000000	R\$ 26,8600	R\$ 9,4010



RELATÓRIO ANALÍTICO - COMPOSIÇÕES DE CUSTOS

OBRA: CONSTRUÇÃO DE INFRAESTRUTURA NO POLO DE LAZER TURÍSTICO ELIEZER ARRUDA NO MUNICÍPIO DE GRANJA/CE

LOCAL: SEDE DO MUNICÍPIO DE GRANJA

CLIENTE: PREFEITURA MUNICIPAL DE GRANJA

DATA : 25/11/2024		BDI : 20,73%	
FORTE	VERSÃO	HORA	MES
SEINFRA	028 SEM DESONERAÇÃO	114,15%	71,31%
SICRO NOVO	2024/07		
SINAPI	2024/10 SEM DESONERAÇÃO	115,02%	77,88%
Composições Próprias	PRÓPRIA	0,00%	0,00%



TOTAL Mão de Obra:	R\$ 14,6760
VALOR SEM ENCARGOS:	R\$ 54,79
VALOR ENCARGOS:	INCLUSO
VALOR COM ENCARGOS:	R\$ 64,61
VALOR COM BDI:	R\$ 78,00

7.7. 104658 PISO PODOTÁTIL DE ALERTA OU DIRECIONAL, DE CONCRETO, ASSENTADO SOBRE ARGAMASSA. AF_03/2024 (M2)

Material	FORTE	UNID	COEFICIENTE	PREÇO UNITÁRIO	TOTAL
00034353 ARGAMASSA COLANTE AC II	SINAPI	KG	8,62000000	R\$ 1,99	R\$ 17,15
00036178 PISO TATIL / PODOTATIL, LADRILHO HIDRAULICO/CONCRETO, *40 X 40* CM, E= 2,5* CM, PADRAO TATIL ALERTA OU DIRECIONAL, COR NATURAL	SINAPI	UN	6,43750000	R\$ 12,47	R\$ 80,27
00034357 REJUNTE CIMENTICIO, QUALQUER COR	SINAPI	KG	0,24000000	R\$ 6,28	R\$ 1,50
TOTAL Material:					R\$ 98,92

Mão de Obra com Encargos Complementares	FORTE	UNID	COEFICIENTE	PREÇO UNITÁRIO	TOTAL
88309 PEDREIRO COM ENCARGOS COMPLEMENTARES	SINAPI	H	0,63900000	R\$ 28,88	R\$ 18,45
88316 SERVENTE COM ENCARGOS COMPLEMENTARES	SINAPI	H	1,27900000	R\$ 22,10	R\$ 28,26
TOTAL Mão de Obra com Encargos Complementares:					R\$ 46,71

VALOR SEM ENCARGOS:	R\$ 128,67
VALOR ENCARGOS:	INCLUSO
VALOR COM ENCARGOS:	R\$ 145,63
VALOR COM BDI:	R\$ 175,82

7.8. 100606 ASSENTAMENTO DE POSTE DE CONCRETO COM COMPRIMENTO NOMINAL DE 10 M, CARGA NOMINAL DE 1000 DAN, ENGASTAMENTO BASE CONCRETADA COM 1 M DE CONCRETO E 0,6 M DE SOLO (NÃO INCLUI FORNECIMENTO). AF_11/2019 (UN)

Equipamento Custo Horário	FORTE	UNID	COEFICIENTE	PREÇO UNITÁRIO	TOTAL
5928 GUINDAUTO HIDRÁULICO, CAPACIDADE MÁXIMA DE CARGA 6200 KG, MOMENTO MÁXIMO DE CARGA 11,7 TM, ALCANCE MÁXIMO HORIZONTAL 9,70 M, INCLUSIVE CAMINHÃO TOCO PBT 16.000 KG, POTÊNCIA DE 189 CV - CHP DIURNO. AF_06/2014	SINAPI	CHP	0,08000000	R\$ 289,07	R\$ 23,12
TOTAL Equipamento Custo Horário:					R\$ 23,12

Material	FORTE	UNID	COEFICIENTE	PREÇO UNITÁRIO	TOTAL
00000863 CABO DE COBRE NU 35 MM2 MEIO-DURO	SINAPI	M	10,00000000	R\$ 36,41	R\$ 364,10
TOTAL Material:					R\$ 364,10

Mão de Obra com Encargos Complementares	FORTE	UNID	COEFICIENTE	PREÇO UNITÁRIO	TOTAL
88247 AUXILIAR DE ELETRICISTA COM ENCARGOS COMPLEMENTARES	SINAPI	H	4,57700000	R\$ 23,65	R\$ 108,24
88264 ELETRICISTA COM ENCARGOS COMPLEMENTARES	SINAPI	H	14,87500000	R\$ 29,25	R\$ 435,09
TOTAL Mão de Obra com Encargos Complementares:					R\$ 543,33

Serviço	FORTE	UNID	COEFICIENTE	PREÇO UNITÁRIO	TOTAL
94962 CONCRETO MAGRO PARA LASTRO, TRAÇO 1:4,5:4,5 (EM MASSA SECA DE CIMENTO/ AREIA MÉDIA/ BRITA 1) - PREPARO MECÂNICO COM BETONEIRA 400 L. AF_05/2021	SINAPI	M3	1,61000000	R\$ 424,58	R\$ 683,57
TOTAL Serviço:					R\$ 683,57



RELATÓRIO ANALÍTICO - COMPOSIÇÕES DE CUSTOS

OBRA:	CONSTRUÇÃO DE INFRAESTRUTURA NO POLO DE LAZER TURÍSTICO ELIEZER ARRUDA NO MUNICÍPIO DE GRANJA/CE	DATA : 25/11/2024	BDI : 20,73%
LOCAL:	SEDE DO MUNICÍPIO DE GRANJA	SEINFRA	028 SEM DESONERACAO 114,15%
CLIENTE:	PREFEITURA MUNICIPAL DE GRANJA	SICRO NOVO	2024/07
		SINAPI	2024/10 SEM DESONERACAO 10,02% 71,66%
		Composições Próprias	PROPRIA 0,00% 0,00%

VALOR SEM ENCARGOS:	R\$ 1.350,15
VALOR ENCARGOS*:	INCLUSO
VALOR COM ENCARGOS:	R\$ 1.614,12
VALOR COM BDI:	R\$ 1.948,73

7.9. C4960 POSTE DE CONCRETO CIRCULAR, RESISTÊNCIA NOMINAL 200KG, H=11,00M, PESO APROXIMADO 910KG (UN)

Equipamento Custo Horário		FONTES	UNID	COEFICIENTE	PREÇO UNITÁRIO	TOTAL
I0705	CAMINHÃO COMERC. EQUIP. C/GUINDASTE (CHP)	SEINFRA	H	1,38000000	R\$ 172,7100	R\$ 238,3398
TOTAL Equipamento Custo Horário:						R\$ 238,3398

Material		FONTES	UNID	COEFICIENTE	PREÇO UNITÁRIO	TOTAL
I9457	POSTE DE CONCRETO CIRCULAR, RESISTÊNCIA NOMINAL 200KG, H=11,00M, PESO APROXIMADO 910KG	SEINFRA	UN	1,00000000	R\$ 1.105,9000	R\$ 1.105,9000
TOTAL Material:						R\$ 1.105,9000

Mão de Obra		FONTES	UNID	COEFICIENTE	PREÇO UNITÁRIO	TOTAL
I2543	SERVENTE	SEINFRA	H	2,76000000	R\$ 20,2600	R\$ 55,9176
TOTAL Mão de Obra:						R\$ 55,9176

Serviço		FONTES	UNID	COEFICIENTE	PREÇO UNITÁRIO	TOTAL
C0836	CONCRETO NÃO ESTRUTURAL PREPARO MANUAL	SEINFRA	M3	0,42000000	R\$ 520,8900	R\$ 218,7738
C2784	ESCAVAÇÃO MANUAL SOLO DE 1A.CAT. PROF. ATÉ 1.50m	SEINFRA	M3	0,60000000	R\$ 53,6900	R\$ 32,2140
C1604	LANÇAMENTO E APLICAÇÃO DE CONCRETO S/ ELEVAÇÃO	SEINFRA	M3	0,42000000	R\$ 175,2800	R\$ 73,6176
TOTAL Serviço:						R\$ 324,6054

VALOR SEM ENCARGOS:	R\$ 1.528,45
VALOR ENCARGOS*:	INCLUSO
VALOR COM ENCARGOS:	R\$ 1.724,76
VALOR COM BDI:	R\$ 2.082,30

7.10. C4976 POSTE DE CONCRETO DUPLO T, RESISTÊNCIA NOMINAL 150KG, H= 9,00M, PESO APROXIMADO 470KG (UN)

Equipamento Custo Horário		FONTES	UNID	COEFICIENTE	PREÇO UNITÁRIO	TOTAL
I0705	CAMINHÃO COMERC. EQUIP. C/GUINDASTE (CHP)	SEINFRA	H	1,25000000	R\$ 172,7100	R\$ 215,8875
TOTAL Equipamento Custo Horário:						R\$ 215,8875

Material		FONTES	UNID	COEFICIENTE	PREÇO UNITÁRIO	TOTAL
I9471	POSTE DE CONCRETO DUPLO T, RESISTÊNCIA NOMINAL 150KG, H= 9,00M, PESO APROXIMADO 470KG	SEINFRA	UN	1,00000000	R\$ 601,7000	R\$ 601,7000
TOTAL Material:						R\$ 601,7000

Mão de Obra		FONTES	UNID	COEFICIENTE	PREÇO UNITÁRIO	TOTAL
I2543	SERVENTE	SEINFRA	H	2,50000000	R\$ 20,2600	R\$ 50,6500
TOTAL Mão de Obra:						R\$ 50,6500

Serviço		FONTES	UNID	COEFICIENTE	PREÇO UNITÁRIO	TOTAL
C0836	CONCRETO NÃO ESTRUTURAL PREPARO MANUAL	SEINFRA	M3	0,30000000	R\$ 520,8900	R\$ 156,2670
C2784	ESCAVAÇÃO MANUAL SOLO DE 1A.CAT. PROF. ATÉ 1.50m	SEINFRA	M3	0,37000000	R\$ 53,6900	R\$ 19,8653
C1604	LANÇAMENTO E APLICAÇÃO DE CONCRETO S/ ELEVAÇÃO	SEINFRA	M3	0,30000000	R\$ 175,2800	R\$ 52,5840