

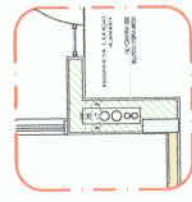

LEGENDA	
1	ÁREA DE SERVIÇO
2	ÁREA DE COZINHA
3	ÁREA DE LAVANDARIA
4	ÁREA DE BANHEIRO
5	ÁREA DE VESTIÁRIO
6	ÁREA DE ALMOOÇO
7	ÁREA DE REPOZICIONAMENTO
8	ÁREA DE ESTUDO
9	ÁREA DE ARMAZENAMENTO
10	ÁREA DE ATENDIMENTO
11	ÁREA DE RECEPCÃO
12	ÁREA DE ATENDIMENTO AO CLIENTE
13	ÁREA DE ATENDIMENTO AO CLIENTE
14	ÁREA DE ATENDIMENTO AO CLIENTE
15	ÁREA DE ATENDIMENTO AO CLIENTE
16	ÁREA DE ATENDIMENTO AO CLIENTE
17	ÁREA DE ATENDIMENTO AO CLIENTE
18	ÁREA DE ATENDIMENTO AO CLIENTE
19	ÁREA DE ATENDIMENTO AO CLIENTE
20	ÁREA DE ATENDIMENTO AO CLIENTE

**NOTAS:**  
 - EXECUTAR ESTE PROJETO URGENTAMENTE COM O PROJETO ESTRUTURAL;  
 - ANTES DA COLOCACÃO PREVER PASSAGENS PARA AS TUBULAÇÕES,  
 DOVENDO OS LIMITES ESTABELECIDOS PELA NBR 11812/2014;  
 - PARALALELA AOS PONTOS HIDRÁULICOS VERIFICAR REFERÊNCIA NO  
 INTERIOR DO EDIFÍCIO;  
 - AS PASSAGENS DEVEM SER FEITAS COM AUTORIZAÇÃO, EXPRESSA OU  
 IMPLÍCITA, DO PROPRIETÁRIO DO EDIFÍCIO;  
**REFERÊNCIAS:**  
 - NBR 11812/2014 - PROJETO DE INSTALAÇÃO DE ABASTECIMENTO DE  
 ÁGUA FRIA EM EDIFÍCIOS;  
 - NBR 12216/2012 - PROJETO DE INSTALAÇÃO DE ABASTECIMENTO DE  
 ÁGUA FRIA EM EDIFÍCIOS;  
 - NBR 12217/2012 - PROJETO DE INSTALAÇÃO DE ABASTECIMENTO DE  
 ÁGUA FRIA EM EDIFÍCIOS;  
 - NBR 12218/2012 - PROJETO DE INSTALAÇÃO DE ABASTECIMENTO DE  
 ÁGUA FRIA EM EDIFÍCIOS;  
 - NBR 12219/2012 - PROJETO DE INSTALAÇÃO DE ABASTECIMENTO DE  
 ÁGUA FRIA EM EDIFÍCIOS;  
 - NBR 12220/2012 - PROJETO DE INSTALAÇÃO DE ABASTECIMENTO DE  
 ÁGUA FRIA EM EDIFÍCIOS;  
 - NBR 12221/2012 - PROJETO DE INSTALAÇÃO DE ABASTECIMENTO DE  
 ÁGUA FRIA EM EDIFÍCIOS;  
 - NBR 12222/2012 - PROJETO DE INSTALAÇÃO DE ABASTECIMENTO DE  
 ÁGUA FRIA EM EDIFÍCIOS;  
 - NBR 12223/2012 - PROJETO DE INSTALAÇÃO DE ABASTECIMENTO DE  
 ÁGUA FRIA EM EDIFÍCIOS;  
 - NBR 12224/2012 - PROJETO DE INSTALAÇÃO DE ABASTECIMENTO DE  
 ÁGUA FRIA EM EDIFÍCIOS;  
 - NBR 12225/2012 - PROJETO DE INSTALAÇÃO DE ABASTECIMENTO DE  
 ÁGUA FRIA EM EDIFÍCIOS;  
 - NBR 12226/2012 - PROJETO DE INSTALAÇÃO DE ABASTECIMENTO DE  
 ÁGUA FRIA EM EDIFÍCIOS;  
 - NBR 12227/2012 - PROJETO DE INSTALAÇÃO DE ABASTECIMENTO DE  
 ÁGUA FRIA EM EDIFÍCIOS;  
 - NBR 12228/2012 - PROJETO DE INSTALAÇÃO DE ABASTECIMENTO DE  
 ÁGUA FRIA EM EDIFÍCIOS;  
 - NBR 12229/2012 - PROJETO DE INSTALAÇÃO DE ABASTECIMENTO DE  
 ÁGUA FRIA EM EDIFÍCIOS;  
 - NBR 12230/2012 - PROJETO DE INSTALAÇÃO DE ABASTECIMENTO DE  
 ÁGUA FRIA EM EDIFÍCIOS;



2 DETALHE - PUNTO HIDRÁULICO

**FADE** Associação de Arquitetos e Urbanistas de São Paulo  
**EROSIL** Engenharia de Projetos e Instalações S/A

PROJETO PADRÃO - FINE

PROFESSOR: \_\_\_\_\_  
 ARQUITETO: \_\_\_\_\_  
 ENGENHEIRO: \_\_\_\_\_  
 DATA DE EMISSÃO: \_\_\_\_\_

**PREFEITURA MUNICIPAL DE BARRA DO GARÇAS**  
**COMISSÃO DE LICITAÇÃO**

PROCESSO Nº: 409  
 OBJETO: PROJETO DE INSTALAÇÃO DE ABASTECIMENTO DE ÁGUA FRIA EM EDIFÍCIO

DATA: 10/05/2011

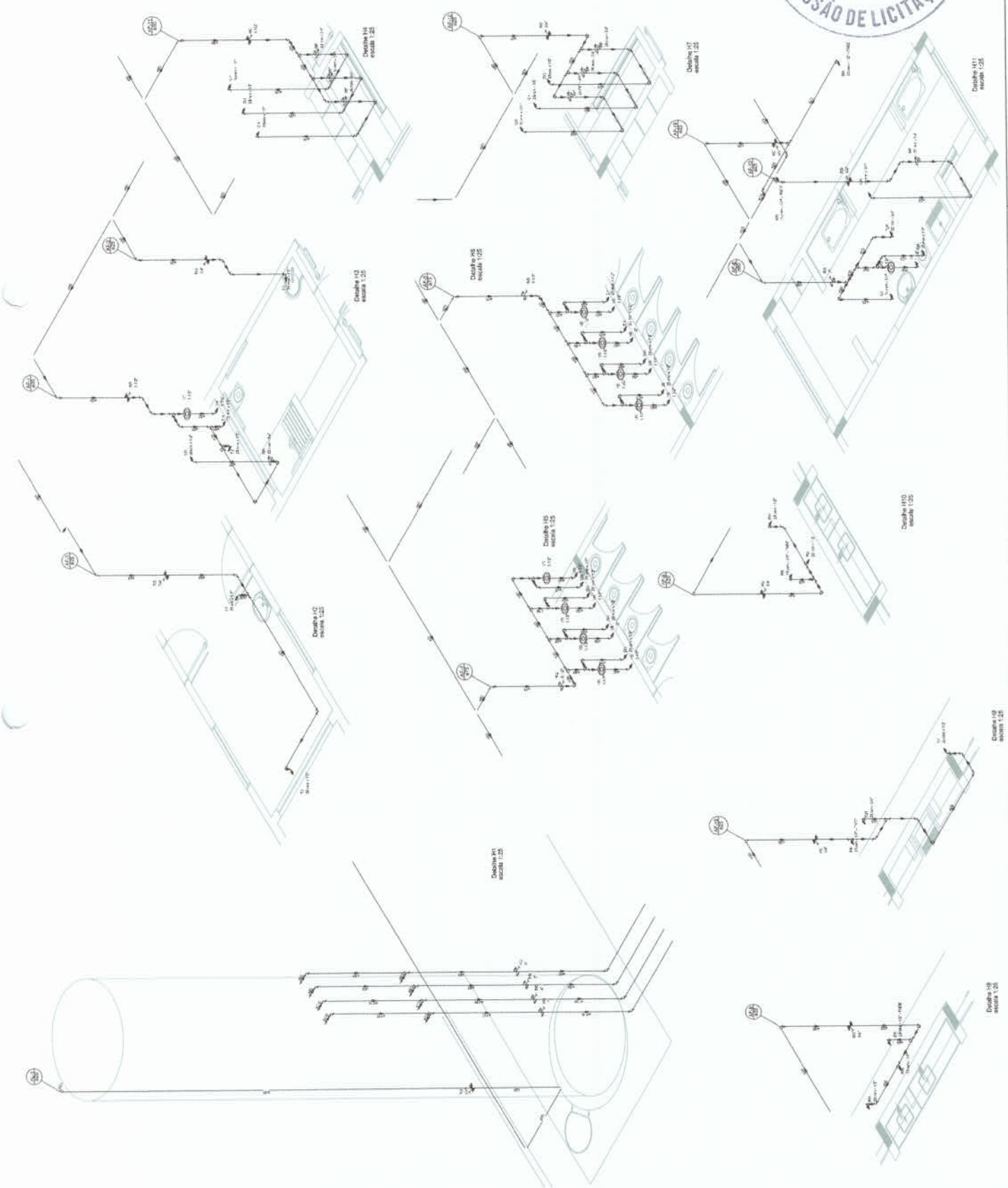



LEGENDA DE SIMBOLOS	
	1. TUBO DE 1/2" x 1/8"
	2. TUBO DE 3/4" x 1/8"
	3. TUBO DE 1" x 1/8"
	4. TUBO DE 1 1/2" x 1/8"
	5. TUBO DE 2" x 1/8"
	6. TUBO DE 2 1/2" x 1/8"
	7. TUBO DE 3" x 1/8"
	8. TUBO DE 3 1/2" x 1/8"
	9. TUBO DE 4" x 1/8"
	10. TUBO DE 4 1/2" x 1/8"
	11. TUBO DE 5" x 1/8"
	12. TUBO DE 5 1/2" x 1/8"
	13. TUBO DE 6" x 1/8"
	14. TUBO DE 6 1/2" x 1/8"
	15. TUBO DE 7" x 1/8"
	16. TUBO DE 7 1/2" x 1/8"
	17. TUBO DE 8" x 1/8"
	18. TUBO DE 8 1/2" x 1/8"
	19. TUBO DE 9" x 1/8"
	20. TUBO DE 9 1/2" x 1/8"
	21. TUBO DE 10" x 1/8"
	22. TUBO DE 10 1/2" x 1/8"
	23. TUBO DE 11" x 1/8"
	24. TUBO DE 11 1/2" x 1/8"
	25. TUBO DE 12" x 1/8"
	26. TUBO DE 12 1/2" x 1/8"
	27. TUBO DE 13" x 1/8"
	28. TUBO DE 13 1/2" x 1/8"
	29. TUBO DE 14" x 1/8"
	30. TUBO DE 14 1/2" x 1/8"
	31. TUBO DE 15" x 1/8"
	32. TUBO DE 15 1/2" x 1/8"
	33. TUBO DE 16" x 1/8"
	34. TUBO DE 16 1/2" x 1/8"
	35. TUBO DE 17" x 1/8"
	36. TUBO DE 17 1/2" x 1/8"
	37. TUBO DE 18" x 1/8"
	38. TUBO DE 18 1/2" x 1/8"
	39. TUBO DE 19" x 1/8"
	40. TUBO DE 19 1/2" x 1/8"
	41. TUBO DE 20" x 1/8"
	42. TUBO DE 20 1/2" x 1/8"
	43. TUBO DE 21" x 1/8"
	44. TUBO DE 21 1/2" x 1/8"
	45. TUBO DE 22" x 1/8"
	46. TUBO DE 22 1/2" x 1/8"
	47. TUBO DE 23" x 1/8"
	48. TUBO DE 23 1/2" x 1/8"
	49. TUBO DE 24" x 1/8"
	50. TUBO DE 24 1/2" x 1/8"
	51. TUBO DE 25" x 1/8"
	52. TUBO DE 25 1/2" x 1/8"
	53. TUBO DE 26" x 1/8"
	54. TUBO DE 26 1/2" x 1/8"
	55. TUBO DE 27" x 1/8"
	56. TUBO DE 27 1/2" x 1/8"
	57. TUBO DE 28" x 1/8"
	58. TUBO DE 28 1/2" x 1/8"
	59. TUBO DE 29" x 1/8"
	60. TUBO DE 29 1/2" x 1/8"
	61. TUBO DE 30" x 1/8"
	62. TUBO DE 30 1/2" x 1/8"
	63. TUBO DE 31" x 1/8"
	64. TUBO DE 31 1/2" x 1/8"
	65. TUBO DE 32" x 1/8"
	66. TUBO DE 32 1/2" x 1/8"
	67. TUBO DE 33" x 1/8"
	68. TUBO DE 33 1/2" x 1/8"
	69. TUBO DE 34" x 1/8"
	70. TUBO DE 34 1/2" x 1/8"
	71. TUBO DE 35" x 1/8"
	72. TUBO DE 35 1/2" x 1/8"
	73. TUBO DE 36" x 1/8"
	74. TUBO DE 36 1/2" x 1/8"
	75. TUBO DE 37" x 1/8"
	76. TUBO DE 37 1/2" x 1/8"
	77. TUBO DE 38" x 1/8"
	78. TUBO DE 38 1/2" x 1/8"
	79. TUBO DE 39" x 1/8"
	80. TUBO DE 39 1/2" x 1/8"
	81. TUBO DE 40" x 1/8"
	82. TUBO DE 40 1/2" x 1/8"
	83. TUBO DE 41" x 1/8"
	84. TUBO DE 41 1/2" x 1/8"
	85. TUBO DE 42" x 1/8"
	86. TUBO DE 42 1/2" x 1/8"
	87. TUBO DE 43" x 1/8"
	88. TUBO DE 43 1/2" x 1/8"
	89. TUBO DE 44" x 1/8"
	90. TUBO DE 44 1/2" x 1/8"
	91. TUBO DE 45" x 1/8"
	92. TUBO DE 45 1/2" x 1/8"
	93. TUBO DE 46" x 1/8"
	94. TUBO DE 46 1/2" x 1/8"
	95. TUBO DE 47" x 1/8"
	96. TUBO DE 47 1/2" x 1/8"
	97. TUBO DE 48" x 1/8"
	98. TUBO DE 48 1/2" x 1/8"
	99. TUBO DE 49" x 1/8"
	100. TUBO DE 49 1/2" x 1/8"

**NOTAS:**  
 OBRIGAR ESTE PROJETO IMEDIATAMENTE COM O PROJETO ESTRUTURAL;  
 -ANTES DA CONDIÇÃO DE PROVA PASSAGEM PARA AS TUBULAÇÕES,  
 DEVIDO DOS LIMITES ESTABELECIDOS PELA ABNT NBR 12214;  
 PARA ATUALIZAR OS PONTOS HIDRÁULICOS VERIFICAR REFERÊNCIA AO  
 PROJETO DE ABASTECIMENTO DE ÁGUA E VERIFICAR A PRESSÃO DE  
 TRABALHO;  
 -AS INFORMAÇÕES NESTE PROJETO SOMENTE COM AUTORIZAÇÃO EXPRESSA DO  
 FINEE;  
**REFERÊNCIAS:**  
 MEMORIAL DESCRITIVO E ESPECIFICAÇÕES TÉCNICAS;  
 PLANO DE QUANTITATIVOS.

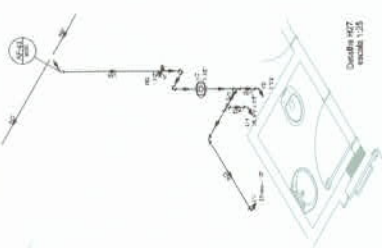
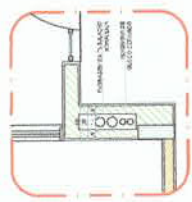

Detalhe 107  
escala 1:25

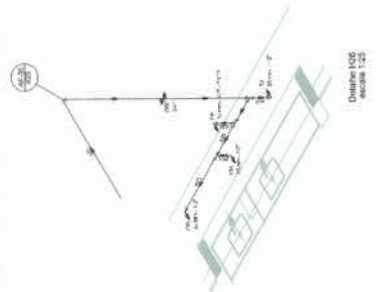

Detalhe 108  
escala 1:25

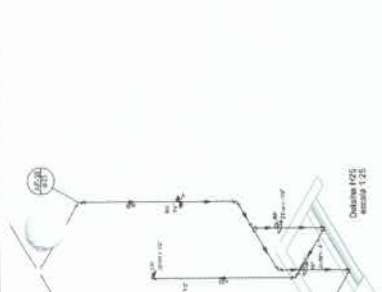

Detalhe 109  
escala 1:25

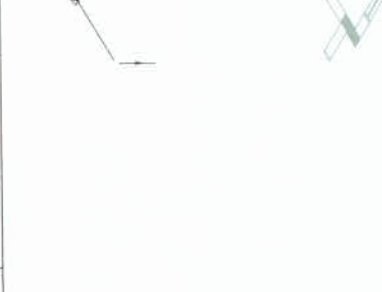

Detalhe 110  
escala 1:25

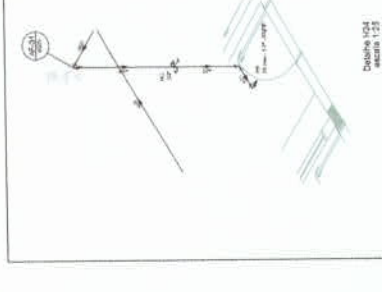

Detalhe 111  
escala 1:25

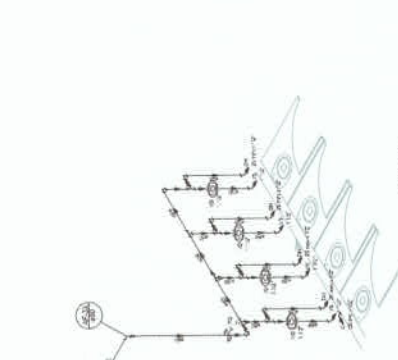

Detalhe 112  
escala 1:25

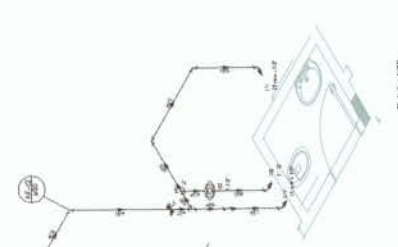

Detalhe 113  
escala 1:25

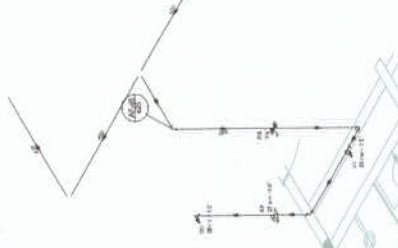

Detalhe 114  
escala 1:25

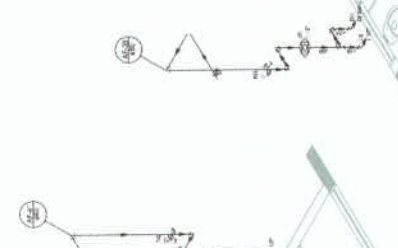

Detalhe 115  
escala 1:25



Detalhe 116  
escala 1:25

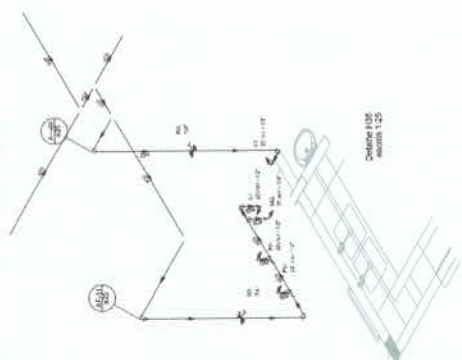

Detalhe 117  
escala 1:25

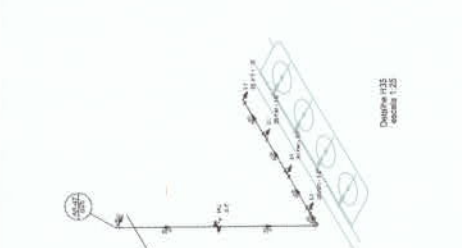

Detalhe 118  
escala 1:25

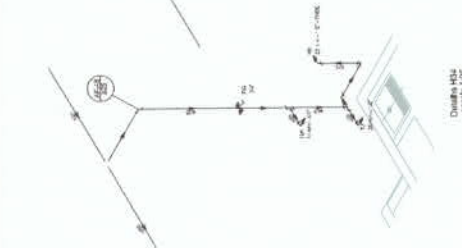

Detalhe 119  
escala 1:25

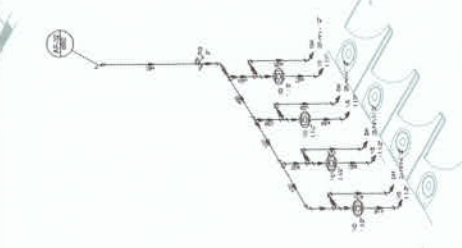

Detalhe 120  
escala 1:25



Detalhe 121  
escala 1:25

**PROJETO PADRÃO - FINEE**  
 FINEE - INSTITUTO FEDERAL DE EDUCAÇÃO, CIÊNCIA E TECNOLOGIA DO RIO GRANDE DO NORTE  
 BRASILEIRAS PARA ENGENHARIA - INSTITUTO DE ENGENHARIA E ARQUITETURA  
 PROGRAMA DE LICITAÇÃO - PROCESSO TIPO 1  
 PROJETO DE OBRAS PARA OBRAS DE REFORMA E AMPLIAÇÃO DO BARRACÃO DE ARMAZENAMENTO DE MATERIAL DE CONSUMO  
 Nº 001/2017  
 HAG  
 00/11



LEGENDA	
1	REDE DE ABASTECIMENTO DE ÁGUA
2	REDE DE ABASTECIMENTO DE GÁS
3	REDE DE ABASTECIMENTO DE ENERGIA ELÉTRICA
4	REDE DE ABASTECIMENTO DE SANEAMENTO BÁSICO
5	REDE DE ABASTECIMENTO DE TELEFONIA
6	REDE DE ABASTECIMENTO DE TV CABO
7	REDE DE ABASTECIMENTO DE TV SATELITE
8	REDE DE ABASTECIMENTO DE RÁDIO
9	REDE DE ABASTECIMENTO DE SINAL DE TRÁFEGO
10	REDE DE ABASTECIMENTO DE SINAL DE ILUMINAÇÃO
11	REDE DE ABASTECIMENTO DE SINAL DE SINALIZAÇÃO
12	REDE DE ABASTECIMENTO DE SINAL DE SINALIZAÇÃO DE SINALIZAÇÃO
13	REDE DE ABASTECIMENTO DE SINAL DE SINALIZAÇÃO DE SINALIZAÇÃO
14	REDE DE ABASTECIMENTO DE SINAL DE SINALIZAÇÃO DE SINALIZAÇÃO
15	REDE DE ABASTECIMENTO DE SINAL DE SINALIZAÇÃO DE SINALIZAÇÃO
16	REDE DE ABASTECIMENTO DE SINAL DE SINALIZAÇÃO DE SINALIZAÇÃO
17	REDE DE ABASTECIMENTO DE SINAL DE SINALIZAÇÃO DE SINALIZAÇÃO
18	REDE DE ABASTECIMENTO DE SINAL DE SINALIZAÇÃO DE SINALIZAÇÃO
19	REDE DE ABASTECIMENTO DE SINAL DE SINALIZAÇÃO DE SINALIZAÇÃO
20	REDE DE ABASTECIMENTO DE SINAL DE SINALIZAÇÃO DE SINALIZAÇÃO

**NOTA:**  
 CROQUIS ESTE PROJETO JUNTAMENTE COM O PROJETO ESTRUTURAL ANTERIORES PARA SEREM ENVIADOS PARA AS LICITAÇÕES. NÃO SERÃO ACEITADAS LICITAÇÕES SEM ESTES CROQUIS. A RESPONSABILIDADE POR ERROS E OMISSÕES É DO LICITANTE. O LICITANTE DEVERÁ VERIFICAR A VERDADEIRA SITUACÃO DO TERRENO ANTES DE PARTICIPAR DA LICITAÇÃO. O LICITANTE DEVERÁ VERIFICAR A VERDADEIRA SITUACÃO DO TERRENO ANTES DE PARTICIPAR DA LICITAÇÃO. O LICITANTE DEVERÁ VERIFICAR A VERDADEIRA SITUACÃO DO TERRENO ANTES DE PARTICIPAR DA LICITAÇÃO.



**2 - DETALHE - SHIRT METÁLICA - QUALI 100**

MEMORIAL DESCRITIVO E ESPECIFICAÇÕES TÉCNICAS  
 - PLANILHA DE QUANTITATIVOS

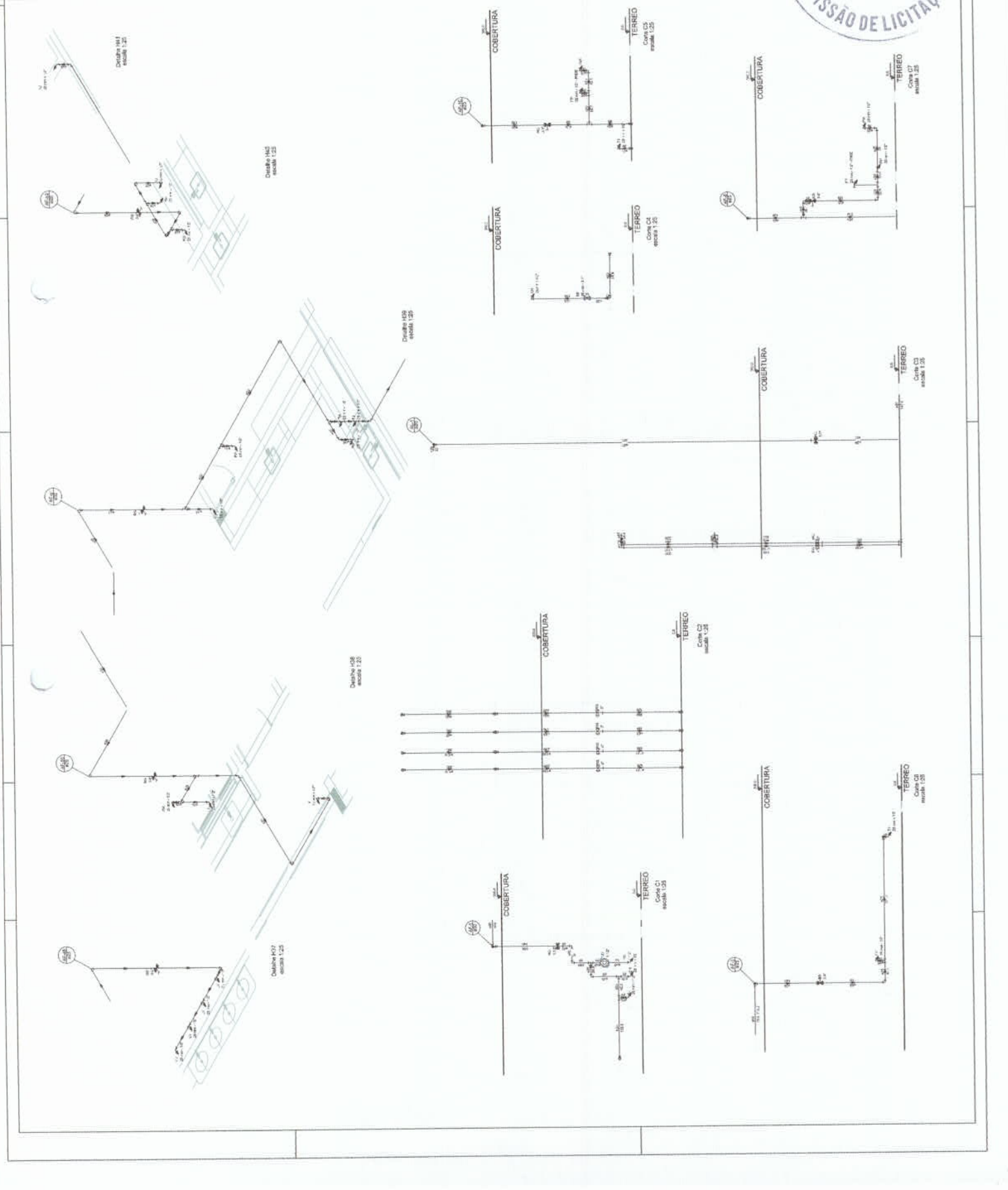

**PROJETO PADRÃO - FINE**

**FINE** - Fundação Nacional de Infraestrutura de Saneamento Básico e Saneamento Ambiental

**PROGRAMA PROPOSTA - PROJETO TIPO 1**

**PREFEITURA MUNICIPAL DE VERA CRUZ**

**COMISSÃO DE LICITAÇÃO**

**412**

**A**

**HAG**

**07/11**

LEGENDA
1. BARRAS DE AÇO Nº 10 - 100cm
2. BARRAS DE AÇO Nº 12 - 100cm
3. BARRAS DE AÇO Nº 14 - 100cm
4. BARRAS DE AÇO Nº 16 - 100cm
5. BARRAS DE AÇO Nº 18 - 100cm
6. BARRAS DE AÇO Nº 20 - 100cm
7. BARRAS DE AÇO Nº 22 - 100cm
8. BARRAS DE AÇO Nº 24 - 100cm
9. BARRAS DE AÇO Nº 26 - 100cm
10. BARRAS DE AÇO Nº 28 - 100cm
11. BARRAS DE AÇO Nº 30 - 100cm
12. BARRAS DE AÇO Nº 32 - 100cm
13. BARRAS DE AÇO Nº 34 - 100cm
14. BARRAS DE AÇO Nº 36 - 100cm
15. BARRAS DE AÇO Nº 38 - 100cm
16. BARRAS DE AÇO Nº 40 - 100cm
17. BARRAS DE AÇO Nº 42 - 100cm
18. BARRAS DE AÇO Nº 44 - 100cm
19. BARRAS DE AÇO Nº 46 - 100cm
20. BARRAS DE AÇO Nº 48 - 100cm
21. BARRAS DE AÇO Nº 50 - 100cm
22. BARRAS DE AÇO Nº 52 - 100cm
23. BARRAS DE AÇO Nº 54 - 100cm
24. BARRAS DE AÇO Nº 56 - 100cm
25. BARRAS DE AÇO Nº 58 - 100cm
26. BARRAS DE AÇO Nº 60 - 100cm
27. BARRAS DE AÇO Nº 62 - 100cm
28. BARRAS DE AÇO Nº 64 - 100cm
29. BARRAS DE AÇO Nº 66 - 100cm
30. BARRAS DE AÇO Nº 68 - 100cm
31. BARRAS DE AÇO Nº 70 - 100cm
32. BARRAS DE AÇO Nº 72 - 100cm
33. BARRAS DE AÇO Nº 74 - 100cm
34. BARRAS DE AÇO Nº 76 - 100cm
35. BARRAS DE AÇO Nº 78 - 100cm
36. BARRAS DE AÇO Nº 80 - 100cm
37. BARRAS DE AÇO Nº 82 - 100cm
38. BARRAS DE AÇO Nº 84 - 100cm
39. BARRAS DE AÇO Nº 86 - 100cm
40. BARRAS DE AÇO Nº 88 - 100cm
41. BARRAS DE AÇO Nº 90 - 100cm
42. BARRAS DE AÇO Nº 92 - 100cm
43. BARRAS DE AÇO Nº 94 - 100cm
44. BARRAS DE AÇO Nº 96 - 100cm
45. BARRAS DE AÇO Nº 98 - 100cm
46. BARRAS DE AÇO Nº 100 - 100cm

NOTAS:  
 1. EXECUTAR ESTE PROJETO JURISDICAMENTE COM O PROJETO ORÇAMENTAL.  
 2. RESERVA-SE O DIREITO DE CONDIÇÃO E RESCISÃO PARA AS AJUSTAMENTOS.  
 3. PARA AVALIAÇÃO DOS PONTOS HIDRÁULICOS VERIFICAR A TENDÊNCIA DO NÍVEL DO DESENVOLVIMENTO.  
 4. A TENDÊNCIA DEVE SER INDICADA Juntamente COM A AUTORIZAÇÃO DE PRESSÃO DO FINE.  
 5. MEMORIAL DESCRITIVO E ESPECIFICAÇÕES TÉCNICAS.  
 6. PLANILHA DE QUANTIFICAÇÃO.

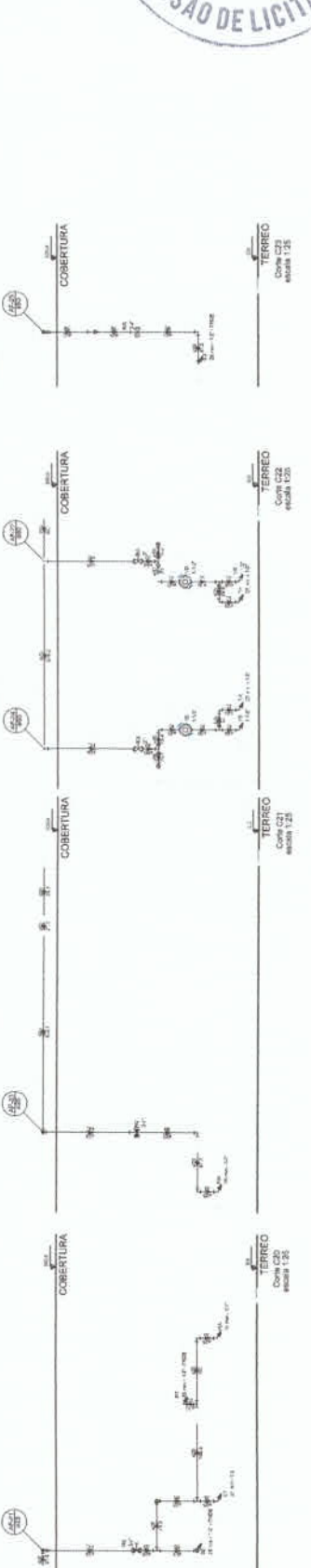
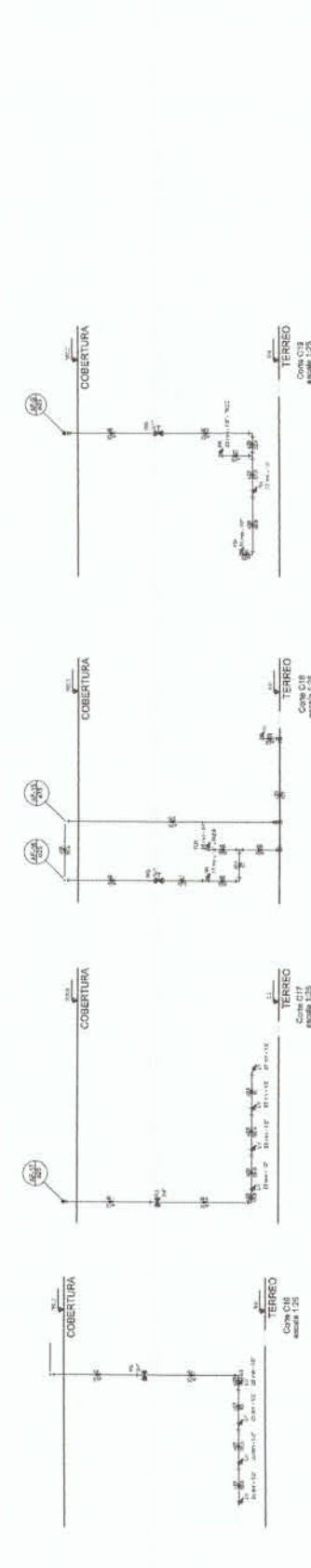
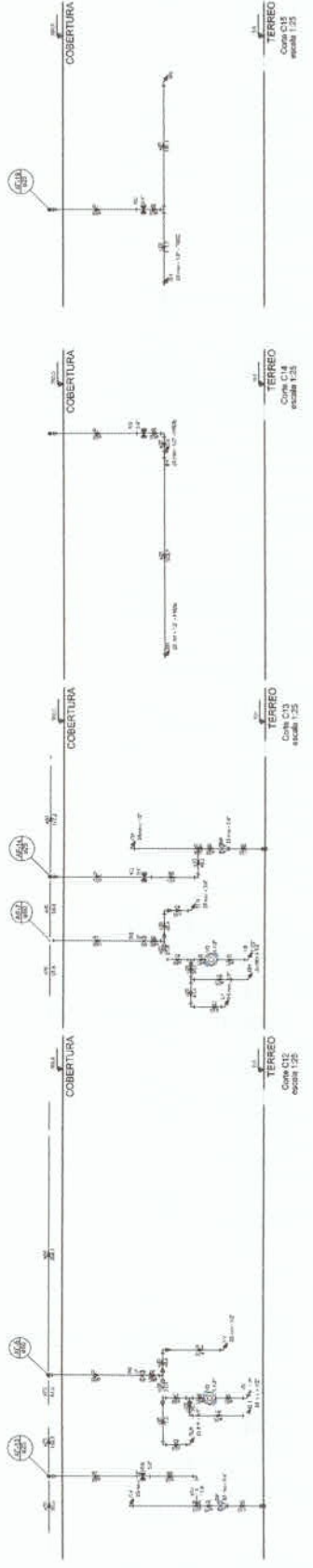
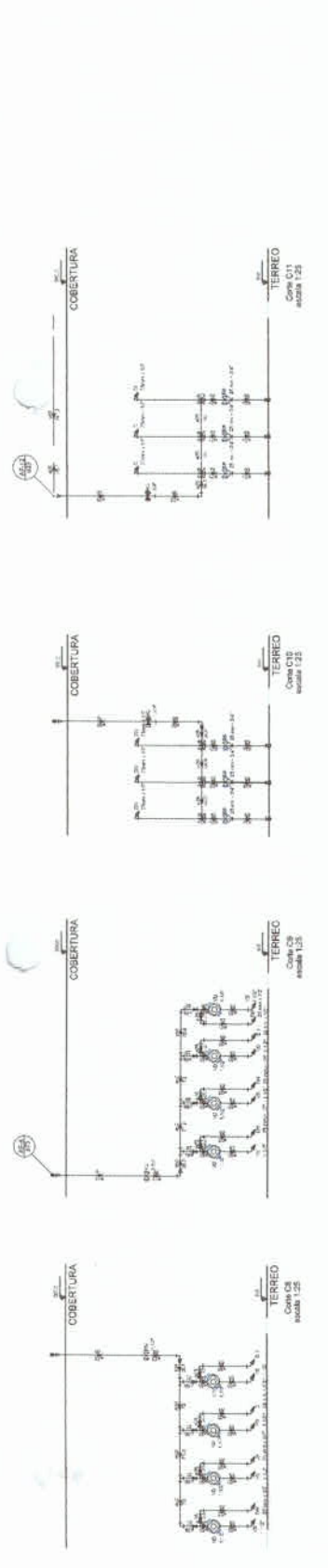

PROJETO PADRÃO - FINE

FADE FUNDACÃO DE APOIO ÀS AÇÕES DE PESQUISA E DESENVOLVIMENTO TECNOLÓGICO DO ESTADO DO RIO GRANDE DO SUL

PROGRAMA PROINFANCIA - PROJETO TIPO 1

PROJETO DE INFRAESTRUTURA

CONDIÇÃO DE LICITAÇÃO

HAG

413 A



















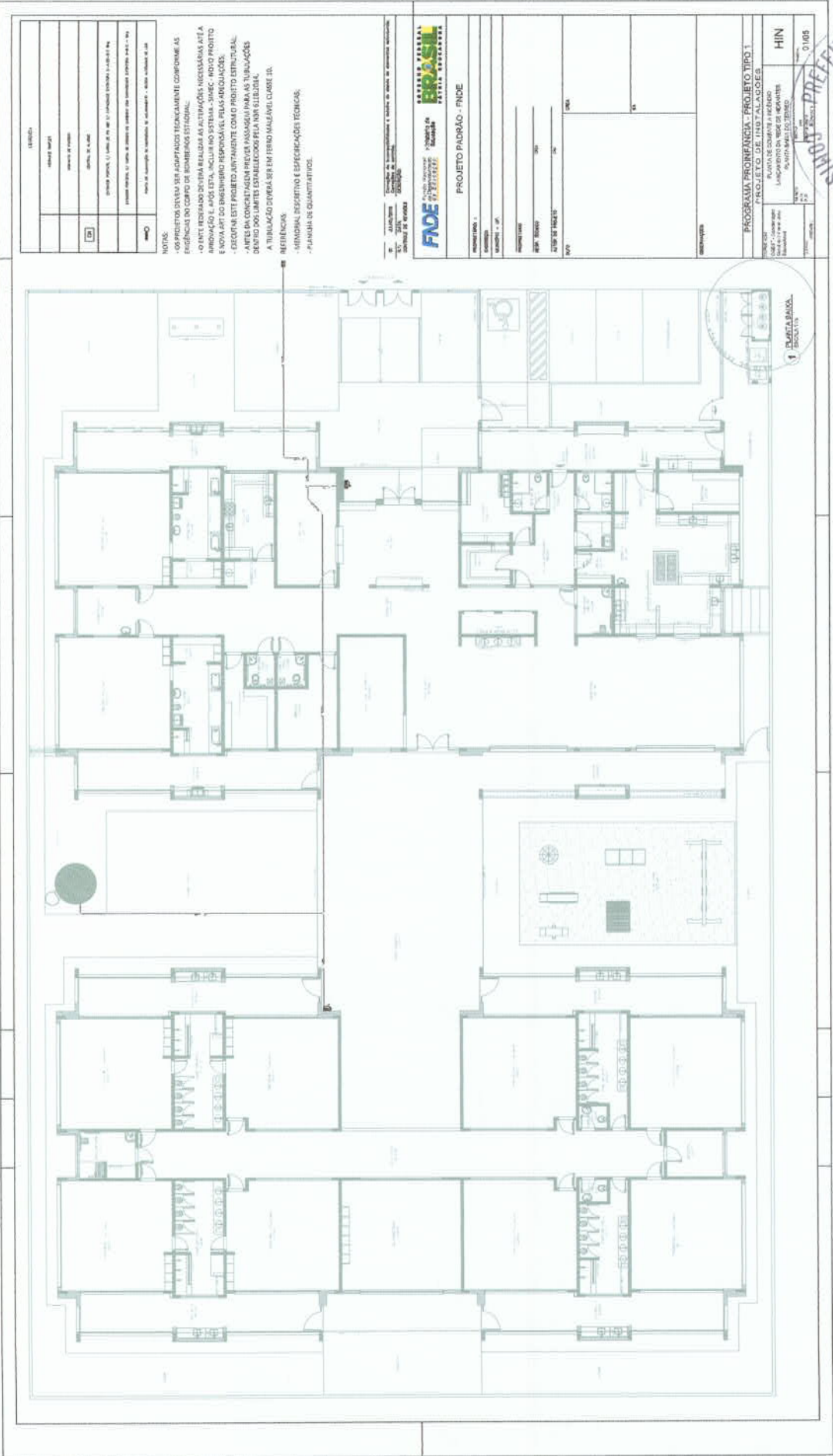

PROJETO	PROJETO DE REFORMA E AMPLIAÇÃO DO CORPO DE BOMBEIROS
PROJETO DE ARQUITETURA	PROJETO DE ARQUITETURA
PROJETO DE INSTALAÇÃO	PROJETO DE INSTALAÇÃO
PROJETO DE REFORMA	PROJETO DE REFORMA
PROJETO DE AMPLIAÇÃO	PROJETO DE AMPLIAÇÃO

**NOTAS:**

- OS PROJETOS DEVEM SER ADAPTADOS RESPEITANDO AS EXIGÊNCIAS DO CORPO DE BOMBEIROS ESTADUAL;
- O PONT DE REFORMA DEVERÁ REALIZAR AS ALTERAÇÕES NECESSÁRIAS À REFORMA E AMPLIAÇÃO DO SISTEMA - SHOC - NOVO PROJETO E NOVA ART DO ENGENHEIRO RESPONSÁVEL PELAS ANOTAÇÕES;
- EXCETO ESTE PROJETO ANTERIORMENTE COMO PROJETO ESTRUTURAL;
- ANTES DA CONCRETIZAÇÃO DEVERÁ PASSAR PARA AS TUBULAÇÕES DEVIDO DO LIMITE ESTABELECIDO PELA NBR 12228/04.

A TUBULAÇÃO DEVERÁ SER EM FERRO MALHA Nº 10,00.

**REFERÊNCIAS:**

- MEMORIAL DESCRITIVO E ESPECIFICAÇÕES TÉCNICAS;
- PLANILHA DE QUANTITATIVOS.

PROJETO DE REFORMA E AMPLIAÇÃO DO CORPO DE BOMBEIROS ESTADUAL

PROJETO DE ARQUITETURA

PROJETO DE INSTALAÇÃO

PROJETO DE REFORMA

PROJETO DE AMPLIAÇÃO

**FADE** Faculdade de Arquitetura e Urbanismo

**BRASIL** INSTITUTO FEDERAL DE EDUCAÇÃO, CIÊNCIA E TECNOLOGIA

PROJETO PIAUÍBAO - FINE

PROJETO DE ARQUITETURA

PROJETO DE INSTALAÇÃO

PROJETO DE REFORMA

PROJETO DE AMPLIAÇÃO

PROGRAMA PROFIPLAN - PROJETO TIPO 1

PROJETO DE INSTALAÇÕES

PROJETO DE REFORMA

PROJETO DE AMPLIAÇÃO

HIN

01008







ITEM	QUANTIDADE	DESCRIÇÃO	UNIDADE	VALOR UNITÁRIO	VALOR TOTAL
01	1	PROJETO DE ARQUITETURA COM PLANO DE OBRAS E PLANO DE SEGURANÇA	PROJETO		
02	1	PROJETO DE INSTALAÇÃO DE SINALIZAÇÃO DE EMERGÊNCIA	PROJETO		
03	1	PROJETO DE INSTALAÇÃO DE SINALIZAÇÃO DE EMERGÊNCIA	PROJETO		
04	1	PROJETO DE INSTALAÇÃO DE SINALIZAÇÃO DE EMERGÊNCIA	PROJETO		
05	1	PROJETO DE INSTALAÇÃO DE SINALIZAÇÃO DE EMERGÊNCIA	PROJETO		
06	1	PROJETO DE INSTALAÇÃO DE SINALIZAÇÃO DE EMERGÊNCIA	PROJETO		
07	1	PROJETO DE INSTALAÇÃO DE SINALIZAÇÃO DE EMERGÊNCIA	PROJETO		
08	1	PROJETO DE INSTALAÇÃO DE SINALIZAÇÃO DE EMERGÊNCIA	PROJETO		
09	1	PROJETO DE INSTALAÇÃO DE SINALIZAÇÃO DE EMERGÊNCIA	PROJETO		
10	1	PROJETO DE INSTALAÇÃO DE SINALIZAÇÃO DE EMERGÊNCIA	PROJETO		

ITEM	QUANTIDADE	DESCRIÇÃO	UNIDADE	VALOR UNITÁRIO	VALOR TOTAL
11	1	PROJETO DE INSTALAÇÃO DE SINALIZAÇÃO DE EMERGÊNCIA	PROJETO		
12	1	PROJETO DE INSTALAÇÃO DE SINALIZAÇÃO DE EMERGÊNCIA	PROJETO		
13	1	PROJETO DE INSTALAÇÃO DE SINALIZAÇÃO DE EMERGÊNCIA	PROJETO		
14	1	PROJETO DE INSTALAÇÃO DE SINALIZAÇÃO DE EMERGÊNCIA	PROJETO		
15	1	PROJETO DE INSTALAÇÃO DE SINALIZAÇÃO DE EMERGÊNCIA	PROJETO		
16	1	PROJETO DE INSTALAÇÃO DE SINALIZAÇÃO DE EMERGÊNCIA	PROJETO		
17	1	PROJETO DE INSTALAÇÃO DE SINALIZAÇÃO DE EMERGÊNCIA	PROJETO		
18	1	PROJETO DE INSTALAÇÃO DE SINALIZAÇÃO DE EMERGÊNCIA	PROJETO		
19	1	PROJETO DE INSTALAÇÃO DE SINALIZAÇÃO DE EMERGÊNCIA	PROJETO		
20	1	PROJETO DE INSTALAÇÃO DE SINALIZAÇÃO DE EMERGÊNCIA	PROJETO		

**NOTAS:**

- OS PROJETOS DEVEM SER ADOTADOS TANTO QUANTO CONFORME AS EXIGÊNCIAS DO CORPO DE FISCÁRIOS ESTADUAIS;
- O ENTE FEEDBACK DEVERÁ REALIZAR AS ALTERAÇÕES NECESSÁRIAS À APROVAÇÃO E, JÁ, INCLUIR NO SISTEMA - SINCE - NOVO PROJETO ENVIAR O PROJETO PARA O FISCAL DO PROJETO, DEPOIS DAS ALTERAÇÕES;
- EXECUTAR ESTE PROJETO JUNTAMENTE COM O PROJETO ESTRUTURAL;
- ANTES DA COMEÇAR A OBRA, O PROJEITADO DEVE REALIZAR AS MEDIÇÕES DE TERRENO E ENTREGAR O TERRENO PARA O FISCAL DO PROJETO;
- A TUBULAÇÃO DEVE SER EM FIBRA ÓPTICA, COM O DIÂMETRO DE 12,5MM.

**REFERÊNCIAS:**

- MEMORIAL DESCRITIVO E ESPECIFICAÇÕES TÉCNICAS;
- PLANO DE OBRAS QUANTITATIVAS.

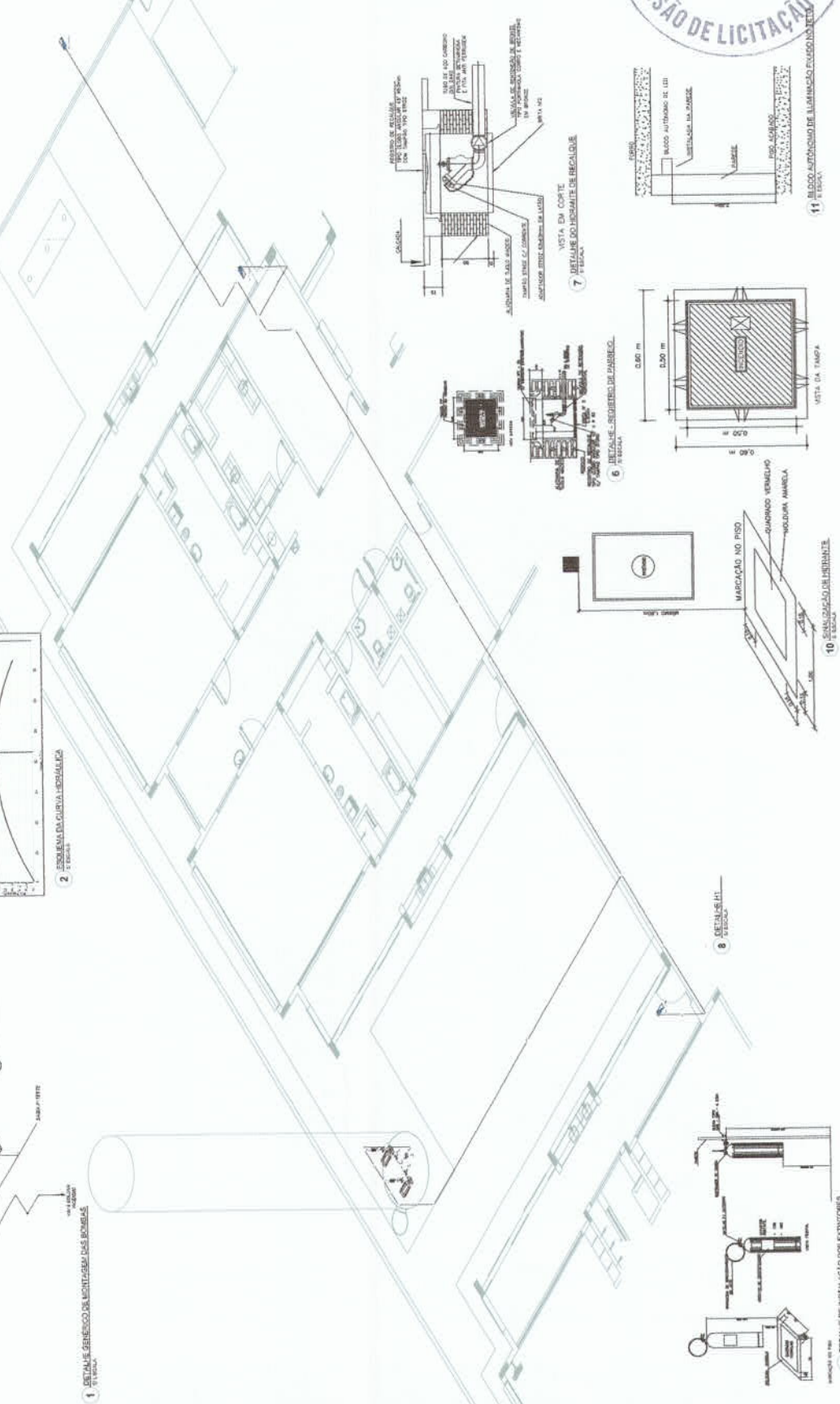
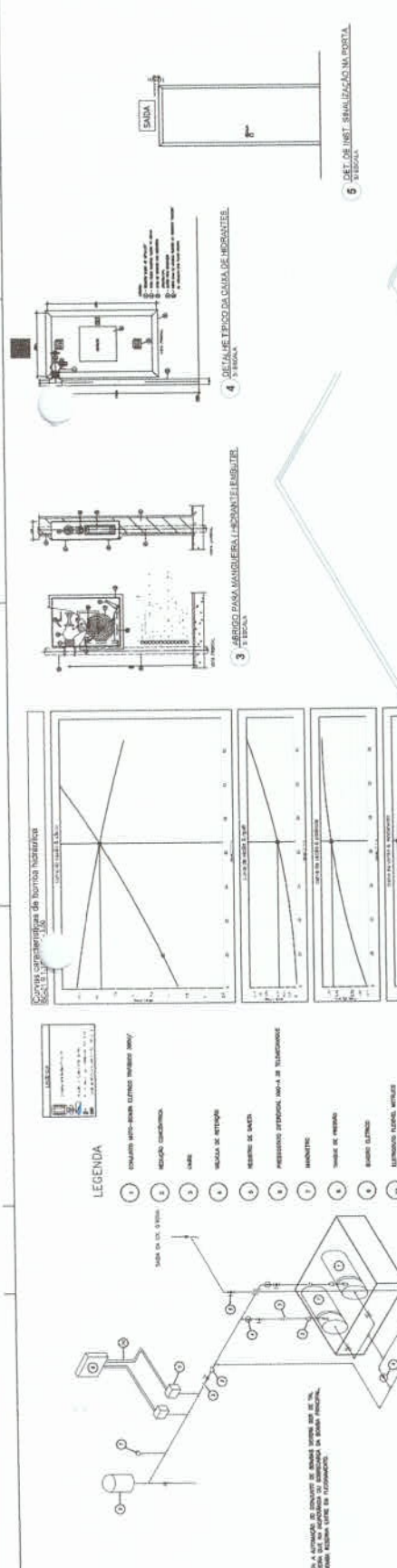

**PROJETO PADRÃO - FINE**

**FADE** - FUNDACÃO DE APOIO ÀS ATIVIDADES DESENVOLVIDAS PELA PREFEITURA MUNICIPAL DE SÃO CARLOS

**PROJETO DE INSTALAÇÃO DE SINALIZAÇÃO DE EMERGÊNCIA**

**PROGRAMA DE SINALIZAÇÃO DE EMERGÊNCIA TIPO I**

**COMISSÃO DE LICITAÇÃO**

**424**

**4**

**HIN**

**03/05**



ÍCONE	DESCRIÇÃO	REQUISITOS
1	ÁREA DE SERVIÇOS	ÁREA DE SERVIÇOS COM BANHEIRO, COZINHA E LAVANDARIA.
2	ÁREA DE ESTUDO	ÁREA DE ESTUDO COM MÓDULO DE ESTUDO E MÓDULO DE TRABALHO.
3	ÁREA DE VIVÊNCIA	ÁREA DE VIVÊNCIA COM MÓDULO DE VIVÊNCIA E MÓDULO DE REPOUSO.
4	ÁREA DE LER E ESCREVER	ÁREA DE LER E ESCREVER COM MÓDULO DE LER E ESCREVER E MÓDULO DE REPOUSO.
5	ÁREA DE CONVÍVIO	ÁREA DE CONVÍVIO COM MÓDULO DE CONVÍVIO E MÓDULO DE REPOUSO.
6	ÁREA DE REPOUSO	ÁREA DE REPOUSO COM MÓDULO DE REPOUSO E MÓDULO DE CONVÍVIO.
7	ÁREA DE LER E ESCREVER	ÁREA DE LER E ESCREVER COM MÓDULO DE LER E ESCREVER E MÓDULO DE REPOUSO.
8	ÁREA DE VIVÊNCIA	ÁREA DE VIVÊNCIA COM MÓDULO DE VIVÊNCIA E MÓDULO DE REPOUSO.
9	ÁREA DE ESTUDO	ÁREA DE ESTUDO COM MÓDULO DE ESTUDO E MÓDULO DE TRABALHO.
10	ÁREA DE SERVIÇOS	ÁREA DE SERVIÇOS COM BANHEIRO, COZINHA E LAVANDARIA.

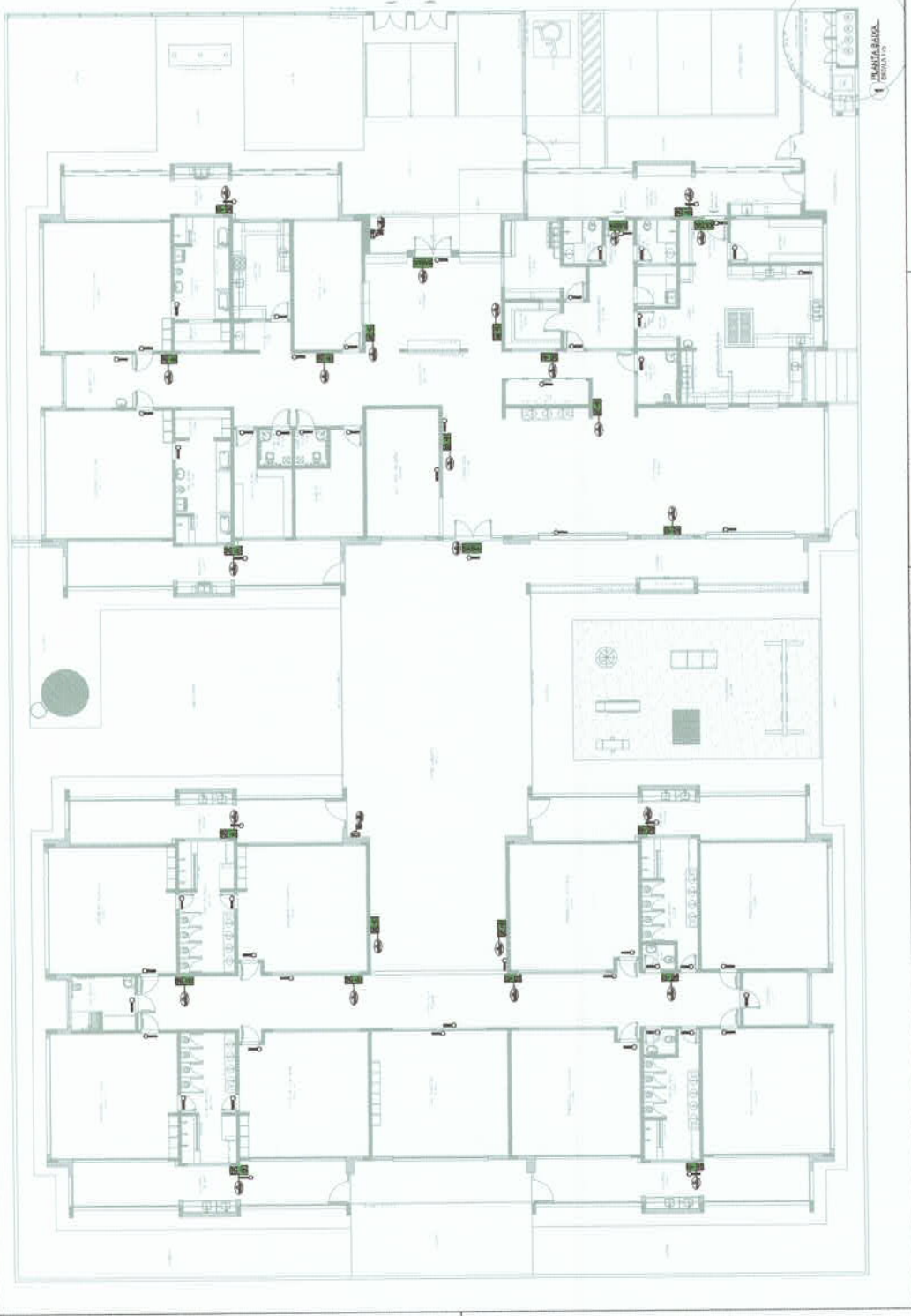

**FIDE** Fundação de Inovação e Desenvolvimento Educacional  
**BRASIL** BRASIL  
**PROJETO PADRÃO - FINE**

**PROGRAMA PROMANAC - PROJETO TIPO 1**  
 FINE - FUND. DE INOVAÇÃO E DESENVOLVIMENTO EDUCACIONAL  
 PROJETO PADRÃO - FINE

NOME DO PROJETO: \_\_\_\_\_  
 ENDEREÇO: \_\_\_\_\_  
 Nº: \_\_\_\_\_  
 CIDADE: \_\_\_\_\_  
 UF: \_\_\_\_\_

**PROGRAMA PROMANAC - PROJETO TIPO 1**  
 FINE - FUND. DE INOVAÇÃO E DESENVOLVIMENTO EDUCACIONAL  
 PROJETO PADRÃO - FINE

NOME DO PROJETO: \_\_\_\_\_  
 ENDEREÇO: \_\_\_\_\_  
 Nº: \_\_\_\_\_  
 CIDADE: \_\_\_\_\_  
 UF: \_\_\_\_\_













LEGENDA	
	1 - TUBERIA DE FIBRA DE VIDRO
	2 - TUBERIA DE POLIETILENO
	3 - TUBERIA DE POLIPROPILENO
	4 - TUBERIA DE PVC
	5 - TUBERIA DE NYLON
	6 - TUBERIA DE ACO
	7 - TUBERIA DE CEMENTO
	8 - TUBERIA DE CONCRETO
	9 - TUBERIA DE ALUMINIO
	10 - TUBERIA DE CROMO
	11 - TUBERIA DE INOX
	12 - TUBERIA DE CUPREU
	13 - TUBERIA DE NIQUEL
	14 - TUBERIA DE TITANIO
	15 - TUBERIA DE CARBONO
	16 - TUBERIA DE POLIETILENO DE ALTA DENSIDADE
	17 - TUBERIA DE POLIETILENO DE BAIXA DENSIDADE
	18 - TUBERIA DE POLIPROPILENO
	19 - TUBERIA DE PVC
	20 - TUBERIA DE NYLON
	21 - TUBERIA DE ACO
	22 - TUBERIA DE CEMENTO
	23 - TUBERIA DE CONCRETO
	24 - TUBERIA DE ALUMINIO
	25 - TUBERIA DE CROMO
	26 - TUBERIA DE INOX
	27 - TUBERIA DE CUPREU
	28 - TUBERIA DE NIQUEL
	29 - TUBERIA DE TITANIO
	30 - TUBERIA DE CARBONO

NOTAS:

- OS PROJETOS DEVEM SER AVALIADOS TECNICAMENTE CONFORME AS NECESSIDADES MUNICIPAIS.
- PARA COLETA DOS DEJETOS OBSERVAR POSTURAS MUNICIPAIS.
- CADA BUA NECESSARIO A ELABORACAO DE PROJETO DE FOSSE E SOMBRIEIRO, ESTE FICARA A CARGO DO ENTE FEDERADO.
- EXECUTAR ESTE PROJETO ANTIAMENTE COM O PROJETO ESTRUTURAL.
- ANTES DA COMERTABAM PREVER PASSARELA PARA AS TUBULACOES DENTRO DOS LIMITES ESTABELECIDOS PELA NBR 6133:2014.

REFERENCIAS:

- MANUAL DESCRIPTIVO E ESPECIFICACOES TECNICAS.
- PLANILHA DE QUANTITATIVOS.



Detalhe S14  
escala 1:25

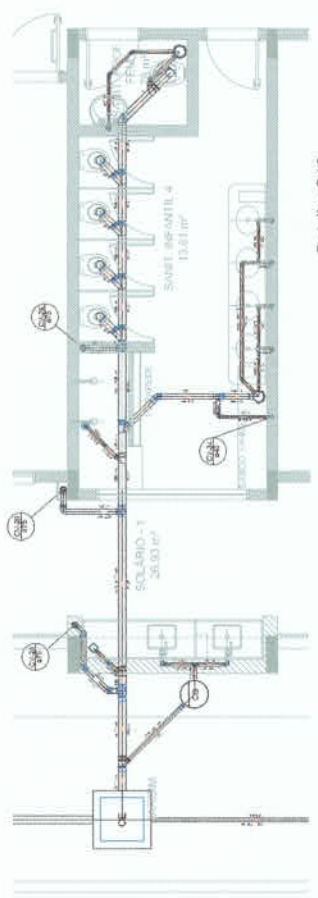

Detalhe S16  
escala 1:25

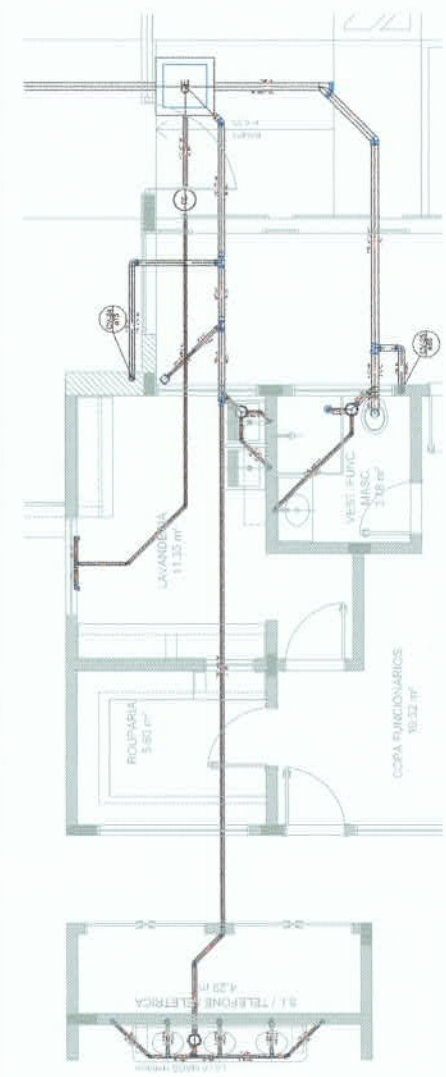

Detalhe S15  
escala 1:25

AVANÇADA EM INGENHARIA E ARQUITETURA  
CENTRO DE PESQUISA E DESENVOLVIMENTO

**FNCE** FINECEN  
FUNDACAO NACIONAL DE ENGENHARIA E ARQUITETURA

PROJETO PADRAO - FINE

PROFESSORES: \_\_\_\_\_  
 DISCIPLINA: \_\_\_\_\_  
 PERÍODO: \_\_\_\_\_  
 REFERÊNCIAS: \_\_\_\_\_  
 DATA: \_\_\_\_\_

PROJETO PADRAO - FINE

PROGRAMA PROFINANÇAS - PROJETO TIPO 1  
 PROJETO DE BENTONALACÕES  
 Nº de Projeto: \_\_\_\_\_  
 Nº de Contrato: \_\_\_\_\_  
 Nº de Licitação: \_\_\_\_\_

HEG  
 CDD07



1 - DETALHES  
/ 10/11/2014









Ministério da Educação  
Fundo Nacional de Desenvolvimento da Educação  
Coordenação Geral de Infra-Estrutura - CGEST

**FNDE**  
Fundo Nacional  
de Desenvolvimento  
da Educação



**LISTAGEM DE PRODUTOS GRÁFICOS – ESTRUTURAL – 31 PRANCHAS**

**Estrutura de Concreto – 19 pranchas**

Nome do arquivo	Título	Escala
TIPO1-SFN-PLD-GER0-01_R01	Fundação indireta - Opção 1: Fundação blocos sobre estacas - Locação de obra e planta de cargas	indicada
TIPO1-SFN-PLD-GER0-02_R01	Fundação indireta – Opção 1: Fundação blocos sobre estacas – Detalhamento das blocos	indicada
TIPO1-SFS-PLD-GER0-03_R01	Fundação direta - Opção 2: Fundação sapatas – Locação de obra e planta de cargas	1:75
TIPO1-SFS-PLD-GER0-04_R01	Fundação direta - Opção 2: Fundação sapatas – Detalhamento das sapatas	indicada
TIPO1-SFS-PLD-GER0-05_R01	Fundação direta - Opção 2: Fundação sapatas – Detalhamento das sapatas	indicada
TIPO1-SCF-PLB-N000-06_R01	Planta de formas – Nível 0,00	1:75
TIPO1-SCV-PLD-N000-07_R01	Vigas nível 0,00 – Forma e armação	indicada
TIPO1-SCV-PLD-N000-08_R01	Vigas nível 0,00 – Forma e armação	indicada
TIPO1-SCV-PLD-N000-09_R01	Vigas nível 0,00 – Forma e armação	indicada
TIPO1-SCV-PLD-N000-10_R01	Vigas nível 0,00 – Forma e armação	indicada
TIPO1-SCP-PLD-N000-11_R01	Pilares nível 0,00 – Forma e armação	indicada
TIPO1-SCF-PLB-N310-12_R01	Planta de formas – Nível 3,10	1:75
TIPO1-SCV-PLD-N310-13_R01	Vigas nível 3,10 – Forma e armação	indicada
TIPO1-SCV-PLD-N310-14_R01	Vigas nível 3,10 – Forma e armação	indicada
TIPO1-SCV-PLD-N310-15_R01	Vigas nível 3,10 – Forma e armação	indicada
TIPO1-SCV-PLD-N310-16_R01	Vigas nível 3,10 – Forma e armação	indicada
TIPO1-SFN-PLD-RES0-17_R01	Reservatório – Detalhamento da fundação	indicada
TIPO1-SCO-PLD-MUR0-18_R01	Muro frontal – Forma e armação	indicada
TIPO1-SCO-PLD-GAS0-19_R01	Abrigo do gás – Forma e armação	indicada

**OBSERVAÇÕES IMPORTANTES**

1. O PROPOSTOR deverá apresentar a proposta com o valor unitário e o valor total de cada item, bem como a descrição detalhada dos materiais e serviços a serem executados, de acordo com o Edital e o Projeto Executivo.

2. A proposta deve ser apresentada em nome do proponente, com a assinatura e o rubrica do responsável técnico, devidamente habilitado para a execução das obras.

3. A proposta deve ser apresentada em nome do proponente, com a assinatura e o rubrica do responsável técnico, devidamente habilitado para a execução das obras.

4. A proposta deve ser apresentada em nome do proponente, com a assinatura e o rubrica do responsável técnico, devidamente habilitado para a execução das obras.

5. A proposta deve ser apresentada em nome do proponente, com a assinatura e o rubrica do responsável técnico, devidamente habilitado para a execução das obras.

PROPOSTA Nº 001/2019  
 DATA DE RECEBIMENTO: 15/08/2019  
 VALOR TOTAL: R\$ 1.000.000,00



**PROJETO PADRÃO - FIDE**

PROPOSTA Nº: \_\_\_\_\_  
 DATA: \_\_\_\_\_  
 VALOR TOTAL: R\$ \_\_\_\_\_

ITEM	DESCRIÇÃO	UNIDADE	QUANTIDADE	VALOR UNITÁRIO	VALOR TOTAL
1	...	...	...	...	...
2	...	...	...	...	...
3	...	...	...	...	...
4	...	...	...	...	...
5	...	...	...	...	...
6	...	...	...	...	...
7	...	...	...	...	...
8	...	...	...	...	...
9	...	...	...	...	...
10	...	...	...	...	...
11	...	...	...	...	...
12	...	...	...	...	...
13	...	...	...	...	...
14	...	...	...	...	...
15	...	...	...	...	...
16	...	...	...	...	...
17	...	...	...	...	...
18	...	...	...	...	...
19	...	...	...	...	...
20	...	...	...	...	...
21	...	...	...	...	...
22	...	...	...	...	...
23	...	...	...	...	...
24	...	...	...	...	...
25	...	...	...	...	...
26	...	...	...	...	...
27	...	...	...	...	...
28	...	...	...	...	...
29	...	...	...	...	...
30	...	...	...	...	...
31	...	...	...	...	...
32	...	...	...	...	...
33	...	...	...	...	...
34	...	...	...	...	...
35	...	...	...	...	...
36	...	...	...	...	...
37	...	...	...	...	...
38	...	...	...	...	...
39	...	...	...	...	...
40	...	...	...	...	...
41	...	...	...	...	...
42	...	...	...	...	...
43	...	...	...	...	...
44	...	...	...	...	...
45	...	...	...	...	...
46	...	...	...	...	...
47	...	...	...	...	...
48	...	...	...	...	...
49	...	...	...	...	...
50	...	...	...	...	...
51	...	...	...	...	...
52	...	...	...	...	...
53	...	...	...	...	...
54	...	...	...	...	...
55	...	...	...	...	...
56	...	...	...	...	...
57	...	...	...	...	...
58	...	...	...	...	...
59	...	...	...	...	...
60	...	...	...	...	...
61	...	...	...	...	...
62	...	...	...	...	...
63	...	...	...	...	...
64	...	...	...	...	...
65	...	...	...	...	...
66	...	...	...	...	...
67	...	...	...	...	...
68	...	...	...	...	...
69	...	...	...	...	...
70	...	...	...	...	...
71	...	...	...	...	...
72	...	...	...	...	...
73	...	...	...	...	...
74	...	...	...	...	...
75	...	...	...	...	...
76	...	...	...	...	...
77	...	...	...	...	...
78	...	...	...	...	...
79	...	...	...	...	...
80	...	...	...	...	...
81	...	...	...	...	...
82	...	...	...	...	...
83	...	...	...	...	...
84	...	...	...	...	...
85	...	...	...	...	...
86	...	...	...	...	...
87	...	...	...	...	...
88	...	...	...	...	...
89	...	...	...	...	...
90	...	...	...	...	...
91	...	...	...	...	...
92	...	...	...	...	...
93	...	...	...	...	...
94	...	...	...	...	...
95	...	...	...	...	...
96	...	...	...	...	...
97	...	...	...	...	...
98	...	...	...	...	...
99	...	...	...	...	...
100	...	...	...	...	...

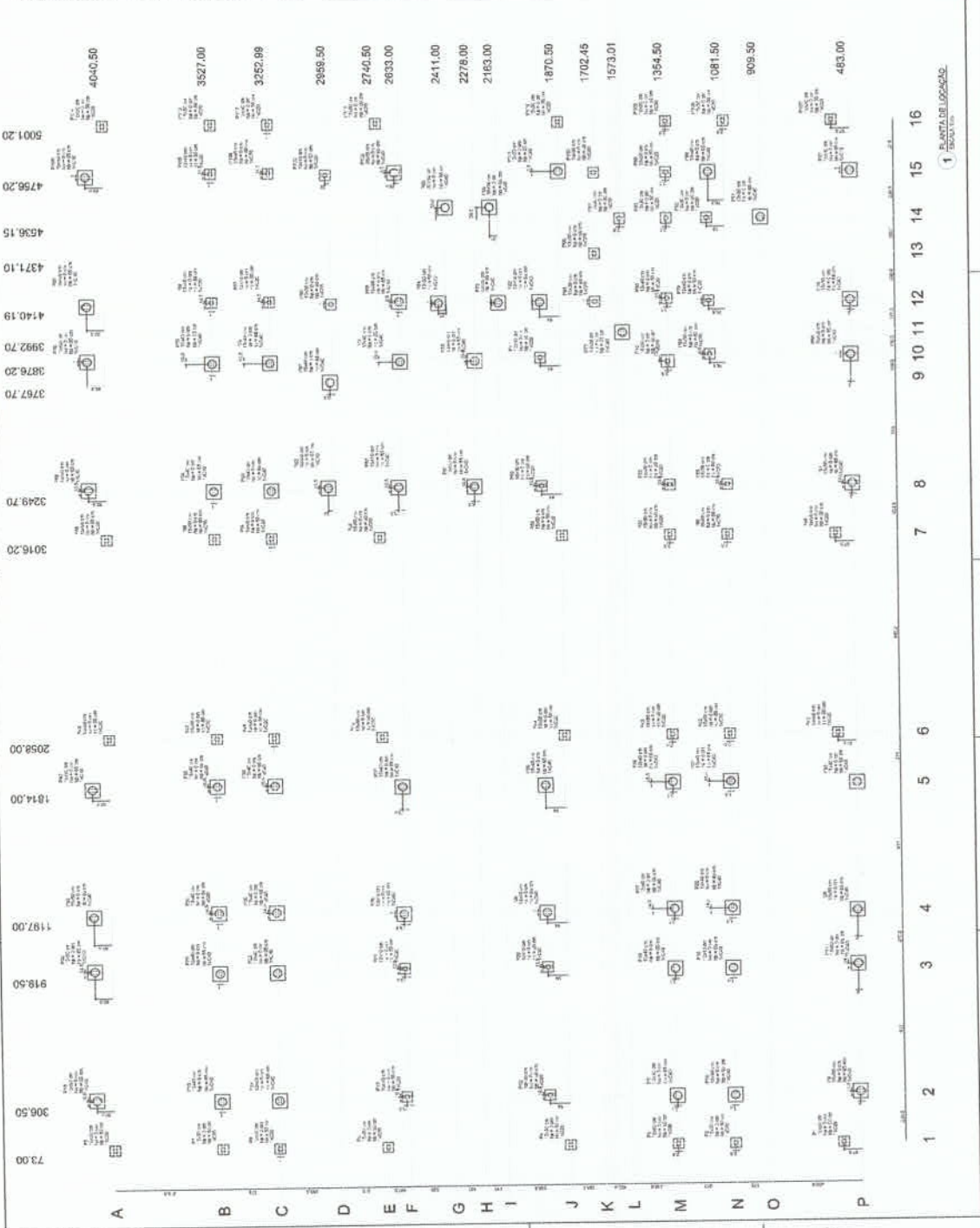

1 PLANTA DE LOCALIZAÇÃO  
 2 LEGENDA DOS BLOCOS

PROGRAMA PROFIPLAN - PROJETO TIPO I  
 PROJETO DE ESTRUTURA  
 SFN  
 D/19



FINE Engenharia e Projetos Ltda.  
 Rua ...  
 ...  
 ...

**PROJETO PADRÃO - FINE**

PROGRAMA PROJEÇÃO / PROJETO TIPO 1  
 PROJETO DE INSTALAÇÃO ELÉTRICA  
 ...

SFN  
 D/M



Resumo do Itm

QTD	UNID	VALOR UNITÁRIO	VALOR TOTAL
1	h	100,00	100,00
1	m	200,00	200,00
1	kg	150,00	150,00
1	ca	300,00	300,00
1	ca	400,00	400,00
1	ca	500,00	500,00
1	ca	600,00	600,00
1	ca	700,00	700,00
1	ca	800,00	800,00
1	ca	900,00	900,00
1	ca	1000,00	1000,00

...  
 ...  
 ...



