



7.3. TABELA DE ESQUADRIAS

PORTAS DE MADEIRA				
Código	Quantidade	Dimensões Internas (LxH)	Tipo	Ambiente
PM 1	10	0,70x 2,10	01 folha, de abrir, lisa, em madeira, com chapa metálica	Sanitários infantis / Vestiários / Sanitários de professores /
PM 2	05	0,80x 2,40	01 folha, de abrir, com veneziana, em madeira.	Despensa/DML/Rouparia/Lavanderia/ Depósito
PM 3	04	0,80x 2,10	01 folha, de abrir, em madeira, c/ chapa e barra metálica.	Sanitários PNE Infantis e Sanitários PNE adultos
PM 4	06	0,80x 2,10	01 folha, de abrir, lisa, em madeira, com chapa metálica	Direção / Secretaria / Almoarifado / Lactário / Copa / Cozinha
PM 5	10	0,80x 2,10	01 folha, de abrir, em madeira, c/ visor de vidro, chapa e barra metálica	Salas de atividades: Creches I, II, III e Pré-escola
PM 6	16	0,60x 1,00	01 folha, de abrir, lisa, em madeira, com revestimento em laminado melamínico	Sanitários Infantis
PORTAS DE ALUMINIO				
PA 1	01	1,00 x 2,40	01 folha, de abrir, em alumínio, com vidro e veneziana	Cozinha
PA2	01	0,80 x 2,10	01 folha, de abrir, em alumínio, com veneziana	Circulação copa dos funcionários
PA3	02	1,60 x 2,10	02 folhas, de abrir, com veneziana	S.I., Telefone / Eletrica
PA4	12	4,50 x 2,10	04 folhas, de correr com vidro temperado	Salas de atividades: Creches I, II, III e Pré- escola



Ministério da Educação
Fundo Nacional de Desenvolvimento da Educação
Coordenação Geral de Infra-Estrutura - CGEST

FNDE
Fundo Nacional
de Desenvolvimento
da Educação



PA5	01	2,40 x 2,10	02 folhas de correr, com vidro	Sala de professores
PA6	02	1,20 x 1,85	02 folhas de abrir, com veneziana	Depósito de gás
PA7	01	1,60 + 0,90 x 2,10	02 folhas de abrir, com veneziana, com bandeira lateral	Depósito playground – Varanda

PORTAS DE VIDRO

PV 1	01	1,75 x 2,30	02 folhas, de abrir, em vidro temperado.	Hall
PV2	01	1,75 + 1,1 X 2,30 + 0,35	02 folhas, de abrir, com bandeira superior e lateral	Circulação refeitório

PORTÕES METÁLICOS

GR 1	01	1,50 x 2,10	02 folhas, de abrir, em vidro temperado.	Acesso principal
GR 2	01	1,20 X 2,10	02 folhas, de abrir, com bandeira superior e lateral	Pátio de serviço
PF 1	01	1,00 + 0,35 X 2,10	01 folha de abrir com chapa metálica	Varanda de serviço
PF 2	05	1,00 + 0,35 X 0,90	01 folha de abrir com chapa metálica	Solários

JANELAS DE ALUMÍNIO

Código	Quantidade	Dimensões Internas (LxH)	Tipo	Ambiente
JA 1	02	0,70 x 1,25	basculante de alumínio	DML/ Vestiários/ Circulação serviço/ Sanitários infantis e PNE
JA 2	01	0,60x 0,90	guilhotina, de alumínio	Rouparia



JANELAS DE ALUMÍNIO				
Código	Quantidade	Dimensões Internas (LxH)	Tipo	Ambiente
JA 3	02	1,20x 0,60	de correr, de alumínio	Recepção/ Despensa*
JA 4	01	1,80x 0,60	basculante de alumínio	Creches I, II, III / Despensa*/ Rouparia/ Lavanderia e Sanitários administrativo
JA 5	01	3,00x 0,60	basculante, de alumínio	Sanitários Infantis
JA 6	02	1,20x 1,20	de correr, de alumínio	Secretaria e Copa funcionários
JA 7	08	1,80x 0,90	basculante, de alumínio	Creche III e Sala Multiuso
JA 8	03	2,40x 1,20	de correr, de alumínio	Direção
JA 9	06	3,20x 1,20	de correr, de alumínio	Secretaria / sala dos professores
JA 10	01	3,00x 1,80	de correr, de alumínio	Creche III / Pré-escola
JA 11	06	3,60x 1,80	de correr, de alumínio	Creches I e II / Multiuso informática
JA 12	04	1,80x 1,80	de correr, de alumínio	Pé-escola
JA 13	02	2,00x 1,05	de correr, de alumínio	Secretaria
JA 14	06	2,20x 0,60	de correr, de alumínio	Sanitários Infantis, Creches I, II e Almojarifado
JA 15	02	0,90x 1,20	guilhotina, de alumínio	Lavanderia/ Lactário*

Ferragens para Portas em Madeira	
35	Maçaneta, La Fonte, ref. 234 ou equivalente
35	Rosetas, La Fonte, ref. 307 ou equivalente
35	Fechadura, La Fonte, ref. ST2 EVO-55 ou equivalente
35	Cilindro, La Fonte, ref. STE 5 pinos ou equivalente
137	Dobradiças, La Fonte, ref. 95 ou equivalente (3 por porta ou 2 por porta para PM6)
16	Tarjeta livre-ocupado, La Fonte, ref. 719



7.4. LISTAGEM DE DOCUMENTOS

DOCUMENTOS

Nome do arquivo	Título
TIPO1-ARQ-MED-01_R01	Memorial Descritivo de Arquitetura
TIPO-ARQ-ORÇ-01_R00	Planilha Orçamentária

PRODUTOS GRÁFICOS - ARQUITETURA – 35 pranchas

Nome do arquivo	Título	Escala
TIPO1-ARQ-IMP-GER0-01_R01	Implantação	1:125
TIPO1-ARQ-PLB-GER0-02_R01	Planta Baixa	1:75
TIPO1-ARQ-LYT-GER0-03_R01	Planta de Layout – Mobiliário	1:75
TIPO1-ARQ-LYT-GER0-04_R01	Planta de Layout - Equipamento	1:75
TIPO1-ARQ-CRT-GER0-05_R01	Cortes AA, BB e CC	1:75
TIPO1-ARQ-CRT-GER0-06_R01	Cortes DD e EE e Ampliações	indicada
TIPO1-ARQ-FCH-GER0-07_R01	Fachadas 01 e 02 e Detalhes	indicada
TIPO1-ARQ-FCH-GER0-08_R01	Fachadas 03, 04, 05 e 06 e Detalhes	indicada
TIPO1-ARQ-PGP-GER0-09_R01	Paginação de Piso	1:75
TIPO1-ARQ-FOR-GER0-10_R01	Planta de Forro	indicada
TIPO1-ARQ-COB-GER0-11_R01	Planta de Cobertura	1:75
TIPO1-ARQ-ESQ-GER0-12_R01	Detalhamento de Esquadrais – Portas	indicada
TIPO1-ARQ-ESQ-GER0-13_R01	Detalhamento de Esquadrais – Portas	indicada
TIPO1-ARQ-ESQ-GER0-14_R01	Detalhamento de Esquadrais – Janelas	indicada
TIPO1-ARQ-ESQ-GER0-15_R01	Detalhamento de Esquadrais – Janelas	indicada
TIPO1-ARQ-PCD-GER0-16_R01	Detalhamento Mastros para Bandeiras e Rampa	indicada
TIPO1-ARQ-PLE-PRT0-17_R01	Portão e Muros – Planta e Elevação	indicada
TIPO1-ARQ-PCD-RFR0-18_R01	Complemento para Regiões Frias	1:75
TIPO1-ARQ-AMP-BLCA-19_R01	Ampliação Bloco A - Fraldário	indicada
TIPO1-ARQ-AMP-BLCA-20_R01	Ampliação Bloco A – Lactário e lava mãos	1:25
TIPO1-ARQ-AMP-BLCA-21_R01	Ampliação Bloco A – Solários e Almojarifado	1:25
TIPO1-ARQ-AMP-BLCA-22_R01	Ampliação Bloco A – Sanitários PNE infantil e adulto	1:25
TIPO1-ARQ-AMP-BLCA-23_R01	Ampliação Bloco A – Creche I-1e2 e Amamentação	1:25
TIPO1-ARQ-AMP-BLCA-24_R01	Ampliação Bloco A - Cozinha	1:25
TIPO1-ARQ-AMP-BLCA-25_R01	Ampliação Bloco A - Cozinha	indicada
TIPO1-ARQ-AMP-BLCA-26_R01	Ampliação Bloco A – Despensa, Rouparia e DML	1:25
TIPO1-ARQ-AMP-BLCA-27_R01	Ampliação Bloco A – Lavanderia e Vestiários	indicada



Ministério da Educação
Fundo Nacional de Desenvolvimento da Educação
Coordenação Geral de Infra-Estrutura - CGEST

FNDE
Fundo Nacional
de Desenvolvimento
da Educação



TIPO1-ARQ-AMP-BLCB-28_R01	Ampliação Bloco B – Sanitários Infantis 1 e 2	indicada
TIPO1-ARQ-AMP-BLCB-29_R01	Ampliação Bloco B – Sanitários Infantis 3 e 4	indicada
TIPO1-ARQ-AMP-BLCB-30_R01	Ampliação Bloco B – Sanitários PNE e professores	1:25
TIPO1-ARQ-AMP-BLCB-31_R01	Ampliação Bloco B – Solários	1:25
TIPO1-ARQ-AMP-BLCB-32_R01	Ampliação Bloco B – Creches II-1 e III-1	1:25
TIPO1-ARQ-AMP-BLCB-33_R01	Ampliação Bloco B – Creches II-2 e III-2	1:25
TIPO1-ARQ-AMP-BLCB-34_R01	Ampliação Bloco B – Pré-escola 1, 2, 3 e 4	1:25
TIPO1-ARQ-AMP-BLCB-35_R01	Ampliação Bloco B – Multiuso	1:25

LISTAGEM DE PRODUTOS GRÁFICOS – ESTRUTURAL – 31 PRANCHAS

Estrutura de Concreto – 19 pranchas

Nome do arquivo	Título	Escala
TIPO1-SFN-PLD-GER0-01_R01	Fundação indireta - Opção 1: Fundação blocos sobre estacas - Locação de obra e planta de cargas	indicada
TIPO1-SFN-PLD-GER0-02_R01	Fundação indireta – Opção 1: Fundação blocos sobre estacas – Detalhamento das blocos	indicada
TIPO1-SFS-PLD-GER0-03_R01	Fundação direta - Opção 2: Fundação sapatas – Locação de obra e planta de cargas	1:75
TIPO1-SFS-PLD-GER0-04_R01	Fundação direta - Opção 2: Fundação sapatas – Detalhamento das sapatas	indicada
TIPO1-SFS-PLD-GER0-05_R01	Fundação direta - Opção 2: Fundação sapatas – Detalhamento das sapatas	indicada
TIPO1-SCF-PLB-N000-06_R01	Planta de formas – Nível 0,00	1:75
TIPO1-SCV-PLD-N000-07_R01	Vigas nível 0,00 – Forma e armação	indicada
TIPO1-SCV-PLD-N000-08_R01	Vigas nível 0,00 – Forma e armação	indicada
TIPO1-SCV-PLD-N000-09_R01	Vigas nível 0,00 – Forma e armação	indicada
TIPO1-SCV-PLD-N000-10_R01	Vigas nível 0,00 – Forma e armação	indicada
TIPO1-SCP-PLD-N000-11_R01	Pilares nível 0,00 – Forma e armação	indicada
TIPO1-SCF-PLB-N310-12_R01	Planta de formas – Nível 3,10	1:75
TIPO1-SCV-PLD-N310-13_R01	Vigas nível 3,10 – Forma e armação	indicada
TIPO1-SCV-PLD-N310-14_R01	Vigas nível 3,10 – Forma e armação	indicada
TIPO1-SCV-PLD-N310-15_R01	Vigas nível 3,10 – Forma e armação	indicada
TIPO1-SCV-PLD-N310-16_R01	Vigas nível 3,10 – Forma e armação	indicada
TIPO1-SFN-PLD-RES0-17_R01	Reservatório – Detalhamento da fundação	indicada
TIPO1-SCO-PLD-MUR0-18_R01	Muro frontal – Forma e armação	indicada
TIPO1-SCO-PLD-GAS0-19_R01	Abrigo do gás – Forma e armação	indicada



Estrutura Metálica – 12 pranchas

Nome do arquivo	Título	Escala
TIPO1-SMT-PLE-BLCA-01_R01	Estrutura da cobertura e elevações – Bloco A	1:75
TIPO1-SMT-FOR-BLCA-02_R01	Estrutura do forro – Bloco A	1:75
TIPO1-SMT-PLE-BLCB-03_R01	Estrutura da cobertura e elevações – Bloco B	1:75
TIPO1-SMT-FOR-BLCB-04_R01	Estrutura do forro – Bloco B	1:75
TIPO1-SMT-PLE-BPTC-05_R01	Estrutura da cobertura e elevações – Pátio coberto	1:50
TIPO1-SMT-AMP-GER0-06_R01	Ampliações das tesouras	indicada
TIPO1-SMT-AMP-GER0-07_R01	Ampliações das tesouras	indicada
TIPO1-SMT-DET-GER0-08_R01	Detalhes construtivos	indicada
TIPO1-SMT-COB-BLCA-09_R01	Planta de telhas e elevações – Bloco A	1:75
TIPO1-SMT-COB-BLCB-10_R01	Planta de telhas e elevações – Bloco B	1:75
TIPO1-SMT-COB-BPTC-11_R01	Planta de telhas e elevações – Pátio Coberto	1:50
TIPO1-SMT-DET-GER0-12_R01	Detalhes	indicada

PRODUTOS GRÁFICOS – HIDRÁULICA – 28 pranchas Instalação de Água Fria – 11 pranchas

Nome do arquivo	Título	Escala
TIPO1-HAG-PLB-GER0-01_R01	Lançamento da rede – Planta baixa do térreo	1:75
TIPO1-HAG-PLB-GER0-02_R01	Lançamento da rede – Indicação isométricos	1:75
TIPO1-HAG-PLB-GER0-03_R01	Lançamento da rede – Indicação cortes	1:75
TIPO1-HAG-MOD-GER0-04_R01	Detalhes Isométricos	1:25
TIPO1-HAG-MOD-GER0-05_R01	Detalhes Isométricos	1:25
TIPO1-HAG-MOD-GER0-06_R01	Detalhes Isométricos	1:25
TIPO1-HAG-MOD-GER0-07_R01	Detalhes Isométricos	1:25
TIPO1-HAG-DET-GER0-08_R01	Detalhes - cortes	1:25
TIPO1-HAG-DET-GER0-09_R01	Detalhes - cortes	1:25
TIPO1-HAG-MOD-GER0-10_R01	Isométrica geral	indicada
TIPO1-HAG-DET-RES0-11_R01	Detalhes – Castelo D'água	indicada

Instalação de Águas Pluviais – 4 pranchas

Nome do arquivo	Título	Escala
TIPO1-HAP-COB-GER0-01_R01	Pontos de coleta – Planta da Cobertura	1:75
TIPO1-HAP-PLB-GER0-02_R01	Pontos de coleta e Transposição – Cobertura	1:75
TIPO1-HAP-DET-GER0-03_R01	Detalhes – Planta da Cobertura	1:25
TIPO1-HAP-PLB-GER0-04_R01	Pontos de coleta e Transposição – Térreo	1:75



Instalação de Esgoto Sanitário – 7 pranchas

Nome do arquivo	Título	Escala
TIPO1-HEG-PLB-GER0-01_R01	Lançamento da Rede – Planta do Térreo	1:75
TIPO1-HEG-PLB-GER0-02_R01	Lançamento da Rede – Detalhes	1:75
TIPO1-HEG-DET-GER0-03_R01	Detalhes – S1 ao S8	1:25
TIPO1-HEG-DET-GER0-04_R01	Detalhes – S9 ao S13 e Tanque Séptico	1:25
TIPO1-HEG-DET-GER0-05_R01	Detalhes – S14 ao S16	1:25
TIPO1-HEG-DET-GER0-06_R01	Detalhes – S17 ao S21	1:25
TIPO1-HEG-PLB-GER0-07_R01	Pontos de Ventilação – Planta da Cobertura	1:75

Instalação de Gás Combustível – 1 prancha

Nome do arquivo	Título	Escala
TIPO1-HGC-PLD-GER0-01_R01	Casa de Gás - Detalhamento	indicada

Sistema de Proteção contra Incêndio – 5 pranchas

Nome do arquivo	Título	Escala
TIPO1-HIN-PLB-GER0-01_R01	Lançamento da rede de hidrantes	1:75
TIPO1-HIN-PLD-GER0-02_R01	Planta baixa, isométrico e detalhes	indicada
TIPO1-HIN-DET-GER0-03_R01	Detalhes Gerais	indicada
TIPO1-HIN-PLB-GER0-04_R01	Sinalização e Iluminação	1:75
TIPO1-HIN-PLB-GER0-05_R01	Extintor de Emergência	1:75

PRODUTOS GRÁFICOS – ELÉTRICA – 10 pranchas

Instalações Elétricas – 110 V – 2 pranchas

Nome do arquivo	Título	Escala
TIPO1-ELE-PLB-GER0-01-220.110_R01	Planta de distribuição da rede elétrica - 110V	1:75
TIPO1-ELE-DIG-GER0-02-220.110_R01	Quadro de Cargas e Detalhes – 110V	indicada

Instalações Elétricas – 220 V – 2 pranchas

Nome do arquivo	Título	Escala
TIPO1-ELE-PLB-GER0-01-380.220_R01	Planta de distribuição da rede elétrica - 220V	1:75
TIPO1-ELE-DIG-GER0-02-380.220_R01	Quadro de Cargas e Detalhes – 220V	indicada



Ministério da Educação
Fundo Nacional de Desenvolvimento da Educação
Coordenação Geral de Infra-Estrutura - CGEST

FNDE
Fundo Nacional
de Desenvolvimento
da Educação



Sistema de Proteção contra Descargas Atmosféricas – 3 pranchas

Nome do arquivo	Título	Escala
TIPO1-EDA-PLB-GER0-01_R01	Planta Baixa do Térreo	1:75
TIPO1-EDA-COB-GER0-02_R01	Planta de Cobertura	1:75
TIPO1-EDA-DET-GER0-03_R01	Detalhes construtivos	indicada

Instalações de Climatização – 1 prancha

Nome do arquivo	Título	Escala
TIPO1-ECL-PLB-GER0-01_R01	Lançamento da rede de dreno do ar condicionado	1:75

Instalação de Cabeamento Estruturado – 1 prancha

Nome do arquivo	Título	Escala
TIPO1-ECE-PLB-GER0-01_R01	Lançamento da rede lógica	1:75

Sistema de Exaustão – 1 prancha

Nome do arquivo	Título	Escala
TIPO1-EEX-PLC-SER0-01_R01	Planta Baixa, Corte e Detalhes – Cozinha e banheiros	indicada



CAU/BR

Conselho de Arquitetura e Urbanismo do Brasil

Registro de Responsabilidade Técnica - RRT

RRT SIMPLES
Nº 0000003575246
INICIAL
EQUIPE - RRT PRINCIPAL



1. RESPONSÁVEL TÉCNICO

Nome: VIVIAN MAURER BORTOLOTTO

Registro Nacional: A47733-8

Título do Profissional: Arquiteto e Urbanista

2. DADOS DO CONTRATO

Contratante: FNDE - Fundo Nacional de Desenvolvimento da Educação - Ministério da Educação

CNPJ: 00.378.257/0001-81

Contrato: 54/2011

Valor: R\$ 1,00

Tipo de Contratante: Pessoa jurídica de direito público

Celebrado em: 21/12/2011

Data de Início: 21/12/2011

Previsão de término: 22/12/2016

Declaro que na(s) atividade(s) registrada(s) neste RRT foram atendidas as regras de acessibilidade previstas nas normas técnicas de acessibilidade da ABNT, na legislação específica e no Decreto Federal nº 5.296, de 2 de dezembro de 2004.

3. DADOS DA OBRA/SERVIÇO

QUADRA SBS QUADRA 2

Nº: 2

Complemento: Bloco F Ed. FNDE

Bairro: ASA SUL

UF: DF CEP: 70070120 Cidade: BRASÍLIA

Coordenadas Geográficas: Latitude: 0

Longitude: 0

4. ATIVIDADE TÉCNICA

Atividade: 1.1.2 - Projeto arquitetônico

Quantidade: 1.510,23

Unidade: m²

Após a conclusão das atividades técnicas o profissional deverá proceder a baixa deste RRT

5. DESCRIÇÃO

Projeto Arquitetônico Creche Proinfância Tipo 1 Modelo Padrão FNDE

6. VALOR

Valor do RRT: R\$ 75,32

Pago em: 03/06/2015

Total Pago: R\$ 75,32

7. ASSINATURAS

Declaro serem verdadeiras as informações acima.

Brasília, 08 de junho de 2015

Local

Dia

Mês

Ano

Fábio Lúcio de Almeida Cardoso
Coordenador Geral de
Infraestrutura Educacional
Fundo Nacional de Desenvolvimento da
Educação - Ministério da Educação
CNPJ: 00.378.257/0001-81

VIVIAN MAURER BORTOLOTTO
CPF: 969.230.400-00

A autenticidade deste RRT pode ser verificada em: <https://siccau.cau.br/org.br/app/view/sight/externo?form=Servicos>, com a chave. 9222wZ Impresso em: 10/06/2015 às 10:59:32 por: ip. 200.130.5.2



Anotação de Responsabilidade Técnica - ART
Lei nº 6.496, de 7 de dezembro de 1977

CREA-DF

ART Obra ou serviço
0720180066229

Complementar nº 0720180066229

Conselho Regional de Engenharia e Agronomia do Distrito Federal

1. Responsável Técnico

KAREN CRISTINA VIEIRA DE ALCANTARA

Título profissional: **Engenheira Eletricista, Engenheira Civil**

RNP: **0709001762**

Registro: **18296/D-DF**

2. Dados do Contrato

Contratante: **FNDE - Fundo Nacional de Desenvolvimento da Educação - MEC**

CPF/CNPJ: **00.378.257/0001-81**

SBS Quadra 2 Bloco F

Número: 2

Bairro: **Asa Sul**

CEP: **70070-929**

Cidade: **Brasília**

UF: **DF**

Complemento:

E-Mail: **projetos.engenharia@fnde.gov.br**

Fone: **(61)20224338**

Contrato:

Celebrado em: **28/09/2018**

Valor Obra/Serviço **RS. 67.500,00**

Vinculada a ART:

Tipo de contratante: **Pessoa Jurídica de Direito Público**

Ação institucional: **Nenhuma/Não Aplicável**

3. Dados da Obra/Serviço

SBS Quadra 2 Bloco F

Número: 2

Bairro: **Asa Sul**

CEP: **70070-929**

Cidade: **Brasília**

UF: **DF**

Complemento:

Data de Início: **28/09/2018**

Previsão término: **26/12/2018**

Coordenadas Geográficas:

Finalidade: **Escolar**

Código/Obra pública:

Proprietário: **FNDE - Fundo Nacional de Desenvolvimento da Educação - MEC**

CPF/CNPJ: **00.378.257/0001-81**

E-Mail: **projetos.engenharia@fnde.gov.br**

Fone: **(61) 20224338**

4. Atividade Técnica

Realização

Projeto Básico Sistema de Proteção contra Descargas Atmosféricas

Quantidade

1.510,2300

Unidade

metros quadrados

Projeto Básico Rede de gás Em edificações

1.510,2300

metros quadrados

Após a conclusão das atividades técnicas o profissional deverá proceder a baixa desta ART

5. Observações

Elaboração dos projetos complementares para Creche Proinfância Tipo 1 - Modelo Padrão FNDE

6. Declarações

Qualquer conflito ou litígio originado do presente contrato, bem como sua interpretação ou execução, será resolvido por arbitragem, de acordo com a Lei nº 9.307, de 23 de setembro de 1996, nos termos do respectivo regulamento de arbitragem que, expressamente, as partes declaram concordar.

Profissional

Acessibilidade: Sim; Declaro atendimento às regras de acessibilidade, previstas nas normas técnicas da ABNT e no Decreto nº 5.296, de 29 de dezembro de 2004.

Contratante

Rudibert Barros Von Eye
Coordenador de Desenvolvimento e Análise de Infraestrutura
CODAN/CGEST/DIGAP

7. Entidade de Classe

NENHUMA

9. Informações

- A ART é válida somente quando quitada, mediante apresentação do comprovante de pagamento ou conferência no site do Crea.
- A autenticidade deste documento pode ser verificada no site: www.creadf.org.br

- A guarda da via assinada da ART será de responsabilidade do profissional e do contratante com o objetivo de documentar o vínculo contratual.



www.creadf.org.br

informacao@creadf.org.br

Tel. (61) 3961-2800 Fax: (61) 3223-4619

CREA-DF

Registrada em: 28/09/18 Valor Pago: R\$ 8,00

Nosso Número/Baixa: marcosjun

Rudibert Barros Von Eye
Coordenador de Desenvolvimento e Análise de Infraestrutura
CODAN/CGEST/DIGAP



Anotação de Responsabilidade Técnica - ART
Lei nº 6.496, de 7 de dezembro de 1977

CREA-DF

ART Obra ou serviço
0720150030267



Conselho Regional de Engenharia e Agronomia do Distrito Federal

1. Responsável Técnico

CARLOS BRUNO PEDROSA

Título profissional: **Engenheiro Civil**

RNP: **0712785680**

Registro: **21106/D-DF**

2. Dados do Contrato

Contratante: **FUNDO NACIONAL DE DESENVOLVIMENTO DA EDUCAÇÃO - FNDE**

CPF/CNPJ: **00.378.257/0001-81**

QUADRA SBS QUADRA 2 BL.

F ED. FNDE

Número: **0**

Bairro: **ASA SUL**

CEP: **70070-120**

Cidade: **BRASILIA**

UF: **DF**

Complemento:

E-Mail: **bruno@minasprojetos.eng.br**

Fone: **(61)82137647**

Contrato:

Celebrado em: **01/01/2015**

Valor Obra/Serviço R\$: **1.000,00**

Vinculada a ART:

Tipo de contratante: **Pessoa física**

Ação institucional: **Nenhuma/Não Aplicável**

3. Dados da Obra/Serviço

QUADRA SBS QUADRA 2 BL.

F ED. FNDE

Número: **0**

Bairro: **ASA SUL**

CEP: **70070-120**

Cidade: **BRASILIA**

UF: **DF**

Complemento:

Data de Início: **01/01/2015**

Previsão término: **21/12/2016**

Coordenadas Geográficas:

Finalidade: **Escolar**

Código/Obra pública:

Proprietário: **FUNDO NACIONAL DE DESENVOLVIMENTO DA EDUCAÇÃO - FNDE**

CPF/CNPJ: **00.378.257/0001-81**

E-Mail: **bruno@minasprojetos.eng.br**

Fone:

4. Atividade Técnica

Realização

	Quantidade	Unidade
Projeto Elétrica de baixa tensão	1.510,2300	metros quadrados
Projeto Redes de Dados	1.510,2300	metros quadrados
Projeto Sistema de Prevenção e Combate a Incêndio	1.510,2300	metros quadrados
Projeto Ligação de esgoto	1.510,2300	metros quadrados
Projeto Ligação de água	1.510,2300	metros quadrados
Projeto Instalação sanitária	1.510,2300	metros quadrados
Projeto Instalação pluvial	1.510,2300	metros quadrados
Projeto Instalação hidráulica	1.510,2300	metros quadrados
Projeto Hidrantes	1.510,2300	metros quadrados
Projeto Extintores	1.510,2300	metros quadrados
Projeto Instalação telefônica	1.510,2300	metros quadrados

Após a conclusão das atividades técnicas o profissional deverá proceder a baixa desta ART

5. Observações

6. Declarações

Acessibilidade: Sim. Declaro atendimento às regras de acessibilidade, previstas nas normas técnicas da ABNT e no Decreto nº 5.296, de 2 de dezembro de 2004.

7. Entidade de Classe

NENHUMA

9. Informações

- A ART é válida somente quando quitada, mediante apresentação do comprovante de pagamento ou conferência no site do Crea.
- A autenticidade deste documento pode ser verificada no site .. ou www.confea.org.br
- A guarda da via assinada da ART será de responsabilidade do profissional e do contratante com o objetivo de documentar o vínculo contratual.

8. Assinaturas

Declaro serem verdadeiras as informações acima

Carlos Bruno Pedrosa

Engenheiro Civil de

Local

CARLOS BRUNO PEDROSA - CPF: 075.525.016-81

FUNDO NACIONAL DE DESENVOLVIMENTO DA EDUCAÇÃO - FNDE

CPF/CNPJ: **00.378.257/0001-81**

Coordenador Geral de

Infraestrutura Educacional

GEST/DIGAF/FNDE

www.creadf.org.br informacao@creadf.org.br
Tel: (61) 3961-2800 Fax: (61) 3223-4619



Registrada em: 08/06/2015

Valor Pago: R\$ 57,68

Nosso Número/Baixa: 0115023311

Anotação de Responsabilidade Técnica - ART
Lei nº 6.496 de 7 de dezembro de 1977

CREA-DF

ART Obra ou serviço
0720150043229

Conselho Regional de Engenharia e Agronomia do Distrito Federal

1. Responsável Técnico

RUDYBERT BARROS VON EYE
Título profissional: **Engenheiro Civil**RNP: 1204409706
Registro: 02674/D-MT

2. Dados do Contrato

Contratante: **FUNDO NACIONAL DE DESENVOLVIMENTO DA EDUCAÇÃO - FNDE** CPF/CNPJ: 00.378.257/0001-81
 QUADRA SBS QUADRA 2
 BLOCO F Número: 0 Bairro: ASA SUL CEP: 70070-120
 Cidade: BRASÍLIA UF: DF Complemento:
 E-Mail: cbras@fnde.gov.br Fone: (61)20224359
 Contrato: Celebrado em: 03/08/2015 Valor Obra/Serviço R\$: 1.000,00
 Vínculo a ART: Tipo de contratante: Pessoa Jurídica de Direito Público
 Ação institucional: Órgão Público

3. Dados da Obra/Serviço

QUADRA SBS QUADRA 2
 BLOCO F Número: 0 Bairro: ASA SUL CEP: 70070-120
 Cidade: BRASÍLIA UF: DF Complemento:
 Data de início: 03/08/2015 Previsão término: 21/08/2015 Coordenadas Geográficas:
 Finalidade: **Escolar** Código Obra pública:
 Proprietário: **FUNDO NACIONAL DE DESENVOLVIMENTO DA EDUCAÇÃO - FNDE** CPF/CNPJ: 00.378.257/0001-81
 E-Mail: cbras@fnde.gov.br Fone: (61) 20224359

4. Atividade Técnica

Realização	Quantidade	Unidade
Projeto Estrutura Concreto Armado	1.510.2300	metros quadrados
Projeto Estrutura Aço	1.510.2300	metros quadrados

Após a conclusão das atividades técnicas o profissional deverá proceder a taxa desta ART

5. Observações

Projeto de Estrutura em Concreto armado(exceto fundações) e de estrutura metálica em aço de uma Unidade Escolar denominada Tipo-1

6. Declarações

Qualquer conflito ou litígio oriundo do presente contrato, bem como sua interpretação ou execução, será resolvido por arbitragem, de acordo com a Lei nº 9.307, de 23 de setembro de 1996, nos termos da respectiva regulamentação de arbitragem que, expressamente, as partes declaram concordar.

 Profissional

Responsabilidade: Não. Declaro que as regras de acessibilidade, previstas nas normas técnicas da ABNT e no Decreto nº 5.296, de 2 de dezembro de 2004, não se aplicam às atividades profissionais acima relacionadas.

7. Entidade de Classe

ABRENG-DF

8. Assinaturas

Declaro serem verdadeiras as informações acima

Rudybert Barros von Eye
 Local: _____ Data: _____
 RUDYBERT BARROS VON EYE - CPF: 274.217.401-04

Rudybert Barros von Eye
 FUNDO NACIONAL DE DESENVOLVIMENTO DA EDUCAÇÃO - FNDE
 CPF/CNPJ: 00.378.257/0001-81

9. Informações

A ART é válida somente quando anexada mediante apresentação do comprovante de pagamento ou conferência no site do CREA.
 A autenticação deste documento pode ser verificada no site: www.crea.org.br
 A garantia de validade da ART será de responsabilidade do profissional e do contratante (não o objeto de documento a vinculo contratual)

www.creadf.org.br informacao@creadf.org.br
 Tel: (61) 3961-2899 Fax: (61) 3222-4670

CREA-DF

Registrada em: 05/08/2015 Valor Pago: R\$ 67,56 Nosso Número/Baixa: 0116033757





Ministério da Educação
Fundo Nacional de Desenvolvimento da Educação
Coordenação Geral de Infra-Estrutura - CGEST



PRODUTOS GRÁFICOS - ARQUITETURA – 35 pranchas

Nome do arquivo	Título	Escala
TIPO1-ARQ-IMP-GER0-01_R01	Implantação	1:125
TIPO1-ARQ-PLB-GER0-02_R01	Planta Baixa	1:75
TIPO1-ARQ-LYT-GER0-03_R01	Planta de Layout – Mobiliário	1:75
TIPO1-ARQ-LYT-GER0-04_R01	Planta de Layout - Equipamento	1:75
TIPO1-ARQ-CRT-GER0-05_R01	Cortes AA, BB e CC	1:75
TIPO1-ARQ-CRT-GER0-06_R01	Cortes DD e EE e Ampliações	indicada
TIPO1-ARQ-FCH-GER0-07_R01	Fachadas 01 e 02 e Detalhes	indicada
TIPO1-ARQ-FCH-GER0-08_R01	Fachadas 03, 04, 05 e 06 e Detalhes	indicada
TIPO1-ARQ-PGP-GER0-09_R01	Paginação de Piso	1:75
TIPO1-ARQ-FOR-GER0-10_R01	Planta de Forro	indicada
TIPO1-ARQ-COB-GER0-11_R01	Planta de Cobertura	1:75
TIPO1-ARQ-ESQ-GER0-12_R01	Detalhamento de Esquadrais – Portas	indicada
TIPO1-ARQ-ESQ-GER0-13_R01	Detalhamento de Esquadrais – Portas	indicada
TIPO1-ARQ-ESQ-GER0-14_R01	Detalhamento de Esquadrais – Janelas	indicada
TIPO1-ARQ-ESQ-GER0-15_R01	Detalhamento de Esquadrais – Janelas	indicada
TIPO1-ARQ-PCD-GER0-16_R01	Detalhamento Mastros para Bandeiras e Rampa	indicada
TIPO1-ARQ-PLE-PRT0-17_R01	Portão e Muros – Planta e Elevação	indicada
TIPO1-ARQ-PCD-RFR0-18_R01	Complemento para Regiões Frias	1:75
TIPO1-ARQ-AMP-BLCA-19_R01	Ampliação Bloco A - Fraldário	indicada
TIPO1-ARQ-AMP-BLCA-20_R01	Ampliação Bloco A – Lactário e lava mãos	1:25
TIPO1-ARQ-AMP-BLCA-21_R01	Ampliação Bloco A – Solários e Almojarifado	1:25
TIPO1-ARQ-AMP-BLCA-22_R01	Ampliação Bloco A – Sanitários PNE infantil e adulto	1:25
TIPO1-ARQ-AMP-BLCA-23_R01	Ampliação Bloco A – Creche I-1e2 e Amamentação	1:25
TIPO1-ARQ-AMP-BLCA-24_R01	Ampliação Bloco A - Cozinha	1:25
TIPO1-ARQ-AMP-BLCA-25_R01	Ampliação Bloco A - Cozinha	indicada
TIPO1-ARQ-AMP-BLCA-26_R01	Ampliação Bloco A – Despensa, Rouparia e DML	1:25
TIPO1-ARQ-AMP-BLCA-27_R01	Ampliação Bloco A – Lavanderia e Vestiários	indicada
TIPO1-ARQ-AMP-BLCB-28_R01	Ampliação Bloco B – Sanitários Infantis 1 e 2	indicada
TIPO1-ARQ-AMP-BLCB-29_R01	Ampliação Bloco B – Sanitários Infantis 3 e 4	indicada
TIPO1-ARQ-AMP-BLCB-30_R01	Ampliação Bloco B – Sanitários PNE e professores	1:25



Ministério da Educação
Fundo Nacional de Desenvolvimento da Educação
Coordenação Geral de Infra-Estrutura - CGEST



TIPO1-ARQ-AMP-BLCB-31_R01	Ampliação Bloco B – Solários	1:25
TIPO1-ARQ-AMP-BLCB-32_R01	Ampliação Bloco B – Creches II-1 e III-1	1:25
TIPO1-ARQ-AMP-BLCB-33_R01	Ampliação Bloco B – Creches II-2 e III-2	1:25
TIPO1-ARQ-AMP-BLCB-34_R01	Ampliação Bloco B – Pré-escola 1, 2, 3 e 4	1:25
TIPO1-ARQ-AMP-BLCB-35_R01	Ampliação Bloco B – Multiuso	1:25



1. O PROJETO DE ARQUITETURA DEVE SER ENTREGUE EM DOIS EXEMPLARES, UM EM PAPEL E OUTRO EM CD-ROM, SENDO QUE O CD-ROM DEVE CONTER O ARQUIVO EM FORMATO DWG E O ARQUIVO EM FORMATO PDF.

LEGENDA	REPRESENTAÇÃO	REPRESENTAÇÃO
1. LINHA DE CORTA	2. LINHA DE CORTA	3. LINHA DE CORTA
4. LINHA DE CORTA	5. LINHA DE CORTA	6. LINHA DE CORTA
7. LINHA DE CORTA	8. LINHA DE CORTA	9. LINHA DE CORTA
10. LINHA DE CORTA	11. LINHA DE CORTA	12. LINHA DE CORTA

PROJETO PADRAO - FNDE
 PROGRAMA DE RECONSTRUÇÃO DE ESCOLAS E UNIDADES ESCOLARES
 PROJETO DE ARQUITETURA DE LICITAÇÃO
 ANEXO I - PLANILHA DE EQUIPAMENTOS

PROJETO PADRAO - FNDE
 PROGRAMA DE RECONSTRUÇÃO DE ESCOLAS E UNIDADES ESCOLARES
 PROJETO DE ARQUITETURA DE LICITAÇÃO
 ANEXO I - PLANILHA DE EQUIPAMENTOS

PROJETO PADRAO - FNDE
 PROGRAMA DE RECONSTRUÇÃO DE ESCOLAS E UNIDADES ESCOLARES
 PROJETO DE ARQUITETURA DE LICITAÇÃO
 ANEXO I - PLANILHA DE EQUIPAMENTOS

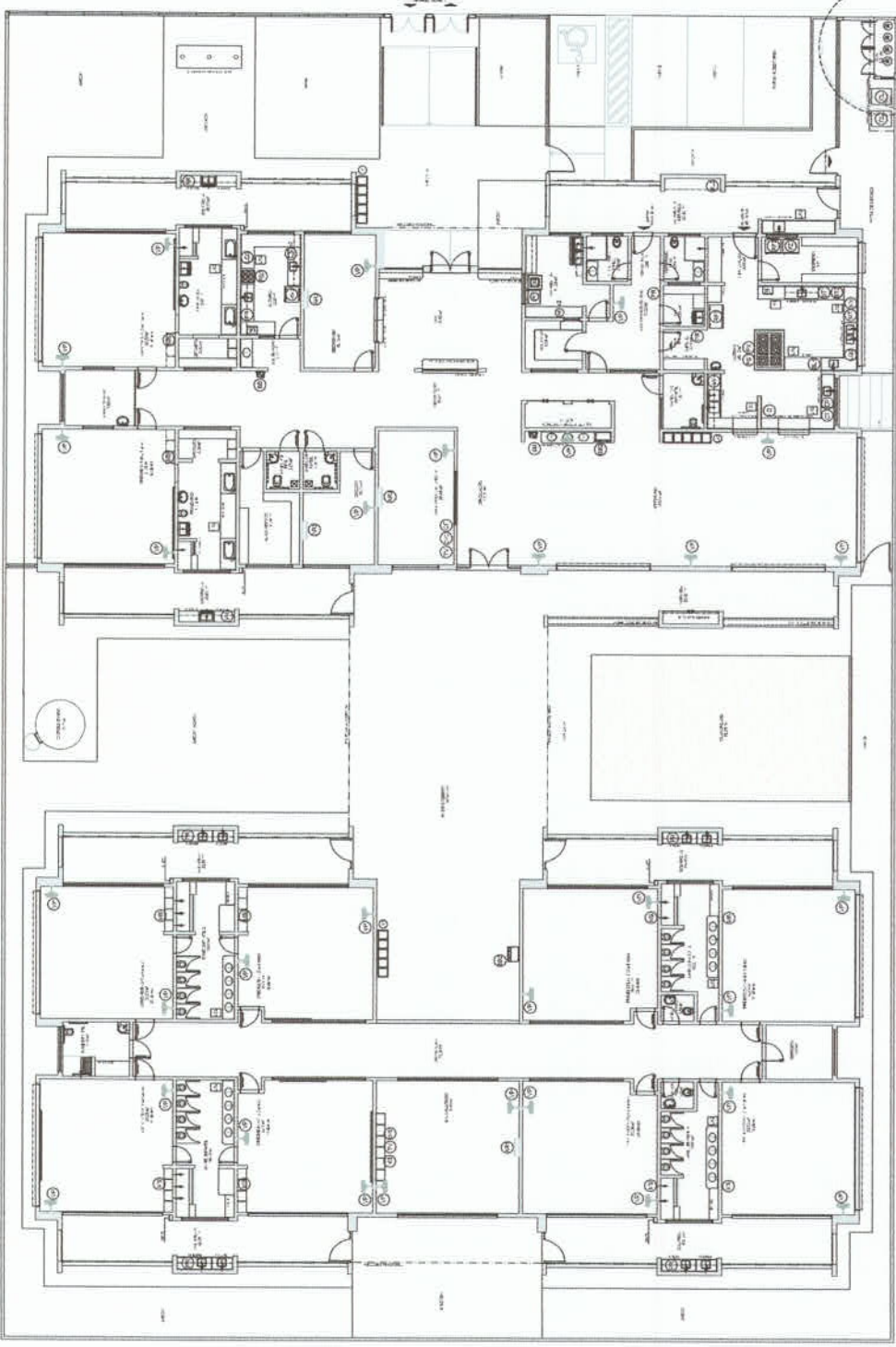

ITEM	DESCRIÇÃO	QUANTIDADE	UNIDADE	VALOR UNITÁRIO	VALOR TOTAL
1
2
3
4
5
6
7
8
9
10
11
12
13
14
15
16
17
18
19
20
21
22
23
24
25
26
27
28
29
30
31
32
33
34
35
36
37
38
39
40
41
42
43
44
45
46
47
48
49
50
51
52
53
54
55
56
57
58
59
60
61
62
63
64
65
66
67
68
69
70
71
72
73
74
75
76
77
78
79
80
81
82
83
84
85
86
87
88
89
90
91
92
93
94
95
96
97
98
99
100

1 PLANTA DE LAVAT. - EQUIPAMENTO

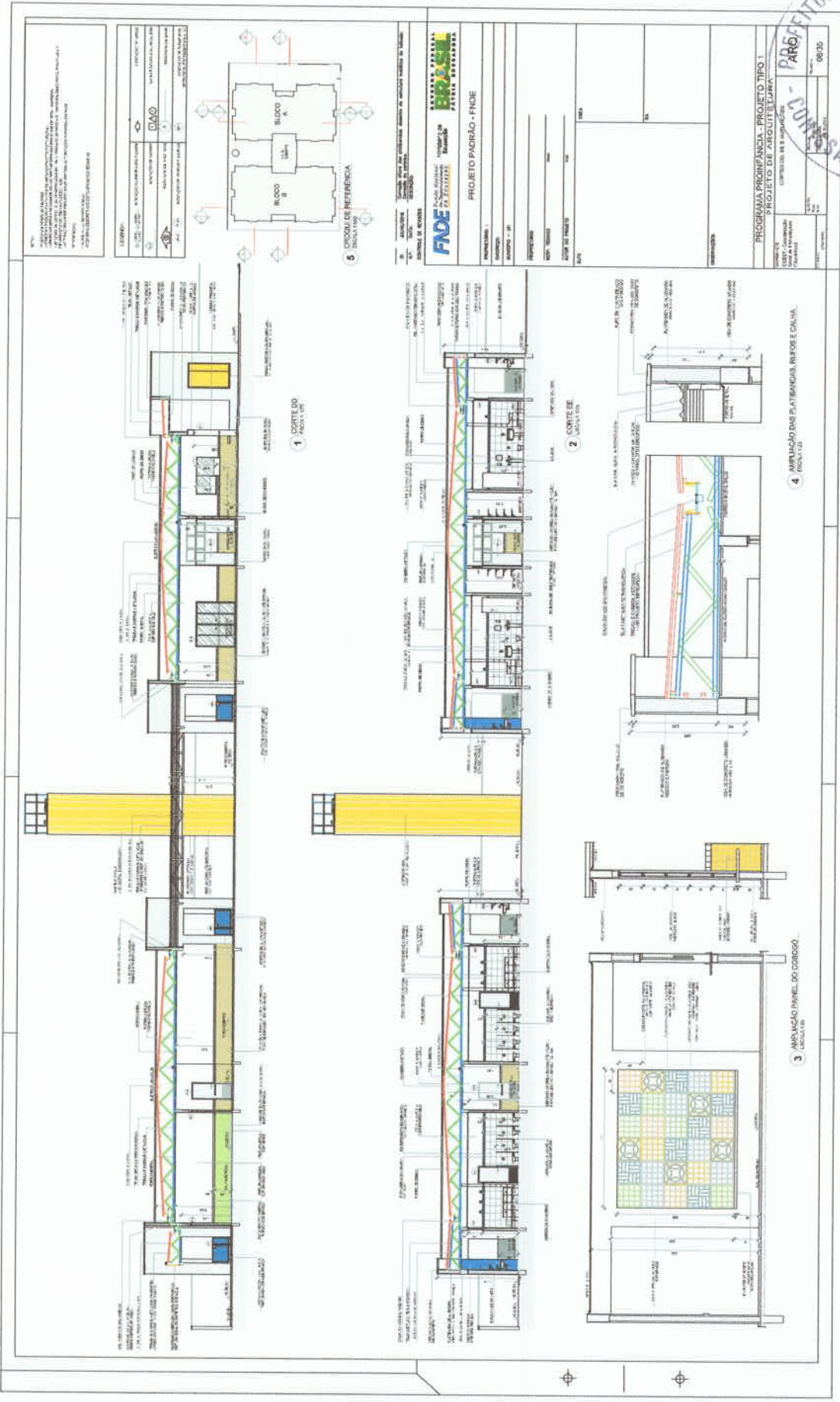

PROJETO DE ARQUITETURA
 PROJETO DE FUNDAMENTAÇÃO
 PROJETO DE ESTRUTURA
 PROJETO DE INSTALAÇÕES ELÉTRICAS
 PROJETO DE INSTALAÇÕES HÍDRICAS
 PROJETO DE INSTALAÇÕES DE VENTILAÇÃO
 PROJETO DE INSTALAÇÕES DE SANEAMENTO BÁSICO
 PROJETO DE INSTALAÇÕES DE SEGURANÇA

LEGENDA	PROJETO
1	PROJETO DE ARQUITETURA
2	PROJETO DE FUNDAMENTAÇÃO
3	PROJETO DE ESTRUTURA
4	PROJETO DE INSTALAÇÕES ELÉTRICAS
5	PROJETO DE INSTALAÇÕES HÍDRICAS
6	PROJETO DE INSTALAÇÕES DE VENTILAÇÃO
7	PROJETO DE INSTALAÇÕES DE SANEAMENTO BÁSICO
8	PROJETO DE INSTALAÇÕES DE SEGURANÇA

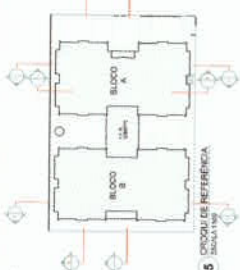

PROJETO PADRÃO - FINE

PROGRAMA PRONANCIA - PROJETO TIPO I
 PROJETO DE ARQUITETURA

CONTEÚDO DE MATERIAIS E SERVIÇOS

PROJETO DE ARQUITETURA

PROJETO DE FUNDAMENTAÇÃO

PROJETO DE ESTRUTURA

PROJETO DE INSTALAÇÕES ELÉTRICAS

PROJETO DE INSTALAÇÕES HÍDRICAS

PROJETO DE INSTALAÇÕES DE VENTILAÇÃO

PROJETO DE INSTALAÇÕES DE SANEAMENTO BÁSICO

PROJETO DE INSTALAÇÕES DE SEGURANÇA

PROJETO DE ARQUITETURA

PROJETO DE FUNDAMENTAÇÃO

PROJETO DE ESTRUTURA

PROJETO DE INSTALAÇÕES ELÉTRICAS

PROJETO DE INSTALAÇÕES HÍDRICAS

PROJETO DE INSTALAÇÕES DE VENTILAÇÃO

PROJETO DE INSTALAÇÕES DE SANEAMENTO BÁSICO

PROJETO DE INSTALAÇÕES DE SEGURANÇA



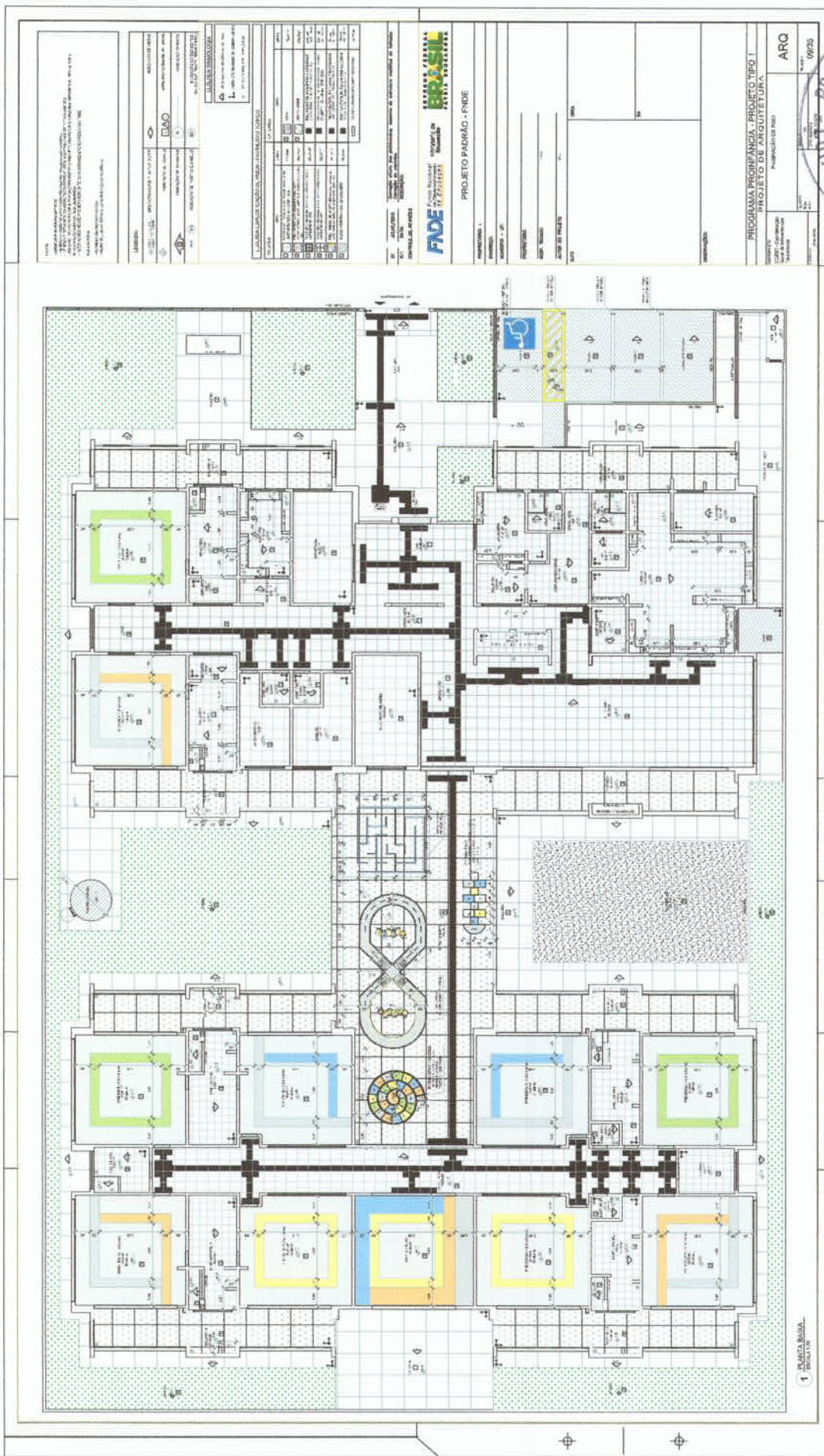

PROGRAMA PRONEX/ENFA - PROJETO TIPO I
PROJETO DE ARQUITETURA
 ARQ 09/20

PROJETO PADRÃO - FINE

FADE Fundação Municipal de Assistência Social
 Rua: ... nº ...

LEGENDA:
 ...
 ...
 ...

Quantidade	Descrição	Valor Unitário	Valor Total
...
...

ESPECIFICAÇÕES:
 ...
 ...



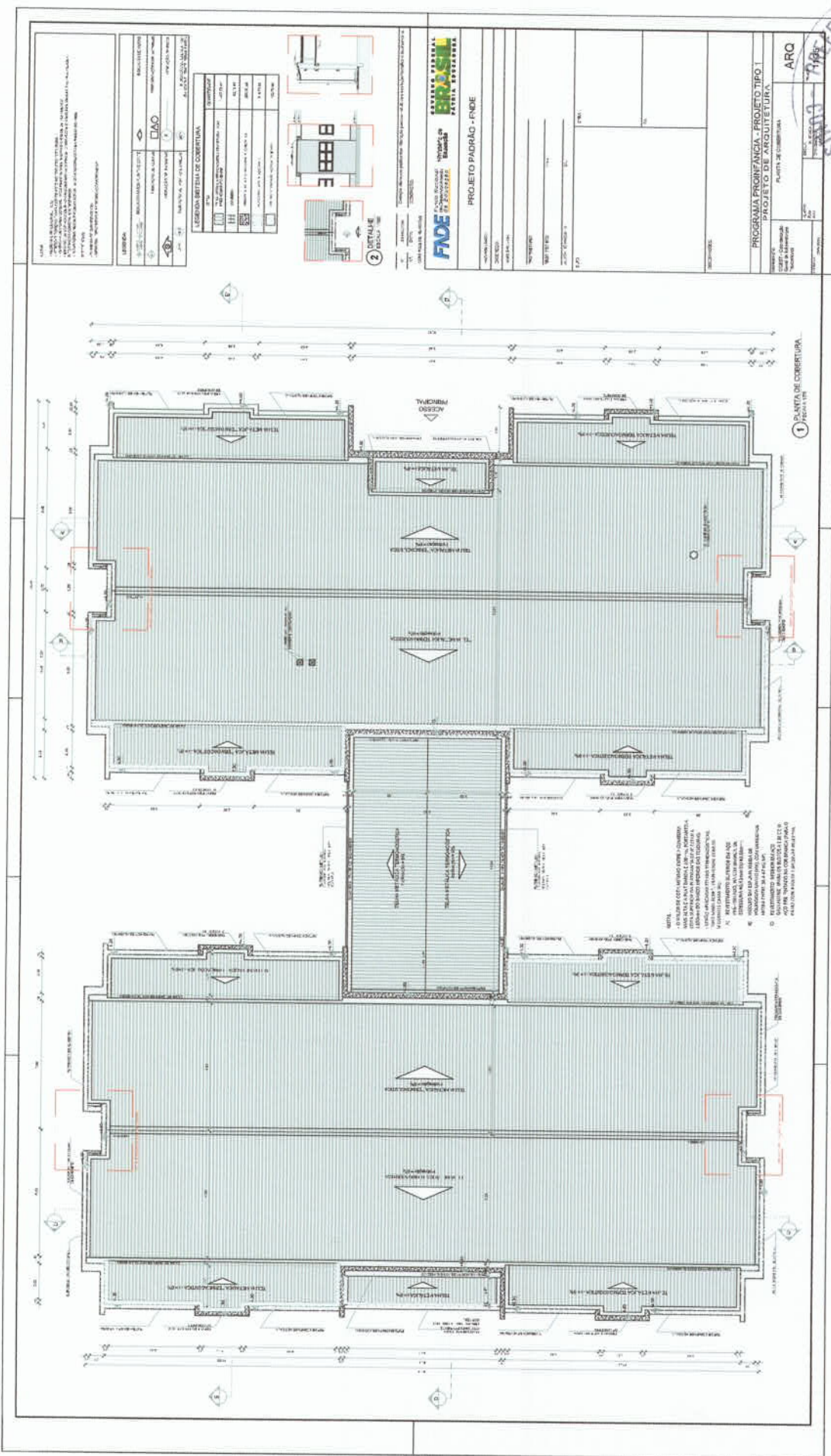

VERIFICAÇÃO

ITEM	DESCRIÇÃO	QUANTIDADE	UNIDADE	VALOR UNITÁRIO	VALOR TOTAL
1	LAJE DE CONCRETO	1	m ²	10,00	10,00
2	ISOLAMENTO TÉRMICO	1	m ²	5,00	5,00
3	MEMBRANA DE PROTEÇÃO	1	m ²	2,00	2,00
4	PROTEÇÃO DE CIMENTO	1	m ²	1,00	1,00
5	PROTEÇÃO DE AREIA	1	m ²	1,00	1,00
6	PROTEÇÃO DE CIMENTO	1	m ²	1,00	1,00
7	PROTEÇÃO DE AREIA	1	m ²	1,00	1,00
8	PROTEÇÃO DE CIMENTO	1	m ²	1,00	1,00
9	PROTEÇÃO DE AREIA	1	m ²	1,00	1,00
10	PROTEÇÃO DE CIMENTO	1	m ²	1,00	1,00
11	PROTEÇÃO DE AREIA	1	m ²	1,00	1,00
12	PROTEÇÃO DE CIMENTO	1	m ²	1,00	1,00
13	PROTEÇÃO DE AREIA	1	m ²	1,00	1,00
14	PROTEÇÃO DE CIMENTO	1	m ²	1,00	1,00
15	PROTEÇÃO DE AREIA	1	m ²	1,00	1,00
16	PROTEÇÃO DE CIMENTO	1	m ²	1,00	1,00
17	PROTEÇÃO DE AREIA	1	m ²	1,00	1,00
18	PROTEÇÃO DE CIMENTO	1	m ²	1,00	1,00
19	PROTEÇÃO DE AREIA	1	m ²	1,00	1,00
20	PROTEÇÃO DE CIMENTO	1	m ²	1,00	1,00
21	PROTEÇÃO DE AREIA	1	m ²	1,00	1,00
22	PROTEÇÃO DE CIMENTO	1	m ²	1,00	1,00
23	PROTEÇÃO DE AREIA	1	m ²	1,00	1,00
24	PROTEÇÃO DE CIMENTO	1	m ²	1,00	1,00
25	PROTEÇÃO DE AREIA	1	m ²	1,00	1,00
26	PROTEÇÃO DE CIMENTO	1	m ²	1,00	1,00
27	PROTEÇÃO DE AREIA	1	m ²	1,00	1,00
28	PROTEÇÃO DE CIMENTO	1	m ²	1,00	1,00
29	PROTEÇÃO DE AREIA	1	m ²	1,00	1,00
30	PROTEÇÃO DE CIMENTO	1	m ²	1,00	1,00
31	PROTEÇÃO DE AREIA	1	m ²	1,00	1,00
32	PROTEÇÃO DE CIMENTO	1	m ²	1,00	1,00
33	PROTEÇÃO DE AREIA	1	m ²	1,00	1,00
34	PROTEÇÃO DE CIMENTO	1	m ²	1,00	1,00
35	PROTEÇÃO DE AREIA	1	m ²	1,00	1,00
36	PROTEÇÃO DE CIMENTO	1	m ²	1,00	1,00
37	PROTEÇÃO DE AREIA	1	m ²	1,00	1,00
38	PROTEÇÃO DE CIMENTO	1	m ²	1,00	1,00
39	PROTEÇÃO DE AREIA	1	m ²	1,00	1,00
40	PROTEÇÃO DE CIMENTO	1	m ²	1,00	1,00
41	PROTEÇÃO DE AREIA	1	m ²	1,00	1,00
42	PROTEÇÃO DE CIMENTO	1	m ²	1,00	1,00
43	PROTEÇÃO DE AREIA	1	m ²	1,00	1,00
44	PROTEÇÃO DE CIMENTO	1	m ²	1,00	1,00
45	PROTEÇÃO DE AREIA	1	m ²	1,00	1,00
46	PROTEÇÃO DE CIMENTO	1	m ²	1,00	1,00
47	PROTEÇÃO DE AREIA	1	m ²	1,00	1,00
48	PROTEÇÃO DE CIMENTO	1	m ²	1,00	1,00
49	PROTEÇÃO DE AREIA	1	m ²	1,00	1,00
50	PROTEÇÃO DE CIMENTO	1	m ²	1,00	1,00
51	PROTEÇÃO DE AREIA	1	m ²	1,00	1,00
52	PROTEÇÃO DE CIMENTO	1	m ²	1,00	1,00
53	PROTEÇÃO DE AREIA	1	m ²	1,00	1,00
54	PROTEÇÃO DE CIMENTO	1	m ²	1,00	1,00
55	PROTEÇÃO DE AREIA	1	m ²	1,00	1,00
56	PROTEÇÃO DE CIMENTO	1	m ²	1,00	1,00
57	PROTEÇÃO DE AREIA	1	m ²	1,00	1,00
58	PROTEÇÃO DE CIMENTO	1	m ²	1,00	1,00
59	PROTEÇÃO DE AREIA	1	m ²	1,00	1,00
60	PROTEÇÃO DE CIMENTO	1	m ²	1,00	1,00
61	PROTEÇÃO DE AREIA	1	m ²	1,00	1,00
62	PROTEÇÃO DE CIMENTO	1	m ²	1,00	1,00
63	PROTEÇÃO DE AREIA	1	m ²	1,00	1,00
64	PROTEÇÃO DE CIMENTO	1	m ²	1,00	1,00
65	PROTEÇÃO DE AREIA	1	m ²	1,00	1,00
66	PROTEÇÃO DE CIMENTO	1	m ²	1,00	1,00
67	PROTEÇÃO DE AREIA	1	m ²	1,00	1,00
68	PROTEÇÃO DE CIMENTO	1	m ²	1,00	1,00
69	PROTEÇÃO DE AREIA	1	m ²	1,00	1,00
70	PROTEÇÃO DE CIMENTO	1	m ²	1,00	1,00
71	PROTEÇÃO DE AREIA	1	m ²	1,00	1,00
72	PROTEÇÃO DE CIMENTO	1	m ²	1,00	1,00
73	PROTEÇÃO DE AREIA	1	m ²	1,00	1,00
74	PROTEÇÃO DE CIMENTO	1	m ²	1,00	1,00
75	PROTEÇÃO DE AREIA	1	m ²	1,00	1,00
76	PROTEÇÃO DE CIMENTO	1	m ²	1,00	1,00
77	PROTEÇÃO DE AREIA	1	m ²	1,00	1,00
78	PROTEÇÃO DE CIMENTO	1	m ²	1,00	1,00
79	PROTEÇÃO DE AREIA	1	m ²	1,00	1,00
80	PROTEÇÃO DE CIMENTO	1	m ²	1,00	1,00
81	PROTEÇÃO DE AREIA	1	m ²	1,00	1,00
82	PROTEÇÃO DE CIMENTO	1	m ²	1,00	1,00
83	PROTEÇÃO DE AREIA	1	m ²	1,00	1,00
84	PROTEÇÃO DE CIMENTO	1	m ²	1,00	1,00
85	PROTEÇÃO DE AREIA	1	m ²	1,00	1,00
86	PROTEÇÃO DE CIMENTO	1	m ²	1,00	1,00
87	PROTEÇÃO DE AREIA	1	m ²	1,00	1,00
88	PROTEÇÃO DE CIMENTO	1	m ²	1,00	1,00
89	PROTEÇÃO DE AREIA	1	m ²	1,00	1,00
90	PROTEÇÃO DE CIMENTO	1	m ²	1,00	1,00
91	PROTEÇÃO DE AREIA	1	m ²	1,00	1,00
92	PROTEÇÃO DE CIMENTO	1	m ²	1,00	1,00
93	PROTEÇÃO DE AREIA	1	m ²	1,00	1,00
94	PROTEÇÃO DE CIMENTO	1	m ²	1,00	1,00
95	PROTEÇÃO DE AREIA	1	m ²	1,00	1,00
96	PROTEÇÃO DE CIMENTO	1	m ²	1,00	1,00
97	PROTEÇÃO DE AREIA	1	m ²	1,00	1,00
98	PROTEÇÃO DE CIMENTO	1	m ²	1,00	1,00
99	PROTEÇÃO DE AREIA	1	m ²	1,00	1,00
100	PROTEÇÃO DE CIMENTO	1	m ²	1,00	1,00

LEGENDA

SÍMBOLO	DESCRIÇÃO
[Símbolo]	LAJE DE CONCRETO
[Símbolo]	ISOLAMENTO TÉRMICO
[Símbolo]	MEMBRANA DE PROTEÇÃO
[Símbolo]	PROTEÇÃO DE CIMENTO
[Símbolo]	PROTEÇÃO DE AREIA



2) DETALHE

PROJETO PADRÃO - FINE

PROGRAMA PROINFANCIA - PROJETO TIPO 1

PLANTA DE COBERTURA

ARQ

PROCESSO DE LICITAÇÃO - 370

NOTA

- 1. APROVAÇÃO DO PROJETO DEVE SER PREVIAMENTE EMITIDA PELA COMISSÃO DE LICITAÇÃO E CONTRATOS.
- 2. O PROJETO DEVE SER EXECUTADO DE ACORDO COM O PROJETO DE LICITAÇÃO E CONTRATOS.
- 3. O PROJETO DEVE SER EXECUTADO DE ACORDO COM O PROJETO DE LICITAÇÃO E CONTRATOS.
- 4. O PROJETO DEVE SER EXECUTADO DE ACORDO COM O PROJETO DE LICITAÇÃO E CONTRATOS.
- 5. O PROJETO DEVE SER EXECUTADO DE ACORDO COM O PROJETO DE LICITAÇÃO E CONTRATOS.
- 6. O PROJETO DEVE SER EXECUTADO DE ACORDO COM O PROJETO DE LICITAÇÃO E CONTRATOS.
- 7. O PROJETO DEVE SER EXECUTADO DE ACORDO COM O PROJETO DE LICITAÇÃO E CONTRATOS.
- 8. O PROJETO DEVE SER EXECUTADO DE ACORDO COM O PROJETO DE LICITAÇÃO E CONTRATOS.
- 9. O PROJETO DEVE SER EXECUTADO DE ACORDO COM O PROJETO DE LICITAÇÃO E CONTRATOS.
- 10. O PROJETO DEVE SER EXECUTADO DE ACORDO COM O PROJETO DE LICITAÇÃO E CONTRATOS.

LEGIENDA	DESCRIÇÃO	REPRESENTAÇÃO	REPRESENTAÇÃO
1	REDECAÇÃO DA PAREDE E COLUNA		REDECAÇÃO DE BARRAS
2	REDECAÇÃO DE CORTES		REDECAÇÃO DE BARRAS
3	REDECAÇÃO DE PORTAS		REDECAÇÃO DE BARRAS
4	REDECAÇÃO DE PORTAS E JANELAS		REDECAÇÃO DE BARRAS
5	REDECAÇÃO DE PORTAS E JANELAS		REDECAÇÃO DE BARRAS

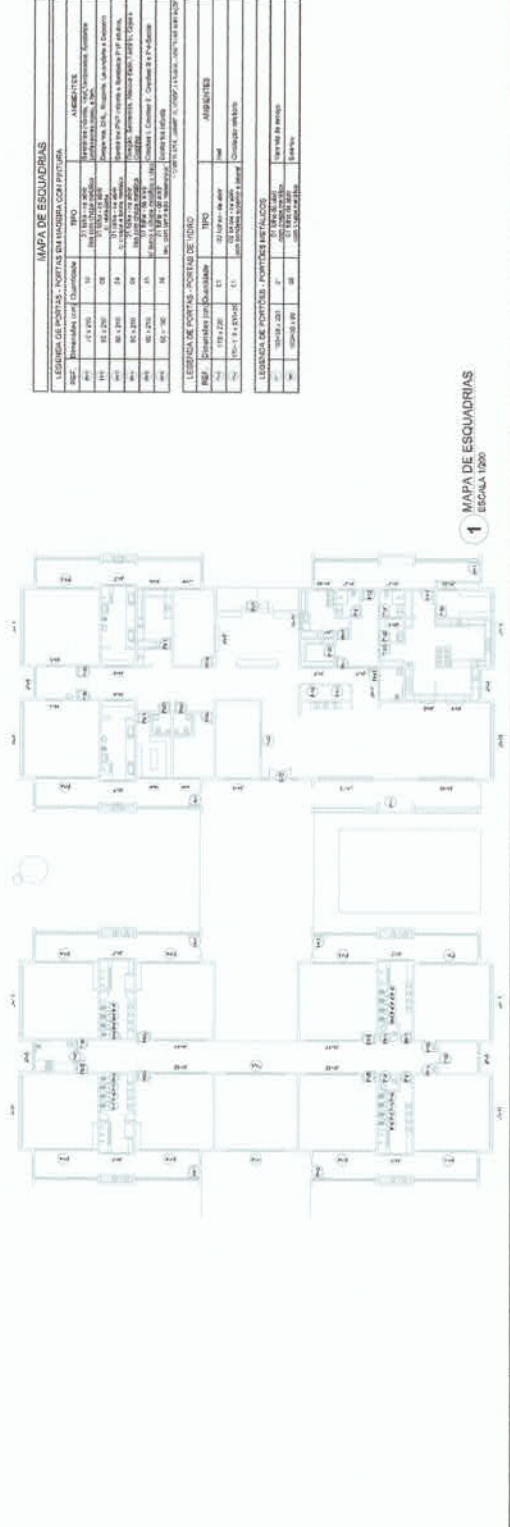
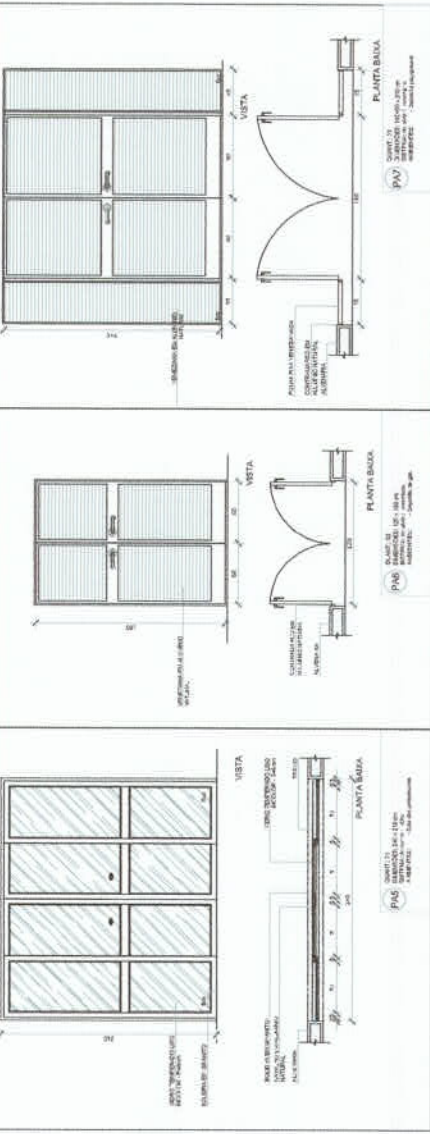
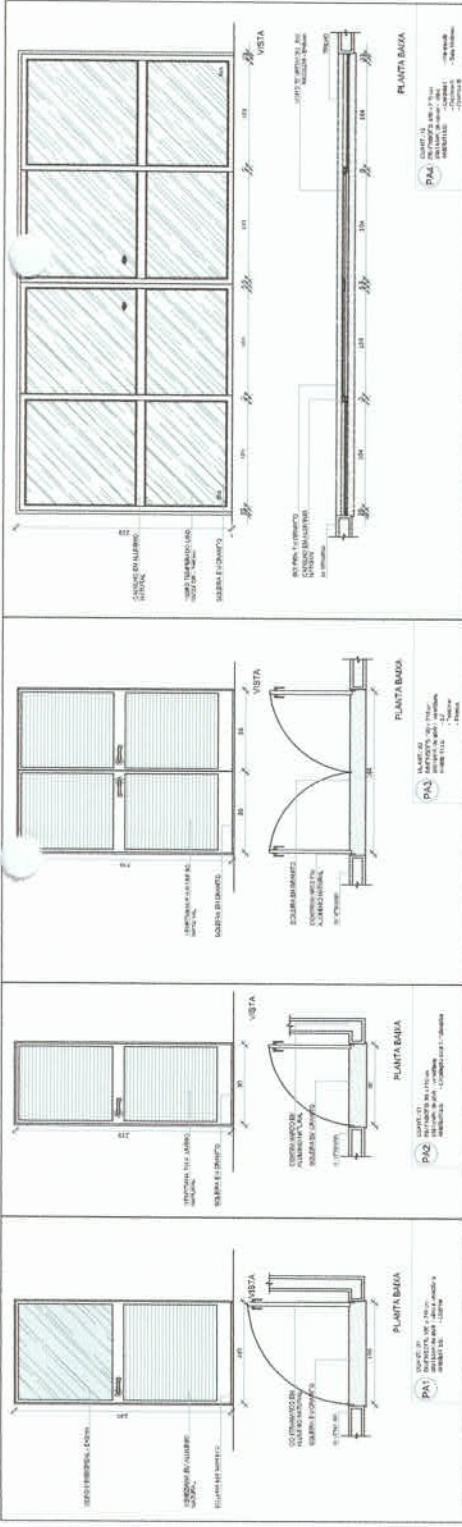

FUNDO FEDERAL DO BRASIL
Ministério da Educação
PROJETO PADRÃO - FNDE

PROPRIETÁRIO: _____
 ENDEREÇO: _____
 MUNICÍPIO: _____
 PROPRIETÁRIO: _____
 RESP. TÉCNICO: _____
 AUTOR DO PROJETO: _____
 DATA: _____

COMISSÃO DE LICITAÇÃO
PROGRAMA PROINFÂNCIA - PROJETO TIPO 1
PORTAS
DETALHAMENTO DE ESQUADRIAS

ARQ
 13/35



NOTAS:

- 1- VERificar as condições de implantação do projeto no terreno.
- 2- OBRAS DE INFRAESTRUTURA DE SANEAMENTO BÁSICO DEVIDO ÀS CONDIÇÕES DE CONTAMINAÇÃO DO SOLO E DO AEROSO.
- 3- OBRAS DE INFRAESTRUTURA DE SANEAMENTO BÁSICO DEVIDO ÀS CONDIÇÕES DE CONTAMINAÇÃO DO SOLO E DO AEROSO.
- 4- OBRAS DE INFRAESTRUTURA DE SANEAMENTO BÁSICO DEVIDO ÀS CONDIÇÕES DE CONTAMINAÇÃO DO SOLO E DO AEROSO.
- 5- OBRAS DE INFRAESTRUTURA DE SANEAMENTO BÁSICO DEVIDO ÀS CONDIÇÕES DE CONTAMINAÇÃO DO SOLO E DO AEROSO.
- 6- OBRAS DE INFRAESTRUTURA DE SANEAMENTO BÁSICO DEVIDO ÀS CONDIÇÕES DE CONTAMINAÇÃO DO SOLO E DO AEROSO.

LEGENDA:

ABRIL	REDAÇÃO	REDAÇÃO	REDAÇÃO
MAIO	REDAÇÃO	REDAÇÃO	REDAÇÃO
JUNHO	REDAÇÃO	REDAÇÃO	REDAÇÃO
JULHO	REDAÇÃO	REDAÇÃO	REDAÇÃO
AUGUSTO	REDAÇÃO	REDAÇÃO	REDAÇÃO
SETEMBRO	REDAÇÃO	REDAÇÃO	REDAÇÃO
OCTUBRO	REDAÇÃO	REDAÇÃO	REDAÇÃO
NOVEMBRO	REDAÇÃO	REDAÇÃO	REDAÇÃO
DEZEMBRO	REDAÇÃO	REDAÇÃO	REDAÇÃO

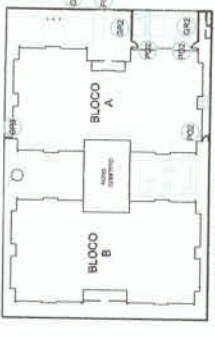

CROQUI DE REFERÊNCIA

PROJETO PADRÃO - FNDE

PROPRIETÁRIO: FUND. NACIONAL DE DESENVOLVIMENTO EDUCACIONAL - FNDE

RESP. TÉCNICO: [Nome]

DATA: [Data]



PROGRAMA PROINFANCIAS - PROJETO TIPO 1

PROJETO DE ARQUITETURA

ESTAB. DE ENSINO: [Nome]

GRUPO DE PORTÕES

ARQ

17/35

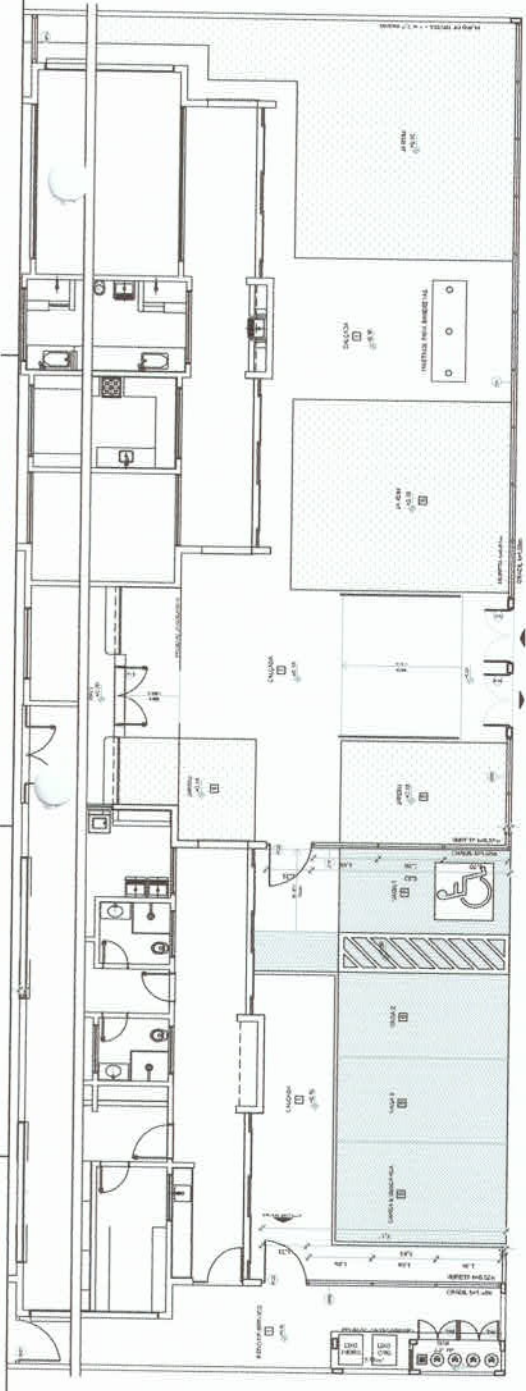

1 PLANTA BAIXA - PORTÕES E FECHAMENTOS

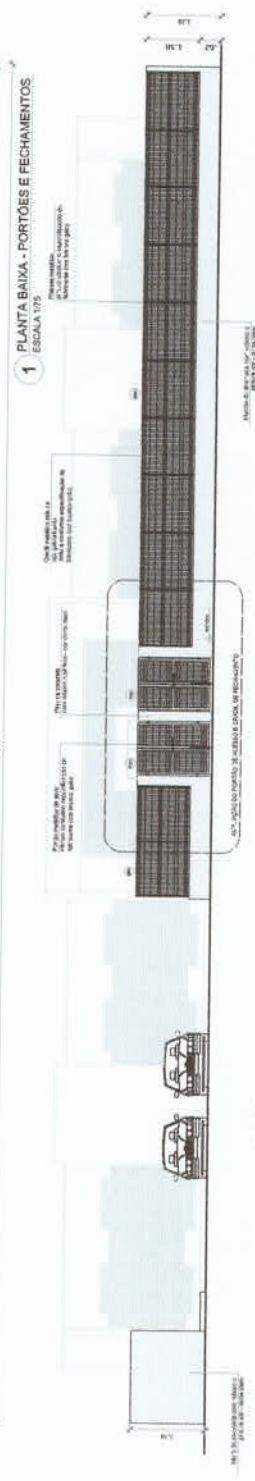

2 VISTA - PORTÕES E FECHAMENTOS

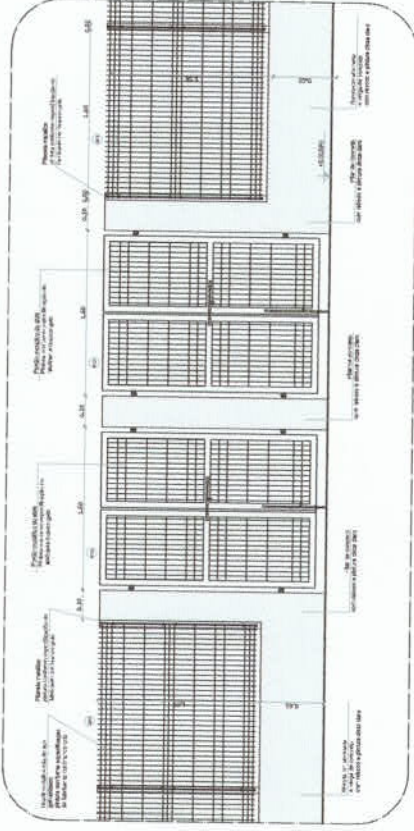

6 AMPLIAÇÃO - PORTÃO DE ACESSO E GRADIL DE FECHAMENTO FRONTAL

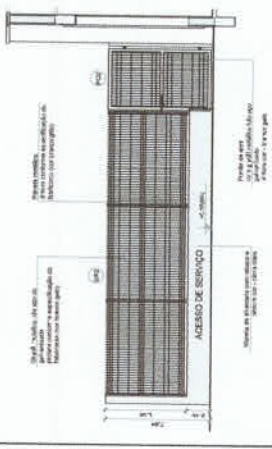

3 PORTÃO E GRADIL LATERAL ESTACIONAMENTO

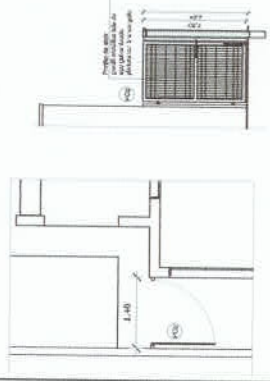

4 PORTÃO LATERAL SERVIÇO

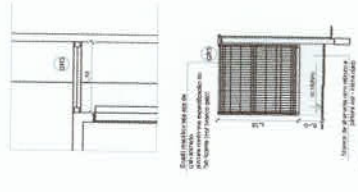

5 FECHAMENTO LATERAL

LEGENDA DE PORTÕES - PORTÕES METÁLICOS

REF.	Dimensões (cm)	Quantidade	TIPO	AMBIENTES
P01	150 x 210	02	02 folhas - de abrir	Acesso principal
P02	120 x 200	03	01 folha - de abrir	Pátio de serviço