



RELATÓRIO ANALÍTICO - COMPOSIÇÕES DE CUSTOS

OBRA: CONSTRUÇÃO DE INFRAESTRUTURA NO POLO DE LAZER TURÍSTICO ELIEZER ARRUDA NO MUNICÍPIO DE GRANJA/CE
 LOCAL: SEDE DO MUNICÍPIO DE GRANJA
 CLIENTE: PREFEITURA MUNICIPAL DE GRANJA

DATA : 25/11/2024

BDI : 20,73%

FONTE	VERSÃO	HORA	MES
SEINFRA	028 SEM DESONERAÇÃO	114,15%	71,31%
SICRO NOVO	2024/07	-	-
SINAPI	2024/10 SEM DESONERAÇÃO	115,02%	70,88%
Composições Próprias	PRÓPRIA	0,00%	0,00%

TOTAL Serviço: R\$ 28.716,3

VALOR SEM ENCARGOS:	R\$ 946,79
VALOR ENCARGOS*:	INCLUSO
VALOR COM ENCARGOS:	R\$ 1.096,95
VALOR COM BDI:	R\$ 1.324,35

7.11. 100619 POSTE DECORATIVO PARA JARDIM EM AÇO TUBULAR, H = *2,5* M, SEM LUMINÁRIA - FORNECIMENTO E INSTALAÇÃO. AF_11/2019 (UN)

Material	FONTE	UNID	COEFICIENTE	PREÇO UNITÁRIO	TOTAL	
00000863	CABO DE COBRE NU 35 MM2 MEIO-DURO	SINAPI	M	2,00000000	R\$ 36,41	R\$ 72,82
00011975	CHUMBADOR DE AÇO ZINCADO, DIAMETRO 5/8", COMPRIMENTO 6", COM PORCA	SINAPI	UN	4,00000000	R\$ 27,58	R\$ 110,32
00012388	POSTE DECORATIVO PARA JARDIM EM AÇO TUBULAR, SEM LUMINÁRIA, H = *2,5* M	SINAPI	UN	1,00000000	R\$ 270,31	R\$ 270,31
TOTAL Material:					R\$ 453,45	

Mão de Obra com Encargos Complementares	FONTE	UNID	COEFICIENTE	PREÇO UNITÁRIO	TOTAL	
88247	AUXILIAR DE ELETRICISTA COM ENCARGOS COMPLEMENTARES	SINAPI	H	1,05800000	R\$ 23,65	R\$ 25,02
88264	ELETRICISTA COM ENCARGOS COMPLEMENTARES	SINAPI	H	3,43700000	R\$ 29,25	R\$ 100,53
TOTAL Mão de Obra com Encargos Complementares:					R\$ 125,55	

VALOR SEM ENCARGOS:	R\$ 530,84
VALOR ENCARGOS*:	INCLUSO
VALOR COM ENCARGOS:	R\$ 579,00
VALOR COM BDI:	R\$ 699,03

7.12. 101658 LUMINÁRIA DE LED PARA ILUMINAÇÃO PÚBLICA, DE 138 W ATÉ 180 W - FORNECIMENTO E INSTALAÇÃO. AF_08/2020 (UN)

Equipamento Custo Horário	FONTE	UNID	COEFICIENTE	PREÇO UNITÁRIO	TOTAL	
5928	GUINDAUTO HIDRÁULICO, CAPACIDADE MÁXIMA DE CARGA 6200 KG, MOMENTO MÁXIMO DE CARGA 11,7 TM, ALCANCE MÁXIMO HORIZONTAL 9,70 M, INCLUSIVE CAMINHÃO TOCO PBT 16.000 KG, POTÊNCIA DE 189 CV - CHP DIURNO. AF_06/2014	SINAPI	CHP	0,23880000	R\$ 289,07	R\$ 69,02
TOTAL Equipamento Custo Horário:					R\$ 69,02	

Material	FONTE	UNID	COEFICIENTE	PREÇO UNITÁRIO	TOTAL	
00021127	FITA ISOLANTE ADESIVA ANTICHAMA, USO ATE 750 V, EM ROLO DE 19 MM X 5 M	SINAPI	UN	0,01400000	R\$ 3,69	R\$ 0,05
00042247	LUMINARIA DE LED PARA ILUMINACAO PUBLICA, DE 138 W ATE 180 W, INVOLUCRO EM ALUMINIO OU AÇO INOX	SINAPI	UN	1,00000000	R\$ 463,04	R\$ 463,04
TOTAL Material:					R\$ 463,09	

Mão de Obra com Encargos Complementares	FONTE	UNID	COEFICIENTE	PREÇO UNITÁRIO	TOTAL	
88247	AUXILIAR DE ELETRICISTA COM ENCARGOS COMPLEMENTARES	SINAPI	H	0,23810000	R\$ 23,65	R\$ 5,63
88264	ELETRICISTA COM ENCARGOS COMPLEMENTARES	SINAPI	H	0,23810000	R\$ 29,25	R\$ 6,96
TOTAL Mão de Obra com Encargos Complementares:					R\$ 12,59	

VALOR SEM ENCARGOS:	R\$ 536,47
VALOR ENCARGOS*:	INCLUSO
VALOR COM ENCARGOS:	R\$ 544,70



RELATÓRIO ANALÍTICO - COMPOSIÇÕES DE CUSTOS

OBRA:	CONSTRUÇÃO DE INFRAESTRUTURA NO POLO DE LAZER TURÍSTICO ELIEZER ARRUDA NO MUNICÍPIO DE GRANJA/CE
LOCAL:	SEDE DO MUNICÍPIO DE GRANJA
CLIENTE:	PREFEITURA MUNICIPAL DE GRANJA

DATA : 25/11/2024

FORTE	VERSÃO	BDI : 20,13%	HORA	MESES
SEINFRA	028 SEM DESONERAÇÃO	114,15%	71,31%	
SICRO NOVO	2024/07			
SINAPI	2024/10 SEM DESONERAÇÃO	115,00%	71,66%	
Composições Próprias	PRÓPRIA	0,00%	0,00%	

VALOR COM BDI:

R\$ 657,62

7.13. 101636 BRAÇO PARA ILUMINAÇÃO PÚBLICA, EM TUBO DE AÇO GALVANIZADO, COMPRIMENTO DE 1,50 M, PARA FIXAÇÃO EM POSTE DE CONCRETO - FORNECIMENTO E INSTALAÇÃO. AF_08/2020 (UN)

Equipamento Custo Horário	FORTE	UNID	COEFICIENTE	PREÇO UNITÁRIO	TOTAL
5928 GUINDAUTO HIDRÁULICO, CAPACIDADE MÁXIMA DE CARGA 6200 KG, MOMENTO MÁXIMO DE CARGA 11,7 TM, ALCANCE MÁXIMO HORIZONTAL 9,70 M, INCLUSIVE CAMINHÃO TOCO PBT 16.000 KG, POTÊNCIA DE 189 CV - CHP DIURNO. AF_06/2014	SINAPI	CHP	0,23880000	R\$ 289,07	R\$ 69,02

TOTAL Equipamento Custo Horário:

R\$ 69,02

Material	FORTE	UNID	COEFICIENTE	PREÇO UNITÁRIO	TOTAL
00002512 BRACO P/ LUMINARIA PUBLICA 1 X 1,50M ROMAGNOLE OU EQUIV	SINAPI	UN	1,00000000	R\$ 39,00	R\$ 39,00
00001022 CABO DE COBRE, FLEXIVEL, CLASSE 4 OU 5, ISOLACAO EM PVC/A, ANTICHAMA BWF-B, COBERTURA PVC-ST1, ANTICHAMA BWF-B, 1 CONDUTOR, 0,6/1 KV, SECAO NOMINAL 2,5 MM2	SINAPI	M	5,00000000	R\$ 2,61	R\$ 13,05

TOTAL Material:

R\$ 52,05

Mão de Obra com Encargos Complementares	FORTE	UNID	COEFICIENTE	PREÇO UNITÁRIO	TOTAL
88247 AUXILIAR DE ELETRICISTA COM ENCARGOS COMPLEMENTARES	SINAPI	H	0,67300000	R\$ 23,65	R\$ 15,91
88264 ELETRICISTA COM ENCARGOS COMPLEMENTARES	SINAPI	H	0,67300000	R\$ 29,25	R\$ 19,68

TOTAL Mão de Obra com Encargos Complementares:

R\$ 35,59

VALOR SEM ENCARGOS:

R\$ 139,80

VALOR ENCARGOS*:

INCLUSO

VALOR COM ENCARGOS:

R\$ 156,66

VALOR COM BDI:

R\$ 189,14

7.14. C4804 LUMINÁRIA DE EMBUTIR/SOBREPOR RETANGULAR CORPO EM CHAPA DE AÇO, PINTURA EPÓXI BRANCA COM REFLETOR EM ALUMÍNIO ESPELHO, PARA 2 LED'S TUBULAR T5 DE 10W, TONALIDADE 5000K, COR BRANCA, GRAU DE PROTEÇÃO IP20 E 1 LED DRIVER - COMPLETA (UN)

Material	FORTE	UNID	COEFICIENTE	PREÇO UNITÁRIO	TOTAL
19119 LUMINÁRIA DE EMBUTIR/SOBREPOR RETANGULAR CORPO EM CHAPA DE AÇO, PINTURA EPÓXI BRANCA COM REFLETOR EM ALUMÍNIO ESPELHO, PARA 2 LED'S TUBULAR T5 DE 10W, TONALIDADE 5000K, COR BRANCA, GRAU DE PROTEÇÃO IP20 E 1 LED DRIVER - COMPLETA	SEINFRA	UN	1,00000000	R\$ 435,0000	R\$ 435,0000

TOTAL Material:

R\$ 435,0000

Mão de Obra	FORTE	UNID	COEFICIENTE	PREÇO UNITÁRIO	TOTAL
10042 AJUDANTE DE ELETRICISTA	SEINFRA	H	1,50000000	R\$ 21,1000	R\$ 31,6500
12312 ELETRICISTA	SEINFRA	H	1,50000000	R\$ 26,8500	R\$ 40,2750

TOTAL Mão de Obra:

R\$ 71,9250

VALOR SEM ENCARGOS:

R\$ 458,70

VALOR ENCARGOS*:

INCLUSO

VALOR COM ENCARGOS:

R\$ 506,93

VALOR COM BDI:

R\$ 612,02

7.15. C3579 QUADRO DE MEDIÇÃO PADRÃO COELCE - PADRÃO POPULAR (UN)

		RELATÓRIO ANALÍTICO - COMPOSIÇÕES DE CUSTOS			
		OBRA:	CONSTRUÇÃO DE INFRAESTRUTURA NO POLO DE LAZER TURÍSTICO ELIEZER ARRUDA NO MUNICÍPIO DE GRANJA/CE	DATA :	25/11/2024
LOCAL:	SEDE DO MUNICÍPIO DE GRANJA	FORTE	VERSÃO	BDI: 20,73%	
CLIENTE:	PREFEITURA MUNICIPAL DE GRANJA	SEINFRA	028 SEM DESONERAÇÃO	HORA	MES
		SICRO NOVO	2024/07	14,15%	71,31%
		SINAPI	2024/10 SEM DESONERAÇÃO	115,02%	7,66%
		Composições Próprias	PRÓPRIA	0,00%	100%



Material	FORTE	UNID	COEFICIENTE	PREÇO UNITÁRIO	TOTAL
I6129	QUADRO MEDIÇÃO PADRÃO COELCE (PADRÃO MUTIRÃO)	SEINFRA	UN	1,00000000	R\$ 63,0100
TOTAL Material:					R\$ 63,0100

Mão de Obra	FORTE	UNID	COEFICIENTE	PREÇO UNITÁRIO	TOTAL
I0042	AJUDANTE DE ELETRICISTA	SEINFRA	H	1,00000000	R\$ 21,1000
I2312	ELETRICISTA	SEINFRA	H	1,00000000	R\$ 26,8500
TOTAL Mão de Obra:					R\$ 47,9500

VALOR SEM ENCARGOS:	R\$ 78,81
VALOR ENCARGOS*:	INCLUSO
VALOR COM ENCARGOS:	R\$ 110,96
VALOR COM BDI:	R\$ 133,96

7.16. 91864 ELETRODUTO RÍGIDO ROSCÁVEL, PVC, DN 32 MM (1"), PARA CIRCUITOS TERMINAIS, INSTALADO EM FORRO - FORNECIMENTO E INSTALAÇÃO. AF_03/2023 (M)

Material	FORTE	UNID	COEFICIENTE	PREÇO UNITÁRIO	TOTAL
00002685	ELETRODUTO DE PVC RIGIDO ROSCAVEL DE 1", SEM LUVA	SINAPI	M	1,01700000	R\$ 8,11
TOTAL Material:					R\$ 8,24

Mão de Obra com Encargos Complementares	FORTE	UNID	COEFICIENTE	PREÇO UNITÁRIO	TOTAL
88247	AUXILIAR DE ELETRICISTA COM ENCARGOS COMPLEMENTARES	SINAPI	H	0,13900000	R\$ 23,65
88264	ELETRICISTA COM ENCARGOS COMPLEMENTARES	SINAPI	H	0,13900000	R\$ 29,25
TOTAL Mão de Obra com Encargos Complementares:					R\$ 7,34

VALOR SEM ENCARGOS:	R\$ 12,82
VALOR ENCARGOS*:	INCLUSO
VALOR COM ENCARGOS:	R\$ 15,58
VALOR COM BDI:	R\$ 18,81

7.17. #CG011 CABO DE ALUMÍNIO MULTIPLEX XLPE 06/1KV 3X1X16+16MM2 (M)

Material	FORTE	UNID	COEFICIENTE	PREÇO UNITÁRIO	TOTAL
I8853	CABO DE ALUMÍNIO MULTIPLEX XLPE 06/1KV 3X1X16+16MM2	SEINFRA	M	1,00000000	R\$ 8,03
TOTAL Material:					R\$ 8,03

Mão de Obra com Encargos Complementares	FORTE	UNID	COEFICIENTE	PREÇO UNITÁRIO	TOTAL
88247	AUXILIAR DE ELETRICISTA COM ENCARGOS COMPLEMENTARES	SINAPI	H	0,21000000	R\$ 23,65
88264	ELETRICISTA COM ENCARGOS COMPLEMENTARES	SINAPI	H	0,21000000	R\$ 29,25
TOTAL Mão de Obra com Encargos Complementares:					R\$ 11,11

VALOR SEM ENCARGOS:	R\$ 14,97
VALOR ENCARGOS*:	INCLUSO
VALOR COM ENCARGOS:	R\$ 19,14
VALOR COM BDI:	R\$ 23,11

7.18. #CG020 CABO CORDPLAST (CABO PP) 3 x 4,00 mm² (M)



RELATÓRIO ANALÍTICO - COMPOSIÇÕES DE CUSTOS

OBRA: CONSTRUÇÃO DE INFRAESTRUTURA NO POLO DE LAZER TURÍSTICO ELIEZER ARRUDA NO MUNICÍPIO DE GRANJA/CE
 LOCAL: SEDE DO MUNICÍPIO DE GRANJA
 CLIENTE: PREFEITURA MUNICIPAL DE GRANJA

DATA : 25/11/2024 BDI : 20,73%
 FONTE VERSÃO HORA MES
 SEINFRA 028 SEM DESONERAÇÃO 114,15% 71,31%
 SICRO NOVO 2024/07
 SINAPI 2024/10 SEM DESONERAÇÃO 115,02% 7,66%
 Composições Próprias PROPRIA 0,00% 8,00%



Material	FONTE	UNID	COEFICIENTE	PREÇO UNITÁRIO	TOTAL
INS-ORSE Cabo de cobre PP Cordplast 3 x 4,0 mm2	Composições	m	1,00000000	R\$ 11,04	R\$ 11,04
TOTAL Material:					R\$ 11,04

Mão de Obra com Encargos Complementares	FONTE	UNID	COEFICIENTE	PREÇO UNITÁRIO	TOTAL
88247 AUXILIAR DE ELETRICISTA COM ENCARGOS COMPLEMENTARES	SINAPI	H	0,11000000	R\$ 23,65	R\$ 2,60
88264 ELETRICISTA COM ENCARGOS COMPLEMENTARES	SINAPI	H	0,11000000	R\$ 29,25	R\$ 3,22
TOTAL Mão de Obra com Encargos Complementares:					R\$ 5,82

VALOR SEM ENCARGOS:	R\$ 14,68
VALOR ENCARGOS*:	INCLUSO
VALOR COM ENCARGOS:	R\$ 16,86
VALOR COM BDI:	R\$ 20,36

7.19. C1098 DISJUNTOR MONOPOLAR EM QUADRO DE DISTRIBUIÇÃO 32A (UN)

Material	FONTE	UNID	COEFICIENTE	PREÇO UNITÁRIO	TOTAL
I0986 DISJUNTOR MONOPOLAR 32A	SEINFRA	UN	1,00000000	R\$ 18,6000	R\$ 18,6000
TOTAL Material:					R\$ 18,6000

Mão de Obra	FONTE	UNID	COEFICIENTE	PREÇO UNITÁRIO	TOTAL
I0042 AJUDANTE DE ELETRICISTA	SEINFRA	H	0,30000000	R\$ 21,1000	R\$ 6,3300
I2312 ELETRICISTA	SEINFRA	H	0,30000000	R\$ 26,8500	R\$ 8,0550
TOTAL Mão de Obra:					R\$ 14,3850

VALOR SEM ENCARGOS:	R\$ 23,34
VALOR ENCARGOS*:	INCLUSO
VALOR COM ENCARGOS:	R\$ 32,98
VALOR COM BDI:	R\$ 39,82

7.20. C1093 DISJUNTOR MONOPOLAR EM QUADRO DE DISTRIBUIÇÃO 16A (UN)

Material	FONTE	UNID	COEFICIENTE	PREÇO UNITÁRIO	TOTAL
I0981 DISJUNTOR MONOPOLAR 16A	SEINFRA	UN	1,00000000	R\$ 11,0900	R\$ 11,0900
TOTAL Material:					R\$ 11,0900

Mão de Obra	FONTE	UNID	COEFICIENTE	PREÇO UNITÁRIO	TOTAL
I0042 AJUDANTE DE ELETRICISTA	SEINFRA	H	0,30000000	R\$ 21,1000	R\$ 6,3300
I2312 ELETRICISTA	SEINFRA	H	0,30000000	R\$ 26,8500	R\$ 8,0550
TOTAL Mão de Obra:					R\$ 14,3850

VALOR SEM ENCARGOS:	R\$ 15,83
VALOR ENCARGOS*:	INCLUSO
VALOR COM ENCARGOS:	R\$ 25,47
VALOR COM BDI:	R\$ 30,75

7.21. C1095 DISJUNTOR MONOPOLAR EM QUADRO DE DISTRIBUIÇÃO 20A (UN)

Material	FONTE	UNID	COEFICIENTE	PREÇO UNITÁRIO	TOTAL
----------	-------	------	-------------	----------------	-------



RELATÓRIO ANALÍTICO - COMPOSIÇÕES DE CUSTOS

OBRA: CONSTRUÇÃO DE INFRAESTRUTURA NO POLO DE LAZER TURÍSTICO ELIEZER ARRUDA NO MUNICÍPIO DE GRANJA/CE
 LOCAL: SEDE DO MUNICÍPIO DE GRANJA
 CLIENTE: PREFEITURA MUNICIPAL DE GRANJA

DATA : 25/11/2024

BDI: 28,73%

FONTE	VERSÃO	HORA	MES
SEINFRA	028 SEM DESONERAÇÃO	14,15%	71,31%
SICRO NOVO	2024/07	-	-
SINAPI	2024/10 SEM DESONERAÇÃO	115,02%	71,31%
Composições Próprias	PRÓPRIA	0,00%	0,00%

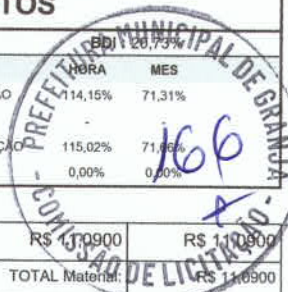

I0983	DISJUNTOR MONOPOLAR 20A	SEINFRA	UN	1,00000000	R\$ 11,0900	R\$ 11,0900
					TOTAL Material: R\$ 11,0900	

Mão de Obra	FONTE	UNID	COEFICIENTE	PREÇO UNITÁRIO	TOTAL	
I0042	AJUDANTE DE ELETRICISTA	SEINFRA	H	0,30000000	R\$ 21,1000	R\$ 6,3300
I2312	ELETRICISTA	SEINFRA	H	0,30000000	R\$ 26,8500	R\$ 8,0550
					TOTAL Mão de Obra: R\$ 14,3850	

VALOR SEM ENCARGOS:	R\$ 15,83
VALOR ENCARGOS*:	INCLUSO
VALOR COM ENCARGOS:	R\$ 25,47
VALOR COM BDI:	R\$ 30,75

7.22. C4933 HASTE DE ATERRAMENTO COPPERWELD 5/8" X 2.40M (UN)

Material	FONTE	UNID	COEFICIENTE	PREÇO UNITÁRIO	TOTAL	
I2352	HASTE DE ATERRAMENTO COPERWELD 5/8" x 2.40M	SEINFRA	UN	1,00000000	R\$ 53,2800	R\$ 53,2800
					TOTAL Material: R\$ 53,2800	

Mão de Obra	FONTE	UNID	COEFICIENTE	PREÇO UNITÁRIO	TOTAL	
I0042	AJUDANTE DE ELETRICISTA	SEINFRA	H	2,40000000	R\$ 21,1000	R\$ 50,6400
I2312	ELETRICISTA	SEINFRA	H	1,20000000	R\$ 26,8500	R\$ 32,2200
					TOTAL Mão de Obra: R\$ 82,8600	

VALOR SEM ENCARGOS:	R\$ 80,31
VALOR ENCARGOS*:	INCLUSO
VALOR COM ENCARGOS:	R\$ 136,14
VALOR COM BDI:	R\$ 164,36

7.23. C0630 CAIXA DE PASSAGEM COM TAMPA PARAFUSADA 500X500X150mm (UN)

Material	FONTE	UNID	COEFICIENTE	PREÇO UNITÁRIO	TOTAL	
I0432	CAIXA PASSAG. CHAPA C/TAMPA PARAF. 500X500X150MM	SEINFRA	UN	1,00000000	R\$ 136,2900	R\$ 136,2900
					TOTAL Material: R\$ 136,2900	

Mão de Obra	FONTE	UNID	COEFICIENTE	PREÇO UNITÁRIO	TOTAL	
I0042	AJUDANTE DE ELETRICISTA	SEINFRA	H	2,00000000	R\$ 21,1000	R\$ 42,2000
I2312	ELETRICISTA	SEINFRA	H	2,00000000	R\$ 26,8500	R\$ 53,7000
					TOTAL Mão de Obra: R\$ 95,9000	

VALOR SEM ENCARGOS:	R\$ 167,88
VALOR ENCARGOS*:	INCLUSO
VALOR COM ENCARGOS:	R\$ 232,19
VALOR COM BDI:	R\$ 280,32

7.24. C1021 CURVA P/ELETRODUTO PVC ROSC. D= 32mm (1") (UN)

Material	FONTE	UNID	COEFICIENTE	PREÇO UNITÁRIO	TOTAL	
I0952	CURVA DE PVC RIGIDO PARA ELETRODUTO DE 1"	SEINFRA	UN	1,00000000	R\$ 4,1400	R\$ 4,1400



RELATÓRIO ANALÍTICO - COMPOSIÇÕES DE CUSTOS

OBRA: CONSTRUÇÃO DE INFRAESTRUTURA NO POLO DE LAZER TURÍSTICO ELIEZER ARRUDA NO MUNICÍPIO DE GRANJA/CE

LOCAL: SEDE DO MUNICÍPIO DE GRANJA

CLIENTE: PREFEITURA MUNICIPAL DE GRANJA

DATA : 25/11/2024 BDI : 20,73%

FONTE	VERSÃO	HORA	MES
SEINFRA	028 SEM DESONERAÇÃO	114,15%	71,31%
SICRO NOVO	2024/07		
SINAPI	2024/10 SEM DESONERAÇÃO	115,04%	71,88%
Composições Próprias	PRÓPRIA	0,00%	0,00%



TOTAL Material: R\$ 1.140,00

Mão de Obra	FONTE	UNID	COEFICIENTE	PREÇO UNITÁRIO	TOTAL	
I0042	AJUDANTE DE ELETRICISTA	SEINFRA	H	0,13000000	R\$ 21,1000	R\$ 2,7430
I2312	ELETRICISTA	SEINFRA	H	0,13000000	R\$ 26,8500	R\$ 3,4905

TOTAL Mão de Obra: R\$ 6,2335

VALOR SEM ENCARGOS:	R\$ 6,19
VALOR ENCARGOS*:	INCLUSO
VALOR COM ENCARGOS:	R\$ 10,37
VALOR COM BDI:	R\$ 12,52

7.25. 91871 ELETRODUTO RÍGIDO ROSCÁVEL, PVC, DN 25 MM (3/4"), PARA CIRCUITOS TERMINAIS (M)

Material	FONTE	UNID	COEFICIENTE	PREÇO UNITÁRIO	TOTAL	
00002674	ELETRODUTO DE PVC RIGIDO ROSCAVEL DE 3/4 ", SEM LUVA	SINAPI	M	1,01700000	R\$ 5,19	R\$ 5,27

TOTAL Material: R\$ 5,27

Mão de Obra com Encargos Complementares	FONTE	UNID	COEFICIENTE	PREÇO UNITÁRIO	TOTAL	
88247	AUXILIAR DE ELETRICISTA COM ENCARGOS COMPLEMENTARES	SINAPI	H	0,17700000	R\$ 23,65	R\$ 4,18
88264	ELETRICISTA COM ENCARGOS COMPLEMENTARES	SINAPI	H	0,17700000	R\$ 29,25	R\$ 5,17

TOTAL Mão de Obra com Encargos Complementares: R\$ 9,35

VALOR SEM ENCARGOS:	R\$ 11,11
VALOR ENCARGOS*:	INCLUSO
VALOR COM ENCARGOS:	R\$ 14,62
VALOR COM BDI:	R\$ 17,65

7.26. C1020 CURVA P/ELETRODUTO PVC ROSC. D= 25mm (3/4") (UN)

Material	FONTE	UNID	COEFICIENTE	PREÇO UNITÁRIO	TOTAL	
I0957	CURVA DE PVC RIGIDO PARA ELETRODUTO DE 3/4"	SEINFRA	UN	1,00000000	R\$ 2,7300	R\$ 2,7300

TOTAL Material: R\$ 2,7300

Mão de Obra	FONTE	UNID	COEFICIENTE	PREÇO UNITÁRIO	TOTAL	
I0042	AJUDANTE DE ELETRICISTA	SEINFRA	H	0,10000000	R\$ 21,1000	R\$ 2,1100
I2312	ELETRICISTA	SEINFRA	H	0,10000000	R\$ 26,8500	R\$ 2,6850

TOTAL Mão de Obra: R\$ 4,7950

VALOR SEM ENCARGOS:	R\$ 4,31
VALOR ENCARGOS*:	INCLUSO
VALOR COM ENCARGOS:	R\$ 7,53
VALOR COM BDI:	R\$ 9,09

7.27. 91916 CURVA 180 GRAUS PARA ELETRODUTO, PVC, ROSCÁVEL, DN 25 MM (3/4"), PARA CIRCUITOS TERMINAIS, INSTALADA EM PAREDE - FORNECIMENTO E INSTALAÇÃO. AF_03/2023 (UN)

Material	FONTE	UNID	COEFICIENTE	PREÇO UNITÁRIO	TOTAL	
00012034	CURVA 180 GRAUS, DE PVC RIGIDO ROSCAVEL, DE 3/4", PARA ELETRODUTO	SINAPI	UN	1,00000000	R\$ 4,06	R\$ 4,06



RELATÓRIO ANALÍTICO - COMPOSIÇÕES DE CUSTOS

OBRA: CONSTRUÇÃO DE INFRAESTRUTURA NO POLO DE LAZER TURÍSTICO ELIEZER ARRUDA NO MUNICÍPIO DE GRANJA/CE
 LOCAL: SEDE DO MUNICÍPIO DE GRANJA
 CLIENTE: PREFEITURA MUNICIPAL DE GRANJA

DATA : 25/11/2024

BOI: 20,73%

FONTE	VERSÃO	HORA	MES
SEINFRA	028 SEM DESONERAÇÃO	4,15%	71,31%
SICRO NOVO	2024/07		
SINAPI	2024/10 SEM DESONERAÇÃO	115,02%	7,66%
Composições Próprias	PRÓPRIA	0,00%	0,00%



TOTAL Material: R\$ 2,06

Mão de Obra com Encargos Complementares	FONTE	UNID	COEFICIENTE	PREÇO UNITÁRIO	TOTAL
88247 AUXILIAR DE ELETRICISTA COM ENCARGOS COMPLEMENTARES	SINAPI	H	0,29500000	R\$ 23,65	R\$ 6,97
88264 ELETRICISTA COM ENCARGOS COMPLEMENTARES	SINAPI	H	0,29500000	R\$ 29,25	R\$ 8,62
TOTAL Mão de Obra com Encargos Complementares:					R\$ 15,59

VALOR SEM ENCARGOS:	R\$ 13,80
VALOR ENCARGOS*:	INCLUSO
VALOR COM ENCARGOS:	R\$ 19,65
VALOR COM BDI:	R\$ 23,72

7.28. #CG009 BANCO DE MADEIRA EM MAÇARANDUBA, IPÊ OU EQUIVALENTE, PINTADO COM VERNIZ, COMPLETO (UN)

Material	FONTE	UNID	COEFICIENTE	PREÇO UNITÁRIO	TOTAL
00044396 COLA BRANCA BASE PVA	SINAPI	KG	1,97846000	R\$ 43,07	R\$ 85,21
00004437 PRANCAO NAO APARELHADO *7,5 X 23* CM, EM MACARANDUBA/MASSARANDUBA, ANGELIM OU EQUIVALENTE DA REGIAO - BRUTA	SINAPI	M	9,36800000	R\$ 92,81	R\$ 869,44
00006182 TABUA DE MADEIRA PARA PISO, IPE (CERNE) OU EQUIVALENTE DA REGIAO, ENCAIXE MACHO/FEMEA, *20 X 2* CM	SINAPI	M2	0,64400000	R\$ 475,25	R\$ 306,06
TOTAL Material:					R\$ 1.260,71

Mão de Obra com Encargos Complementares	FONTE	UNID	COEFICIENTE	PREÇO UNITÁRIO	TOTAL
88261 CARPINTEIRO DE ESQUADRIA COM ENCARGOS COMPLEMENTARES	SINAPI	H	1,00000000	R\$ 27,62	R\$ 27,62
TOTAL Mão de Obra com Encargos Complementares:					R\$ 27,62

Serviço	FONTE	UNID	COEFICIENTE	PREÇO UNITÁRIO	TOTAL
C2667 VERNIZ 3 DEMÃOS EM ESQUADRIAS DE MADEIRA	SEINFRA	M2	7,17600000	R\$ 27,72	R\$ 198,92
TOTAL Serviço:					R\$ 198,92

VALOR SEM ENCARGOS:	R\$ 1.394,61
VALOR ENCARGOS*:	INCLUSO
VALOR COM ENCARGOS:	R\$ 1.487,25
VALOR COM BDI:	R\$ 1.795,56

7.29. #CG022 RECUPERAÇÃO DE GRADIL DE FERRO, INCLUSIVE SOLDA, LIXAMENTO E PINTURA DUAS DEMÃO (M2)

Material	FONTE	UNID	COEFICIENTE	PREÇO UNITÁRIO	TOTAL
I1223 GRADIL DE FERRO	SEINFRA	M2	1,00000000	R\$ 108,68	R\$ 108,68
TOTAL Material:					R\$ 108,68

Mão de Obra com Encargos Complementares	FONTE	UNID	COEFICIENTE	PREÇO UNITÁRIO	TOTAL
88251 AUXILIAR DE SERRALHEIRO COM ENCARGOS COMPLEMENTARES	SINAPI	H	0,30000000	R\$ 23,22	R\$ 6,97
88315 SERRALHEIRO COM ENCARGOS COMPLEMENTARES	SINAPI	H	0,30000000	R\$ 28,66	R\$ 8,60
TOTAL Mão de Obra com Encargos Complementares:					R\$ 15,57

Serviço	FONTE	UNID	COEFICIENTE	PREÇO UNITÁRIO	TOTAL
C1279 ESMALTE DUAS DEMÃOS EM ESQUADRIAS DE FERRO	SEINFRA	M2	1,00000000	R\$ 48,18	R\$ 48,18



RELATÓRIO ANALÍTICO - COMPOSIÇÕES DE CUSTOS

OBRA:	CONSTRUÇÃO DE INFRAESTRUTURA NO POLO DE LAZER TURÍSTICO ELIEZER ARRUDA NO MUNICÍPIO DE GRANJA/CE
LOCAL:	SEDE DO MUNICÍPIO DE GRANJA
CLIENTE:	PREFEITURA MUNICIPAL DE GRANJA

DATA :	25/11/2024	BDI:	20,33%	
SEINFRA	028 SEM DESONERAÇÃO	BORA	114,15%	71,31%
SICRO NOVO	2024/07			
SINAPI	2024/10 SEM DESONERAÇÃO		115,00%	56%
Composições Próprias	PRÓPRIA		0,00%	0,00%

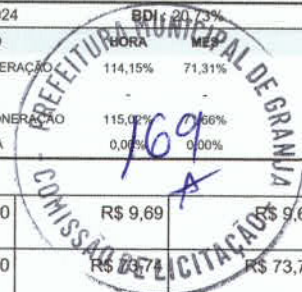

100717	LIXAMENTO MANUAL EM SUPERFÍCIES METÁLICAS EM OBRA. AF_01/2020	SINAPI	M2	1,00000000	R\$ 9,69	R\$ 9,69
98746	SOLDA DE TOPO EM CHAPA/PERFIL/TUBO DE AÇO CHANFRADO, ESPESSURA=1/4". AF_06/2018	SINAPI	M	1,00000000	R\$ 73,74	R\$ 73,74

TOTAL Serviço: R\$ 131,61

VALOR SEM ENCARGOS:	R\$ 203,71
VALOR ENCARGOS*:	INCLUSO
VALOR COM ENCARGOS:	R\$ 255,86
VALOR COM BDI:	R\$ 308,90

7.30. C4557 PORTÃO DESLIZANTE NYLOFOR, COMPOSTO DE QUADRO, PAINÉIS E ACESSÓRIOS COM PINTURA ELETROSTÁTICA COM TINTA POLIESTER, NAS CORES VERDE OU BRANCA, COM POSTE EM AÇO REVESTIDO, COR VERDE OU BRANCA - FORNECIMENTO E MONTAGEM (M2)

Material	FORNTE	UNID	COEFICIENTE	PREÇO UNITÁRIO	TOTAL	
18437	PORTÃO DESLIZANTE NYLOFOR, COMPOSTO DE QUADRO, PAINÉIS E ACESSÓRIOS COM PINTURA ELETROSTÁTICA COM TINTA POLIESTER, NAS CORES VERDE OU BRANCA, COM POSTE EM AÇO REVESTIDO, COR VERDE OU BRANCA - FORNECIMENTO E MONTAGEM	SEINFRA	M2	1,00000000	R\$ 630,9100	R\$ 630,9100

TOTAL Material: R\$ 630,9100

VALOR SEM ENCARGOS:	R\$ 630,91
VALOR ENCARGOS*:	INCLUSO
VALOR COM ENCARGOS:	R\$ 630,91
VALOR COM BDI:	R\$ 761,70

7.31. C4729 CERCA/GRADIL NYLOFOR H=2,03M, MALHA 5 X 20CM - FIO 4,30MM, COM FIXADORES DE POLIAMIDA EM POSTE 40 x 60 MM CHUMBADOS EM BASE DE CONCRETO (EXCLUSIVE ESTA), REVESTIDOS EM POLIESTER POR PROCESSO DE PINTURA ELETROSTÁTICA (GRADIL E POSTE), NAS CORES VERDE OU BRANCA - FORNECIMENTO E INSTALAÇÃO (M)

Material	FORNTE	UNID	COEFICIENTE	PREÇO UNITÁRIO	TOTAL	
19048	FIXADOR POLIAMIDA PARA POSTE, NAS CORES VERDE OU BRANCA	SEINFRA	UN	2,40000000	R\$ 7,0300	R\$ 16,8720
19043	PAINEL NYLOFOR 2,03M x 2,5M (A X L) - MALHA 5 x 20 CM - FIO 4,30MM, REVESTIDO EM POLIESTER POR PROCESSO DE PINTURA ELETROSTÁTICA, NAS CORES VERDE OU BRANCA	SEINFRA	UN	0,40000000	R\$ 541,5300	R\$ 216,6120
19046	POSTE 40 x 60 MM, PINTURA ELETROSTÁTICA EM POLIESTER, NAS CORES VERDE OU BRANCA (H=2,50M - COM TAMP) CHUMBADO	SEINFRA	UN	0,40000000	R\$ 119,5600	R\$ 47,8240
19049	SERVIÇO - COLOCAÇÃO E MONTAGEM DE CERCA/GRADIL NYLOFOR	SEINFRA	M2	2,03000000	R\$ 21,1000	R\$ 42,8330

TOTAL Material: R\$ 324,1410

VALOR SEM ENCARGOS:	R\$ 324,14
VALOR ENCARGOS*:	INCLUSO
VALOR COM ENCARGOS:	R\$ 324,14
VALOR COM BDI:	R\$ 391,33

7.32. C2873 LOCAÇÃO DA OBRA COM AUXÍLIO TOPOGRÁFICO (ÁREA ATÉ 5000 M2) (M2)

Equipamento Custo Horário	FORNTE	UNID	COEFICIENTE	PREÇO UNITÁRIO	TOTAL	
10700	CAMINHONETE SAVEIRO (CHP)	SEINFRA	H	0,00100000	R\$ 81,5100	R\$ 0,0815
10758	NÍVEL (CHP)	SEINFRA	H	0,00200000	R\$ 1,1800	R\$ 0,0024
10775	TEODOLITO (CHP)	SEINFRA	H	0,00200000	R\$ 2,3200	R\$ 0,0046



RELATÓRIO ANALÍTICO - COMPOSIÇÕES DE CUSTOS

OBRA: CONSTRUÇÃO DE INFRAESTRUTURA NO POLO DE LAZER TURÍSTICO ELIEZER ARRUDA NO MUNICÍPIO DE GRANJA/CE
 LOCAL: SEDE DO MUNICÍPIO DE GRANJA
 CLIENTE: PREFEITURA MUNICIPAL DE GRANJA

DATA : 25/11/2024

FORTE	VERSÃO	HORA	MES
SEINFRA	028 SEM DESONERAÇÃO	114,15%	71,31%
SICRO NOVO	2024/07	-	-
SINAPI	2024/10 SEM DESONERAÇÃO	115,02%	71,31%
Composições Próprias	PRÓPRIA	0,00%	0,00%



TOTAL Equipamento Custo Horário: R\$ 2.088,5

Mão de Obra	FORTE	UNID	COEFICIENTE	PREÇO UNITÁRIO	TOTAL
I0037 AJUDANTE	SEINFRA	H	0,00400000	R\$ 21,1000	R\$ 0,0844
I2382 NIVELADOR	SEINFRA	H	0,00200000	R\$ 29,6400	R\$ 0,0593
I2445 TOPOGRAFO	SEINFRA	H	0,00200000	R\$ 35,6000	R\$ 0,0712

TOTAL Mão de Obra: R\$ 0,2149

VALOR SEM ENCARGOS:	R\$ 0,15
VALOR ENCARGOS*:	INCLUSO
VALOR COM ENCARGOS:	R\$ 0,30
VALOR COM BDI:	R\$ 0,36

7.33. C0330 ATERRO C/COMPACTAÇÃO MANUAL S/CONTROLE, MAT. C/AQUISIÇÃO (M3)

Material	FORTE	UNID	COEFICIENTE	PREÇO UNITÁRIO	TOTAL
I0111 AREIA VERMELHA	SEINFRA	M3	1,10000000	R\$ 70,0000	R\$ 77,0000

TOTAL Material: R\$ 77,0000

Mão de Obra	FORTE	UNID	COEFICIENTE	PREÇO UNITÁRIO	TOTAL
I2543 SERVENTE	SEINFRA	H	1,70000000	R\$ 20,2600	R\$ 34,4420

TOTAL Mão de Obra: R\$ 34,4420

VALOR SEM ENCARGOS:	R\$ 87,31
VALOR ENCARGOS*:	INCLUSO
VALOR COM ENCARGOS:	R\$ 111,44
VALOR COM BDI:	R\$ 134,54

7.34. C0054 ALVENARIA DE EMBASAMENTO DE PEDRA ARGAMASSADA (M3)

Material	FORTE	UNID	COEFICIENTE	PREÇO UNITÁRIO	TOTAL
I0109 AREIA MEDIA	SEINFRA	M3	0,36480000	R\$ 83,5800	R\$ 30,4900
I0805 CIMENTO PORTLAND	SEINFRA	KG	109,50000000	R\$ 0,7100	R\$ 77,7450
I1600 PEDRA DE MÃO (RACHÃO)	SEINFRA	M3	1,10000000	R\$ 113,2500	R\$ 124,5750

TOTAL Material: R\$ 232,8100

Mão de Obra	FORTE	UNID	COEFICIENTE	PREÇO UNITÁRIO	TOTAL
I2391 PEDREIRO	SEINFRA	H	6,00000000	R\$ 26,8600	R\$ 161,1600
I2543 SERVENTE	SEINFRA	H	9,00000000	R\$ 20,2600	R\$ 182,3400

TOTAL Mão de Obra: R\$ 343,5000

VALOR SEM ENCARGOS:	R\$ 341,81
VALOR ENCARGOS*:	INCLUSO
VALOR COM ENCARGOS:	R\$ 576,31
VALOR COM BDI:	R\$ 695,78

7.35. #CG017 PILAR RETANGULAR DE CONCRETO P/VIBR., FCK 25 MPA COM SESSÃO (15X30)CM TENDO 4 FERROS DE 10 mm E ESTRIBO DE 6,3 mm ESPAÇADO A CADA 15CM (M3)

Material	FORTE	UNID	COEFICIENTE	PREÇO UNITÁRIO	TOTAL
----------	-------	------	-------------	----------------	-------



RELATÓRIO ANALÍTICO - COMPOSIÇÕES DE CUSTOS

OBRA: CONSTRUÇÃO DE INFRAESTRUTURA NO POLO DE LAZER TURÍSTICO ELIEZER ARRUDA NO MUNICÍPIO DE GRANJA/CE
 LOCAL: SEDE DO MUNICÍPIO DE GRANJA
 CLIENTE: PREFEITURA MUNICIPAL DE GRANJA

DATA : 25/11/2024

BDI	2023	2024
HORA	MES	
SEINFRA	028 SEM DESONERAÇÃO	74,15% 71,31%
SICRO NOVO	2024/07	
SINAPI	2024/10 SEM DESONERAÇÃO	115,02%
Composições Próprias	PROPRIA	0,00% 0,00%



00043132	ARAME RECOZIDO 16 BWG, D = 1,65 MM (0,016 KG/M) OU 18 BWG, D = 1,25 MM (0,01 KG/M)	SINAPI	KG	0,40000000	R\$ 16,28	R\$ 6,51
					TOTAL Material: R\$ 6,51	

Mão de Obra com Encargos Complementares	FORTE	UNID	COEFICIENTE	PREÇO UNITÁRIO	TOTAL
88238 AJUDANTE DE ARMADOR COM ENCARGOS COMPLEMENTARES	SINAPI	H	0,08000000	R\$ 23,22	R\$ 1,86
88245 ARMADOR COM ENCARGOS COMPLEMENTARES	SINAPI	H	0,08000000	R\$ 28,73	R\$ 2,30
					TOTAL Mão de Obra com Encargos Complementares: R\$ 4,16

Serviço	FORTE	UNID	COEFICIENTE	PREÇO UNITÁRIO	TOTAL
92762 ARMAÇÃO DE PILAR OU VIGA DE ESTRUTURA CONVENCIONAL DE CONCRETO ARMADO UTILIZANDO AÇO CA-50 DE 10,0 MM - MONTAGEM. AF_06/2022	SINAPI	KG	2,71480000	R\$ 12,50	R\$ 33,94
C0843 CONCRETO P/VIBR., FCK 25 MPa COM AGREGADO ADQUIRIDO	SEINFRA	M3	0,04500000	R\$ 545,53	R\$ 24,55
3108007 Fôrmas de compensado plastificado 10 mm - uso geral - utilização de 1 vez - confecção, instalação e retirada	SICRO NOVO	m²	0,99000000	R\$ 168,49	R\$ 166,81
					TOTAL Serviço: R\$ 225,30

VALOR SEM ENCARGOS:	R\$ 208,96
VALOR ENCARGOS*:	INCLUSO
VALOR COM ENCARGOS:	R\$ 235,97
VALOR COM BDI:	R\$ 284,89

7.36. 93205 CINTA DE AMARRAÇÃO DE ALVENARIA MOLDADA IN LOCO COM UTILIZAÇÃO DE BLOCOS CANALETA, ESPESSURA DE *20* CM. AF_03/2024 (M)

Material	FORTE	UNID	COEFICIENTE	PREÇO UNITÁRIO	TOTAL
0000660 CANALETA DE CONCRETO 19 X 19 X 19 CM (CLASSE C - NBR 6136)	SINAPI	UN	5,34000000	R\$ 3,65	R\$ 19,49
					TOTAL Material: R\$ 19,49

Mão de Obra com Encargos Complementares	FORTE	UNID	COEFICIENTE	PREÇO UNITÁRIO	TOTAL
88309 PEDREIRO COM ENCARGOS COMPLEMENTARES	SINAPI	H	0,29500000	R\$ 28,88	R\$ 8,51
88316 SERVENTE COM ENCARGOS COMPLEMENTARES	SINAPI	H	0,14800000	R\$ 22,10	R\$ 3,27
					TOTAL Mão de Obra com Encargos Complementares: R\$ 11,78

Serviço	FORTE	UNID	COEFICIENTE	PREÇO UNITÁRIO	TOTAL
87294 ARGAMASSA TRAÇO 1:2:9 (EM VOLUME DE CIMENTO, CAL E AREIA MÉDIA ÚMIDA) PARA EMBOÇO/MASSA ÚNICA/ASSENTAMENTO DE ALVENARIA DE VEDAÇÃO, PREPARO MECÂNICO COM BETONEIRA 600 L. AF_08/2019	SINAPI	M3	0,00190000	R\$ 592,44	R\$ 1,12
89998 ARMAÇÃO DE CINTA DE ALVENARIA ESTRUTURAL; DIÂMETRO DE 10,0 MM. AF_09/2021	SINAPI	KG	1,23400000	R\$ 11,57	R\$ 14,27
89994 GRAUTEAMENTO DE CINTA INTERMEDIÁRIA OU DE CONTRAVERGA EM ALVENARIA ESTRUTURAL. AF_09/2021	SINAPI	M3	0,02800000	R\$ 923,59	R\$ 25,86
					TOTAL Serviço: R\$ 41,25

VALOR SEM ENCARGOS:	R\$ 63,53
VALOR ENCARGOS*:	INCLUSO
VALOR COM ENCARGOS:	R\$ 72,52
VALOR COM BDI:	R\$ 87,55

7.37. 92263 FABRICAÇÃO DE FÔRMA PARA PILARES E ESTRUTURAS SIMILARES, EM CHAPA DE MADEIRA COMPENSADA RESINADA, E = 17 MM. AF_09/2020 (M2)



RELATÓRIO ANALÍTICO - COMPOSIÇÕES DE CUSTOS

OBRA: CONSTRUÇÃO DE INFRAESTRUTURA NO POLO DE LAZER TURÍSTICO ELIEZER ARRUDA NO MUNICÍPIO DE GRANJA/CE
 LOCAL: SEDE DO MUNICÍPIO DE GRANJA
 CLIENTE: PREFEITURA MUNICIPAL DE GRANJA

DATA : 25/11/2024

FORTE	VERSÃO	BDI	PREÇO	MESES
SEINFRA	028 SEM DESONERAÇÃO	114,15%	71,31%	
SICRO NOVO	2024/07			
SINAPI	2024/10 SEM DESONERAÇÃO	115,02%	1,66%	
Composições Próprias	PRÓPRIA	0,00%	0,00%	



Equipamento	Custo Horário	FORTE	UNID	COEFICIENTE	PREÇO UNITÁRIO	TOTAL
91693	SERRA CIRCULAR DE BANCADA COM MOTOR ELÉTRICO POTÊNCIA DE 5HP, COM COIFA PARA DISCO 10" - CHI DIURNO. AF_08/2015	SINAPI	CHI	0,25500000	R\$ 32,36	R\$ 8,25
91692	SERRA CIRCULAR DE BANCADA COM MOTOR ELÉTRICO POTÊNCIA DE 5HP, COM COIFA PARA DISCO 10" - CHP DIURNO. AF_08/2015	SINAPI	CHP	0,06300000	R\$ 33,84	R\$ 2,13
TOTAL Equipamento Custo Horário:						R\$ 10,38

Material	FORTE	UNID	COEFICIENTE	PREÇO UNITÁRIO	TOTAL	
00001358	CHAPA/PAINEL DE MADEIRA COMPENSADA RESINADA (MADEIRITE RESINADO ROSA) PARA FORMA DE CONCRETO, DE 2200 X 1100 MM, E = 17 MM	SINAPI	M2	1,33600000	R\$ 58,04	R\$ 77,54
00004491	PONTALETE *7,5 X 7,5* CM EM PINUS, MISTA OU EQUIVALENTE DA REGIAO - BRUTA	SINAPI	M	2,30800000	R\$ 11,05	R\$ 25,50
00005068	PREGO DE ACO POLIDO COM CABECA 17 X 21 (2 X 11)	SINAPI	KG	0,20800000	R\$ 13,77	R\$ 2,86
00004517	SARRAFO *2,5 X 7,5* CM EM PINUS, MISTA OU EQUIVALENTE DA REGIAO - BRUTA	SINAPI	M	9,23700000	R\$ 3,87	R\$ 35,74
TOTAL Material:					R\$ 141,64	

Mão de Obra com Encargos Complementares	FORTE	UNID	COEFICIENTE	PREÇO UNITÁRIO	TOTAL	
88239	AJUDANTE DE CARPINTEIRO COM ENCARGOS COMPLEMENTARES	SINAPI	H	0,25000000	R\$ 23,13	R\$ 5,78
88262	CARPINTEIRO DE FORMAS COM ENCARGOS COMPLEMENTARES	SINAPI	H	1,18000000	R\$ 28,52	R\$ 33,65
TOTAL Mão de Obra com Encargos Complementares:					R\$ 39,43	

VALOR SEM ENCARGOS:	R\$ 171,95
VALOR ENCARGOS*:	INCLUSO
VALOR COM ENCARGOS:	R\$ 191,45
VALOR COM BDI:	R\$ 231,14

7.38. 103329 ALVENARIA DE VEDAÇÃO DE BLOCOS CERÂMICOS FURADOS NA HORIZONTAL DE 9X19X19 CM (ESPESSURA 9 CM) E ARGAMASSA DE ASSENTAMENTO COM PREPARO MANUAL. AF_12/2021 (M2)

Material	FORTE	UNID	COEFICIENTE	PREÇO UNITÁRIO	TOTAL	
00007271	BLOCO CERAMICO / TIJOLO VAZADO PARA ALVENARIA DE VEDAÇÃO, 8 FUROS NA HORIZONTAL DE 9 X 19 X 19 CM (L X A X C)	SINAPI	UN	28,31000000	R\$ 0,70	R\$ 19,81
00037395	PINO DE ACO COM FURO, HASTE = 27 MM (ACAO DIRETA)	SINAPI	CENTO	0,00500000	R\$ 43,84	R\$ 0,21
00034557	TELA DE ACO SOLDADA GALVANIZADA/ZINCADA PARA ALVENARIA, FIO D = *1,20 A 1,70* MM, MALHA 15 X 15 MM. (C X L) *50 X 7,5* CM	SINAPI	M	0,42000000	R\$ 2,51	R\$ 1,05
TOTAL Material:					R\$ 21,07	

Mão de Obra com Encargos Complementares	FORTE	UNID	COEFICIENTE	PREÇO UNITÁRIO	TOTAL	
88309	PEDREIRO COM ENCARGOS COMPLEMENTARES	SINAPI	H	1,61000000	R\$ 28,88	R\$ 46,49
88316	SERVENTE COM ENCARGOS COMPLEMENTARES	SINAPI	H	0,80500000	R\$ 22,10	R\$ 17,79
TOTAL Mão de Obra com Encargos Complementares:					R\$ 64,28	

Serviço	FORTE	UNID	COEFICIENTE	PREÇO UNITÁRIO	TOTAL	
87369	ARGAMASSA TRAÇO 1:2:8 (EM VOLUME DE CIMENTO, CAL E AREIA MÉDIA ÚMIDA) PARA EMBOÇO/MASSA ÚNICA/ASSENTAMENTO DE ALVENARIA DE VEDAÇÃO, PREPARO MANUAL. AF_08/2019	SINAPI	M3	0,00910000	R\$ 736,19	R\$ 6,69
TOTAL Serviço:					R\$ 6,69	



RELATÓRIO ANALÍTICO - COMPOSIÇÕES DE CUSTOS

OBRA: CONSTRUÇÃO DE INFRAESTRUTURA NO POLO DE LAZER TURÍSTICO ELIEZER ARRUDA NO MUNICÍPIO DE GRANJA/CE
 LOCAL: SEDE DO MUNICÍPIO DE GRANJA
 CLIENTE: PREFEITURA MUNICIPAL DE GRANJA

DATA : 25/11/2024 BDI : 20,73%

FONTE	VERSÃO	HORA	MES
SEINFRA	028 SEM DESONERAÇÃO	114,15%	71,31%
SICRO NOVO	2024/07		
SINAPI	2024/10 SEM DESONERAÇÃO	115,00%	
Composições Próprias	PRÓPRIA	0,00%	0,00%

VALOR SEM ENCARGOS:	R\$ 67,96
VALOR ENCARGOS*:	INCLUSO
VALOR COM ENCARGOS:	R\$ 92,04
VALOR COM BDI:	R\$ 111,12

7.39. C3506 GUARDA CORPO C/ CORRIMÃO EM TUBO DE AÇO GALVANIZADO 2" (M)

Material	FONTE	UNID	COEFICIENTE	PREÇO UNITÁRIO	TOTAL	
I0876	COTOVELO AÇO GALVANIZADO DE 2"	SEINFRA	UN	0,20000000	R\$ 55,7000	R\$ 11,1400
I6234	CRUZETA AÇO GALVANIZADO 2"	SEINFRA	UN	0,40000000	R\$ 118,2300	R\$ 47,2920
I1950	TE AÇO GALVANIZADO DE 2"	SEINFRA	UN	0,60000000	R\$ 74,0600	R\$ 44,4360
I2171	TUBO AÇO GALVANIZADO DE 50MM (2')	SEINFRA	M	2,70000000	R\$ 72,8600	R\$ 196,7220
TOTAL Material:					R\$ 299,5900	

Mão de Obra	FONTE	UNID	COEFICIENTE	PREÇO UNITÁRIO	TOTAL	
I0121	ARMADOR/FERREIRO	SEINFRA	H	1,30000000	R\$ 26,8600	R\$ 34,9180
I2391	PEDREIRO	SEINFRA	H	1,30000000	R\$ 26,8600	R\$ 34,9180
TOTAL Mão de Obra:					R\$ 69,8360	

VALOR SEM ENCARGOS:	R\$ 323,17
VALOR ENCARGOS*:	INCLUSO
VALOR COM ENCARGOS:	R\$ 369,43
VALOR COM BDI:	R\$ 446,01

7.40. C4379 CANTONEIRA EM AÇO (6 x 6 x 1/2") - FORNECIMENTO E COLOCAÇÃO (M)

Equipamento Custo Horário	FONTE	UNID	COEFICIENTE	PREÇO UNITÁRIO	TOTAL	
I0749	MÁQUINA DE SOLDA (CHP)	SEINFRA	H	1,20000000	R\$ 0,1000	R\$ 0,1200
TOTAL Equipamento Custo Horário:					R\$ 0,1200	

Material	FONTE	UNID	COEFICIENTE	PREÇO UNITÁRIO	TOTAL	
I0157	AÇO CA-25	SEINFRA	KG	1,40000000	R\$ 8,2300	R\$ 11,5220
I8231	CANTONEIRA DE AÇO (6 x 6 x 1/2") (29,2KG/M)	SEINFRA	KG	22,00000000	R\$ 9,2300	R\$ 203,0600
I1061	ELETRODOS	SEINFRA	KG	1,20000000	R\$ 32,4400	R\$ 38,9280
TOTAL Material:					R\$ 253,5100	

Mão de Obra	FONTE	UNID	COEFICIENTE	PREÇO UNITÁRIO	TOTAL	
I2543	SERVENTE	SEINFRA	H	0,60000000	R\$ 20,2600	R\$ 12,1560
I1879	SOLDADOR	SEINFRA	H	1,20000000	R\$ 27,7000	R\$ 33,2400
TOTAL Mão de Obra:					R\$ 45,3960	

VALOR SEM ENCARGOS:	R\$ 268,15
VALOR ENCARGOS*:	INCLUSO
VALOR COM ENCARGOS:	R\$ 299,02
VALOR COM BDI:	R\$ 361,01

7.41. 87894 CHAPISCO APLICADO EM ALVENARIA (SEM PRESENÇA DE VÃOS) E ESTRUTURAS DE CONCRETO DE FACHADA, COM COLHER DE PEDREIRO. ARGAMASSA TRAÇO 1:3 COM PREPARO EM BETONEIRA 400L. AF_10/2022 (M2)



RELATÓRIO ANALÍTICO - COMPOSIÇÕES DE CUSTOS

OBRA:	CONSTRUÇÃO DE INFRAESTRUTURA NO POLO DE LAZER TURÍSTICO ELIEZER ARRUDA NO MUNICÍPIO DE GRANJA/CE
LOCAL:	SEDE DO MUNICÍPIO DE GRANJA
CLIENTE:	PREFEITURA MUNICIPAL DE GRANJA

DATA : 25/11/2024

BDI : 20,73%

FONTE	VERSÃO	HORA	MES
SEINFRA	028 SEM DESONERAÇÃO	114,15%	71,31%
SICRO NOVO	2024/07		
SINAPI	2024/10 SEM DESONERAÇÃO	115,02%	71,66%
Composições Próprias	PRÓPRIA	0,00%	0,00%

Mão de Obra com Encargos Complementares	FONTE	UNID	COEFICIENTE	PREÇO UNITÁRIO	TOTAL
88309 PEDREIRO COM ENCARGOS COMPLEMENTARES	SINAPI	H	0,13940000	R\$ 28,88	R\$ 4,02
88316 SERVENTE COM ENCARGOS COMPLEMENTARES	SINAPI	H	0,04650000	R\$ 42,10	R\$ 1,96
TOTAL Mão de Obra com Encargos Complementares:					R\$ 5,94

Serviço	FONTE	UNID	COEFICIENTE	PREÇO UNITÁRIO	TOTAL
87313 ARGAMASSA TRAÇO 1:3 (EM VOLUME DE CIMENTO E AREIA GROSSA ÚMIDA) PARA CHAPISCO CONVENCIONAL, PREPARO MECÂNICO COM BETONEIRA 400 L. AF_08/2019	SINAPI	M3	0,00370000	R\$ 559,25	R\$ 2,06
TOTAL Serviço:					R\$ 2,06

VALOR SEM ENCARGOS:	R\$ 5,02
VALOR ENCARGOS*:	INCLUSO
VALOR COM ENCARGOS:	R\$ 7,10
VALOR COM BDI:	R\$ 8,57

7.42. C3028 REBOCO C/ ARGAMASSA DE CIMENTO E AREIA PENEIRADA, TRAÇO 1:3 (M2)

Mão de Obra	FONTE	UNID	COEFICIENTE	PREÇO UNITÁRIO	TOTAL
I2391 PEDREIRO	SEINFRA	H	0,60000000	R\$ 26,8600	R\$ 16,1160
I2543 SERVENTE	SEINFRA	H	0,60000000	R\$ 20,2600	R\$ 12,1560
TOTAL Mão de Obra:					R\$ 28,2720

Serviço	FONTE	UNID	COEFICIENTE	PREÇO UNITÁRIO	TOTAL
C0164 ARGAMASSA DE CIMENTO E AREIA PEN. TRAÇO 1:3	SEINFRA	M3	0,02500000	R\$ 1.104,1300	R\$ 27,6033
TOTAL Serviço:					R\$ 27,6033

VALOR SEM ENCARGOS:	R\$ 25,17
VALOR ENCARGOS*:	INCLUSO
VALOR COM ENCARGOS:	R\$ 55,88
VALOR COM BDI:	R\$ 67,46

7.43. 103075 EXECUÇÃO DE PISO DE CONCRETO, COM ACABAMENTO SUPERFICIAL, ESPESSURA DE 15 CM, FCK = 30 MPA, COM USO DE FORMAS EM MADEIRA SERRADA. AF_09/2021 (M2)

Serviço	FONTE	UNID	COEFICIENTE	PREÇO UNITÁRIO	TOTAL
97097 ACABAMENTO POLIDO PARA PISO DE CONCRETO ARMADO OU LAJE SOBRE SOLO DE ALTA RESISTÊNCIA. AF_09/2021	SINAPI	M2	1,00000000	R\$ 42,28	R\$ 42,28
97092 ARMAÇÃO PARA EXECUÇÃO DE RADIER, PISO DE CONCRETO OU LAJE SOBRE SOLO, COM USO DE TELA Q-196. AF_09/2021	SINAPI	KG	3,11000000	R\$ 14,21	R\$ 44,19
97087 CAMADA SEPARADORA PARA EXECUÇÃO DE RADIER, PISO DE CONCRETO OU LAJE SOBRE SOLO, EM LONA PLÁSTICA. AF_09/2021	SINAPI	M2	1,00000000	R\$ 1,98	R\$ 1,98
97083 COMPACTAÇÃO MECÂNICA DE SOLO PARA EXECUÇÃO DE RADIER, PISO DE CONCRETO OU LAJE SOBRE SOLO, COM COMPACTADOR DE SOLOS A PERCUSSÃO. AF_09/2021	SINAPI	M2	1,00000000	R\$ 3,43	R\$ 3,43
97096 CONCRETAGEM DE RADIER, PISO DE CONCRETO OU LAJE SOBRE SOLO, FCK 30 MPA - LANÇAMENTO, ADENSAMENTO E ACABAMENTO. AF_09/2021	SINAPI	M3	0,15000000	R\$ 611,28	R\$ 91,69
97086 FABRICAÇÃO, MONTAGEM E DESMONTAGEM DE FORMA PARA RADIER, PISO DE CONCRETO OU LAJE SOBRE SOLO, EM MADEIRA SERRADA, 4 UTILIZAÇÕES. AF_09/2021	SINAPI	M2	0,10000000	R\$ 134,13	R\$ 13,41
96624 LASTRO COM MATERIAL GRANULAR (PEDRA BRITADA N.2), APLICADO EM PISOS OU LAJES SOBRE SOLO, ESPESSURA DE *10 CM*. AF_01/2024	SINAPI	M3	0,10000000	R\$ 198,81	R\$ 19,88



RELATÓRIO ANALÍTICO - COMPOSIÇÕES DE CUSTOS

OBRA:	CONSTRUÇÃO DE INFRAESTRUTURA NO POLO DE LAZER TURÍSTICO ELIEZER ARRUDA NO MUNICÍPIO DE GRANJA/CE
LOCAL:	SEDE DO MUNICÍPIO DE GRANJA
CLIENTE:	PREFEITURA MUNICIPAL DE GRANJA

DATA : 25/11/2024

BDI : 20,73%

FONTE	VERSÃO	HORA	MES
SEINFRA	028 SEM DESONERAÇÃO	114,15%	
SICRO NOVO	2024/07		
SINAPI	2024/10 SEM DESONERAÇÃO	15,02%	71,86%
Composições Próprias	PRÓPRIA	0,00%	0,00%



TOTAL Serviço:	R\$ 216,86
VALOR SEM ENCARGOS:	R\$ 206,29
VALOR ENCARGOS:	INCLUSO
VALOR COM ENCARGOS:	R\$ 216,86
VALOR COM BDI:	R\$ 261,82

7.44. C0219 ARMADURA DE TELA DE AÇO (M2)

Material	FONTE	UNID	COEFICIENTE	PREÇO UNITÁRIO	TOTAL
I0103	ARAME RECOZIDO N.18 BWG	SEINFRA	KG	R\$ 16,5300	R\$ 0,1653
I2040	TELA SOLDADA EM ACO CA-60 B FIO= 5,0MM MALHA 10 X 10 CM (3,11KG/M2)	SEINFRA	M2	R\$ 23,8700	R\$ 24,5861
TOTAL Material:					R\$ 24,7514

Mão de Obra	FONTE	UNID	COEFICIENTE	PREÇO UNITÁRIO	TOTAL
I0040	AJUDANTE DE ARMADOR/FERREIRO	SEINFRA	H	R\$ 21,1000	R\$ 0,8440
I0121	ARMADOR/FERREIRO	SEINFRA	H	R\$ 26,8600	R\$ 0,5372
TOTAL Mão de Obra:					R\$ 1,3812

VALOR SEM ENCARGOS:	R\$ 25,20
VALOR ENCARGOS:	INCLUSO
VALOR COM ENCARGOS:	R\$ 26,13
VALOR COM BDI:	R\$ 31,55

7.45. C4099 POLIMENTO EM CONCRETO NIVELADO À LASER (M2)

Material	FONTE	UNID	COEFICIENTE	PREÇO UNITÁRIO	TOTAL
I7920	POLIMENTO EM CONCRETO NIVELADO À LASER	SEINFRA	M2	R\$ 16,1600	R\$ 16,1600
TOTAL Material:					R\$ 16,1600

VALOR SEM ENCARGOS:	R\$ 16,16
VALOR ENCARGOS:	INCLUSO
VALOR COM ENCARGOS:	R\$ 16,16
VALOR COM BDI:	R\$ 19,51

7.46. 102491 PINTURA DE PISO COM TINTA ACRÍLICA, APLICAÇÃO MANUAL, 2 DEMÃOS, INCLUSO FUNDO PREPARADOR. AF_05/2021 (M2)

Material	FONTE	UNID	COEFICIENTE	PREÇO UNITÁRIO	TOTAL
00012815	FITA CREPE ROLO DE 25 MM X 50 M	SINAPI	UN	R\$ 8,04	R\$ 0,08
00006085	SELADOR ACRILICO OPACO PREMIUM INTERIOR/EXTERIOR	SINAPI	L	R\$ 11,06	R\$ 1,76
00007348	TINTA ACRILICA PREMIUM PARA PISO	SINAPI	L	R\$ 20,65	R\$ 8,81
TOTAL Material:					R\$ 10,65

Mão de Obra com Encargos Complementares	FONTE	UNID	COEFICIENTE	PREÇO UNITÁRIO	TOTAL
88310	PINTOR COM ENCARGOS COMPLEMENTARES	SINAPI	H	R\$ 30,37	R\$ 8,35
88316	SERVENTE COM ENCARGOS COMPLEMENTARES	SINAPI	H	R\$ 22,10	R\$ 2,54
TOTAL Mão de Obra com Encargos Complementares:					R\$ 10,89



RELATÓRIO ANALÍTICO - COMPOSIÇÕES DE CUSTOS

OBRA: CONSTRUÇÃO DE INFRAESTRUTURA NO POLO DE LAZER TURÍSTICO ELIEZER ARRUDA NO MUNICÍPIO DE GRANJA/CE

LOCAL: SEDE DO MUNICÍPIO DE GRANJA

CLIENTE: PREFEITURA MUNICIPAL DE GRANJA

DATA : 25/11/2024 BDI : 20,73%

FORTE	VERSÃO	HORA	MES
SEINFRA	028 SEM DESONERAÇÃO	114,15%	11/2024
SICRO NOVO	2024/07		
SINAPI	2024/10 SEM DESONERAÇÃO	115,02%	71,56%
Composições Proprietas	PROPRIA	0,00%	0,00%

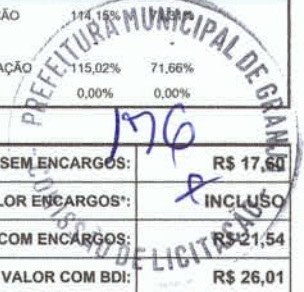

VALOR SEM ENCARGOS:	R\$ 17,60
VALOR ENCARGOS*:	INCLUSO
VALOR COM ENCARGOS:	R\$ 21,54
VALOR COM BDI:	R\$ 26,01

7.47. C4450 LAJE PRÉ-FABRICADA TRELIÇADA P/ PISO - VÃO ATÉ 1,80 m (M2)

Material	FORTE	UNID	COEFICIENTE	PREÇO UNITÁRIO	TOTAL
I0169 AÇO CA-60	SEINFRA	KG	0,74000000	R\$ 7,5900	R\$ 5,6166
I8277 LAJE PRÉ-FABRICADA TRELIÇADA P/ PISO, DE 8 cm DE ALTURA E 2 cm DE CAPEADO - VÃO ATÉ 2 m	SEINFRA	M2	1,00000000	R\$ 48,7700	R\$ 48,7700
I1691 PONTALETE / BARROTE DE 3"x3"	SEINFRA	M	1,00000000	R\$ 16,0900	R\$ 16,0900
I1728 PREGO 18X27 (2.1/2" X 10) (APROXIMADAMENTE 198UN/KG)	SEINFRA	KG	0,03000000	R\$ 14,2000	R\$ 0,4260
I1846 SARRAFO DE 1"x4"	SEINFRA	M	0,97000000	R\$ 6,0500	R\$ 5,8685
I1916 TABUA DE 1" DE 3A. - L = 30cm	SEINFRA	M	0,55000000	R\$ 12,7700	R\$ 7,0235
TOTAL Material:					R\$ 83,7946

Mão de Obra	FORTE	UNID	COEFICIENTE	PREÇO UNITÁRIO	TOTAL
I2391 PEDREIRO	SEINFRA	H	0,35000000	R\$ 26,8600	R\$ 9,4010
I2543 SERVENTE	SEINFRA	H	0,35000000	R\$ 20,2600	R\$ 7,0910
TOTAL Mão de Obra:					R\$ 16,4920

Serviço	FORTE	UNID	COEFICIENTE	PREÇO UNITÁRIO	TOTAL
C0840 CONCRETO P/VIBR., FCK 15 MPa COM AGREGADO ADQUIRIDO	SEINFRA	M3	0,04000000	R\$ 508,1700	R\$ 20,3268
C1603 LANÇAMENTO E APLICAÇÃO DE CONCRETO C/ ELEVAÇÃO	SEINFRA	M3	0,04000000	R\$ 296,3800	R\$ 11,8552
TOTAL Serviço:					R\$ 32,1820

VALOR SEM ENCARGOS:	R\$ 109,32
VALOR ENCARGOS*:	INCLUSO
VALOR COM ENCARGOS:	R\$ 132,47
VALOR COM BDI:	R\$ 159,93

7.48. 103914 EXECUÇÃO DE PISO INDUSTRIAL DE CONCRETO ARMADO, FCK = 20 MPA, ESPESSURA DE 14,0 CM. AF_04/2022 (M2)

Equipamento Custo Horário	FORTE	UNID	COEFICIENTE	PREÇO UNITÁRIO	TOTAL
95282 DESEMPENADEIRA DE CONCRETO, PESO DE 78 KG, 4 PÁS, MOTOR A GASOLINA, POTÊNCIA 5,5 HP - CHP DIURNO. AF_05/2023	SINAPI	CHP	0,00682500	R\$ 9,72	R\$ 0,06
TOTAL Equipamento Custo Horário:					R\$ 0,06

Material	FORTE	UNID	COEFICIENTE	PREÇO UNITÁRIO	TOTAL
00042409 AGENTE DE CURA, PROTETOR DA EVAPORACAO DA AGUA DE HIDRATAÇÃO DO CONCRETO	SINAPI	KG	0,40000000	R\$ 13,13	R\$ 5,25
00034492 CONCRETO USINADO BOMBEAVEL, CLASSE DE RESISTENCIA C20, COM BRITA 0 E 1, SLUMP = 100 +/- 20 MM, EXCLUI SERVIÇO DE BOMBEAMENTO (NBR 8953)	SINAPI	M3	0,14835000	R\$ 485,00	R\$ 71,94
00005069 PREGO DE AÇO POLIDO COM CABECA 17 X 27 (2 1/2 X 11)	SINAPI	KG	0,00177000	R\$ 14,04	R\$ 0,02
00004517 SARRAFO *2,5 X 7,5* CM EM PINUS, MISTA OU EQUIVALENTE DA REGIAO - BRUTA	SINAPI	M	0,05133300	R\$ 3,87	R\$ 0,19
00043614 TABUA NAO APARELHADA *2,5 X 15* CM, EM MACARANDUBA/MASSARANDUBA, ANGELIM OU EQUIVALENTE DA REGIAO - BRUTA	SINAPI	M	0,06416700	R\$ 15,67	R\$ 1,00



RELATÓRIO ANALÍTICO - COMPOSIÇÕES DE CUSTOS

OBRA: CONSTRUÇÃO DE INFRAESTRUTURA NO POLO DE LAZER TURÍSTICO ELIEZER ARRUDA NO MUNICÍPIO DE GRANJA/CE
LOCAL: SEDE DO MUNICÍPIO DE GRANJA
CLIENTE: PREFEITURA MUNICIPAL DE GRANJA

DATA : 25/11/2024 BDI : 20,73%

FORTE	VERSÃO	HORA	PREÇO
SEINFRA	028 SEM DESONERAÇÃO	115,02%	71,66%
SICRO NOVO	2024/07		
SINAPI	2024/10 SEM DESONERAÇÃO	115,02%	71,66%
Composições Próprias	PRÓPRIA	0,00%	0,00%

TOTAL Material: R\$ 78,40

Mão de Obra com Encargos Complementares	FORTE	UNID	COEFICIENTE	PREÇO UNITÁRIO	TOTAL
88262 CARPINTEIRO DE FORMAS COM ENCARGOS COMPLEMENTARES	SINAPI	H	0,03200600	R\$ 26,52	R\$ 0,91
88309 PEDREIRO COM ENCARGOS COMPLEMENTARES	SINAPI	H	0,10114700	R\$ 28,88	R\$ 2,92
88316 SERVENTE COM ENCARGOS COMPLEMENTARES	SINAPI	H	0,11274700	R\$ 22,10	R\$ 2,49
TOTAL Mão de Obra com Encargos Complementares:					R\$ 6,32

Serviço	FORTE	UNID	COEFICIENTE	PREÇO UNITÁRIO	TOTAL
97115 APLICAÇÃO DE GRAXA EM BARRAS DE TRANSFERÊNCIA PARA EXECUÇÃO DE PAVIMENTO DE CONCRETO. AF_04/2022	SINAPI	KG	0,02921700	R\$ 61,41	R\$ 1,79
97113 APLICAÇÃO DE LONA PLÁSTICA PARA EXECUÇÃO DE PAVIMENTOS DE CONCRETO. AF_04/2022	SINAPI	M2	1,00000000	R\$ 1,87	R\$ 1,87
97091 ARMAÇÃO PARA EXECUÇÃO DE RADIER, PISO DE CONCRETO OU LAJE SOBRE SOLO, COM USO DE TELA Q-159. AF_09/2021	SINAPI	KG	2,52000000	R\$ 14,71	R\$ 37,06
97117 BARRAS DE TRANSFERÊNCIA, AÇO CA-25 DE 20,0 MM, PARA EXECUÇÃO DE PAVIMENTO DE CONCRETO - FORNECIMENTO E INSTALAÇÃO. AF_04/2022	SINAPI	KG	0,82200000	R\$ 21,98	R\$ 18,06
TOTAL Serviço:					R\$ 58,78

VALOR SEM ENCARGOS: R\$ 137,91

VALOR ENCARGOS*: INCLUSO

VALOR COM ENCARGOS: R\$ 143,56

VALOR COM BDI: R\$ 173,32

7.49. 87894 CHAPISCO APLICADO EM ALVENARIA (SEM PRESENÇA DE VÃOS) E ESTRUTURAS DE CONCRETO DE FACHADA, COM COLHER DE PEDREIRO. ARGAMASSA TRAÇO 1:3 COM PREPARO EM BETONEIRA 400L. AF_10/2022 (M2)

Mão de Obra com Encargos Complementares	FORTE	UNID	COEFICIENTE	PREÇO UNITÁRIO	TOTAL
88309 PEDREIRO COM ENCARGOS COMPLEMENTARES	SINAPI	H	0,13940000	R\$ 28,88	R\$ 4,02
88316 SERVENTE COM ENCARGOS COMPLEMENTARES	SINAPI	H	0,04650000	R\$ 22,10	R\$ 1,02
TOTAL Mão de Obra com Encargos Complementares:					R\$ 5,04

Serviço	FORTE	UNID	COEFICIENTE	PREÇO UNITÁRIO	TOTAL
87313 ARGAMASSA TRAÇO 1:3 (EM VOLUME DE CIMENTO E AREIA GROSSA ÚMIDA) PARA CHAPISCO CONVENCIONAL, PREPARO MECÂNICO COM BETONEIRA 400 L. AF_08/2019	SINAPI	M3	0,00370000	R\$ 559,25	R\$ 2,06
TOTAL Serviço:					R\$ 2,06

VALOR SEM ENCARGOS: R\$ 5,02

VALOR ENCARGOS*: INCLUSO

VALOR COM ENCARGOS: R\$ 7,10

VALOR COM BDI: R\$ 8,57

7.50. C3028 REBOCO C/ ARGAMASSA DE CIMENTO E AREIA PENEIRADA, TRAÇO 1:3 (M2)

Mão de Obra	FORTE	UNID	COEFICIENTE	PREÇO UNITÁRIO	TOTAL
I2391 PEDREIRO	SEINFRA	H	0,60000000	R\$ 26,8600	R\$ 16,1160
I2543 SERVENTE	SEINFRA	H	0,60000000	R\$ 20,2600	R\$ 12,1560
TOTAL Mão de Obra:					R\$ 28,2720

Serviço	FORTE	UNID	COEFICIENTE	PREÇO UNITÁRIO	TOTAL
---------	-------	------	-------------	----------------	-------

		RELATÓRIO ANALÍTICO - COMPOSIÇÕES DE CUSTOS			
		OBRA:	CONSTRUÇÃO DE INFRAESTRUTURA NO POLO DE LAZER TURÍSTICO ELIEZER ARRUDA NO MUNICÍPIO DE GRANJA/CE	DATA : 25/11/2024	BDI : 20,73%
LOCAL:	SEDE DO MUNICÍPIO DE GRANJA	FORTE	VERSÃO	ORA	MES
CLIENTE:	PREFEITURA MUNICIPAL DE GRANJA	SEINFRA	028 SEM DESONERAÇÃO	14,15%	71,31%
		SICRO NOVO	2024/07		
		SINAPI	2024/10 SEM DESONERAÇÃO	115,02%	71,66%
		Composições Proprias	PROPRIA	0,00%	0,00%

C0164	ARGAMASSA DE CIMENTO E AREIA PEN. TRAÇO 1:3	SEINFRA	M3	0,02500000	R\$ 1.104,1300	R\$ 27.803,8
					TOTAL Serviço:	R\$ 27.803,8

VALOR SEM ENCARGOS:	R\$ 25,17
VALOR ENCARGOS*:	INCLUSO
VALOR COM ENCARGOS:	R\$ 55,88
VALOR COM BDI:	R\$ 67,46

7.51. 102494 PINTURA DE PISO COM TINTA EPÓXI, APLICAÇÃO MANUAL, 2 DEMÃOS, INCLUSO PRIMER EPÓXI. AF_05/2021 (M2)

Material	FORTE	UNID	COEFICIENTE	PREÇO UNITÁRIO	TOTAL
00005330 DILUENTE EPOXI	SINAPI	L	0,06400000	R\$ 46,72	R\$ 2,99
00012815 FITA CREPE ROLO DE 25 MM X 50 M	SINAPI	UN	0,01000000	R\$ 8,04	R\$ 0,08
00044072 PRIMER EPOXI / EPOXIDICO	SINAPI	L	0,20160000	R\$ 111,08	R\$ 22,39
00007304 TINTA EPOXI BASE AGUA PREMIUM, BRANCA	SINAPI	L	0,32200000	R\$ 73,77	R\$ 23,75
TOTAL Material:					R\$ 49,21

Mão de Obra com Encargos Complementares	FORTE	UNID	COEFICIENTE	PREÇO UNITÁRIO	TOTAL
88310 PINTOR COM ENCARGOS COMPLEMENTARES	SINAPI	H	0,27500000	R\$ 30,37	R\$ 8,35
88316 SERVENTE COM ENCARGOS COMPLEMENTARES	SINAPI	H	0,11500000	R\$ 22,10	R\$ 2,54
TOTAL Mão de Obra com Encargos Complementares:					R\$ 10,89

VALOR SEM ENCARGOS:	R\$ 56,16
VALOR ENCARGOS*:	INCLUSO
VALOR COM ENCARGOS:	R\$ 60,10
VALOR COM BDI:	R\$ 72,56

7.52. C1347 CONJUNTO PARA BASQUETE COM TABELAS EM COMPENSADO NAVAL, MODELO OFICIAL, 1,05X1,80M, ESP. 18MM, COMPLETO, INCLUSIVE ESTRUTURA EM TUBOS DE AÇO GALVANIZADO DE 4" E DE 1", ACABAMENTO EM MASSA PLÁSTICA, PRIMER E TINTA ESMALTE SINTÉTICO, COM REFORÇO TIPO MÃO FRANCESA, AVANÇO LIVRE DE 2,30M (CJ)

Material	FORTE	UNID	COEFICIENTE	PREÇO UNITÁRIO	TOTAL
I1139 ESTRUTURA METÁLICA P/ TABELA DE BASQUETE, EM TUBOS DE AÇO DE 4" E DE 1" PAREDE 2MM, ACABAMENTO EM MASSA PLÁSTICA, PRIMER E TINTA ESMALTE SINTÉTICO, COM REFORÇO TIPO MÃO FRANCESA, AVANÇO LIVRE DE 2,30M	SEINFRA	CJ	1,00000000	R\$ 1.590,0000	R\$ 1.590,0000
I1911 TABELAS DE BASQUETE, INCLUSIVE COMPENSADO NAVAL, MODELO OFICIAL, 1,05X1,80M, ESP. 18MM, SEM ESTRUTURA DE FIXAÇÃO	SEINFRA	CJ	1,00000000	R\$ 3.510,4400	R\$ 3.510,4400
TOTAL Material:					R\$ 5.100,4400

Serviço	FORTE	UNID	COEFICIENTE	PREÇO UNITÁRIO	TOTAL
C3268 CONCRETO P/VIBR., FCK=10MPa COM AGREGADO PRODUZIDO (S/TRANSP.)	SEINFRA	M3	0,08650000	R\$ 428,1300	R\$ 37,0332
TOTAL Serviço:					R\$ 37,0332

VALOR SEM ENCARGOS:	R\$ 5.127,27
VALOR ENCARGOS*:	INCLUSO
VALOR COM ENCARGOS:	R\$ 5.137,47
VALOR COM BDI:	R\$ 6.202,47



RELATÓRIO ANALÍTICO - COMPOSIÇÕES DE CUSTOS

OBRA:	CONSTRUÇÃO DE INFRAESTRUTURA NO POLO DE LAZER TURÍSTICO ELIEZER ARRUDA NO MUNICÍPIO DE GRANJA/CE
LOCAL:	SEDE DO MUNICÍPIO DE GRANJA
CLIENTE:	PREFEITURA MUNICIPAL DE GRANJA

DATA : 25/11/2024			
FORTE	VERSÃO	HORA	MES
SEINFRA	028 SEM DESONERAÇÃO	114,15%	71,31%
SICRO NOVO	2024/07	-	-
SINAPI	2024/10 SEM DESONERAÇÃO	115,02%	71,66%
Composições Próprias	PRÓPRIA	0,00%	0,00%

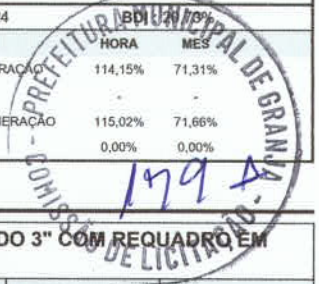

7.53. C1349 CONJUNTO PARA FUTSAL COM TRAVES OFICIAIS DE 3,00 X 2,00 M EM TUBO DE ACO GALVANIZADO 3" COM REQUADRO EM TUBO DE 1", PINTURA EM PRIMER COM TINTA ESMALTE SINTETICO E REDES (CJ)

Material		FORTE	UNID	COEFICIENTE	PREÇO UNITÁRIO	TOTAL
I1137	TRAVES PARA FUTSAL OFICIAL COMPLETA, DE 3,00 X 2,00 M EM TUBO DE ACO GALVANIZADO 3" COM REQUADRO EM TUBO DE 1", PINTURA EM PRIMER COM TINTA ESMALTE SINTÉTICO E REDES DE POLIETILENO FIO 4 MM	SEINFRA	CJ	1,00000000	R\$ 4.452,6700	R\$ 4.452,6700

TOTAL Material: R\$ 4.452,6700

VALOR SEM ENCARGOS:	R\$ 4.452,67
VALOR ENCARGOS*:	INCLUSO
VALOR COM ENCARGOS:	R\$ 4.452,67
VALOR COM BDI:	R\$ 5.375,71

7.54. C3680 ALAMBRADO C/ TELA DE PVC FIO 10 MALHA DE 2"X2" (M2)

Material		FORTE	UNID	COEFICIENTE	PREÇO UNITÁRIO	TOTAL
I0103	ARAME RECOZIDO N.18 BWG	SEINFRA	KG	0,01900000	R\$ 16,5300	R\$ 0,3141
I6220	CORDA DE NYLON DE 4mm	SEINFRA	M	0,85700000	R\$ 0,2900	R\$ 0,2485
I6221	GANCHOS GALVANIZADOS P/FIXAÇÃO DAS REDES NOS TUBOS	SEINFRA	UN	0,40800000	R\$ 3,8600	R\$ 1,5749
I1346	LIXA PARA FERRO	SEINFRA	UN	0,43000000	R\$ 2,1400	R\$ 0,9202
I6747	TELA LOSANGULAR EM PVC FIO 10 (3,40MM BWG) MALHA 2"X2"	SEINFRA	M2	1,00000000	R\$ 37,4900	R\$ 37,4900
I2224	TUBO PVC RÍGIDO ROSCÁVEL DE 4"	SEINFRA	M	0,29400000	R\$ 115,8800	R\$ 34,0687

TOTAL Material: R\$ 74,6164

Mão de Obra		FORTE	UNID	COEFICIENTE	PREÇO UNITÁRIO	TOTAL
I2391	PEDREIRO	SEINFRA	H	0,75000000	R\$ 26,8600	R\$ 20,1450
I2543	SERVENTE	SEINFRA	H	0,42100000	R\$ 20,2600	R\$ 8,5295

TOTAL Mão de Obra: R\$ 28,6745

Serviço		FORTE	UNID	COEFICIENTE	PREÇO UNITÁRIO	TOTAL
C0216	ARMADURA CA-50A MÉDIA D= 6,3 A 10,0mm	SEINFRA	KG	0,08200000	R\$ 12,3300	R\$ 1,0111
C0839	CONCRETO P/VIBR., FCK 13.5 MPa COM AGREGADO ADQUIRIDO	SEINFRA	M3	0,00400000	R\$ 500,4800	R\$ 2,0019
C2784	ESCAVAÇÃO MANUAL SOLO DE 1A.CAT. PROF. ATÉ 1,50m	SEINFRA	M3	0,04690000	R\$ 53,6900	R\$ 2,5181
C1603	LANÇAMENTO E APLICAÇÃO DE CONCRETO C/ ELEVAÇÃO	SEINFRA	M3	0,00400000	R\$ 296,3800	R\$ 1,1855
C3022	PINTURA ESMALTE SINTÉTICO EM PAREDES	SEINFRA	M2	0,06100000	R\$ 26,1600	R\$ 1,5958

TOTAL Serviço: R\$ 8,3124

VALOR SEM ENCARGOS:	R\$ 88,37
VALOR ENCARGOS*:	INCLUSO
VALOR COM ENCARGOS:	R\$ 111,60
VALOR COM BDI:	R\$ 134,73

8.1. C0365 BANQUETA/ MEIO FIO DE CONCRETO MOLDADO NO LOCAL (M)

Material		FORTE	UNID	COEFICIENTE	PREÇO UNITÁRIO	TOTAL
I2544	FORMA METÁLICA P/BANQUETAS (ALUGUEL)	SEINFRA	M	1,00000000	R\$ 4,3900	R\$ 4,3900

RELATÓRIO ANALÍTICO - COMPOSIÇÕES DE CUSTOS					
	OBRA:	CONSTRUÇÃO DE INFRAESTRUTURA NO POLO DE LAZER TURÍSTICO ELIEZER ARRUDA NO MUNICÍPIO DE GRANJA/CE	DATA : 25/11/2024	BDI : 20,73%	
	LOCAL:	SEDE DO MUNICÍPIO DE GRANJA	FONTE	VERSÃO	HORA
	CLIENTE:	PREFEITURA MUNICIPAL DE GRANJA	SEINFRA	028 SEM DESONERAÇÃO	1,116%
			SICRO NOVO	2024/07	71,31%
			SINAPI	2024/10 SEM DESONERAÇÃO	115,02%
			Composições Próprias	PRÓPRIA	0,00%

TOTAL Material: R\$ 4,3900

Mão de Obra	FONTE	UNID	COEFICIENTE	PREÇO UNITÁRIO	TOTAL
I2391 PEDREIRO	SEINFRA	H	0,15000000	R\$ 26,8600	R\$ 4,0290
I2543 SERVENTE	SEINFRA	H	0,25000000	R\$ 20,2600	R\$ 5,0650
TOTAL Mão de Obra:					R\$ 9,0940

Serviço	FONTE	UNID	COEFICIENTE	PREÇO UNITÁRIO	TOTAL
C0588 CAIAÇÃO EM DUAS DEMÃOS COM SUPERCAL	SEINFRA	M2	0,25000000	R\$ 5,8100	R\$ 1,4525
C3268 CONCRETO P/VIBR., FCK=10MPa COM AGREGADO PRODUZIDO (S/TRANSP.)	SEINFRA	M3	0,03400000	R\$ 428,1300	R\$ 14,5564
C3211 ESCAVAÇÃO E CARGA DE MATERIAL DE JAZIDA	SEINFRA	M3	0,03700000	R\$ 4,9000	R\$ 0,1813
C2784 ESCAVAÇÃO MANUAL SOLO DE 1A.CAT. PROF. ATÉ 1.50m	SEINFRA	M3	0,01500000	R\$ 53,6900	R\$ 0,8054
TOTAL Serviço:					R\$ 16,9956

VALOR SEM ENCARGOS:	R\$ 18,78
VALOR ENCARGOS*:	INCLUSO
VALOR COM ENCARGOS:	R\$ 30,48
VALOR COM BDI:	R\$ 36,80

8.2. 93681 EXECUÇÃO DE PAVIMENTO EM PISO INTERTRAVADO, COM BLOCO RETANGULAR COLORIDO DE 20 X 10 CM, ESPESSURA 8 CM. AF_10/2022 (M2)

Equipamento Custo Horário	FONTE	UNID	COEFICIENTE	PREÇO UNITÁRIO	TOTAL
91285 CORTADORA DE PISO COM MOTOR 4 TEMPOS A GASOLINA, POTÊNCIA DE 13 HP, COM DISCO DE CORTE DIAMANTADO SEGMENTADO PARA CONCRETO, DIÂMETRO DE 350 MM, FURO DE 1" (14 X 1") - CHI DIURNO. AF_08/2015	SINAPI	CHI	0,12780000	R\$ 1,31	R\$ 0,16
91283 CORTADORA DE PISO COM MOTOR 4 TEMPOS A GASOLINA, POTÊNCIA DE 13 HP, COM DISCO DE CORTE DIAMANTADO SEGMENTADO PARA CONCRETO, DIÂMETRO DE 350 MM, FURO DE 1" (14 X 1") - CHP DIURNO. AF_08/2015	SINAPI	CHP	0,00380000	R\$ 11,24	R\$ 0,04
91278 PLACA VIBRATÓRIA REVERSÍVEL COM MOTOR 4 TEMPOS A GASOLINA, FORÇA CENTRÍFUGA DE 25 KN (2500 KGF), POTÊNCIA 5,5 CV - CHI DIURNO. AF_08/2015	SINAPI	CHI	0,12610000	R\$ 0,71	R\$ 0,08
91277 PLACA VIBRATÓRIA REVERSÍVEL COM MOTOR 4 TEMPOS A GASOLINA, FORÇA CENTRÍFUGA DE 25 KN (2500 KGF), POTÊNCIA 5,5 CV - CHP DIURNO. AF_08/2015	SINAPI	CHP	0,00550000	R\$ 9,95	R\$ 0,05
TOTAL Equipamento Custo Horário:					R\$ 0,33

Material	FONTE	UNID	COEFICIENTE	PREÇO UNITÁRIO	TOTAL
00000370 AREIA MEDIA - POSTO JAZIDA/FORNECEDOR (RETIRADO NA JAZIDA, SEM TRANSPORTE)	SINAPI	M3	0,05680000	R\$ 130,00	R\$ 7,38
00036154 BLOQUETE/PISO INTERTRAVADO DE CONCRETO - MODELO O N D A / 1 6 FACES/RETANGULAR/TIJOLINHO/PAVER/HOLANDES/PARALELE PIPEDO, *20 X 10* CM, E = 8 CM, RESISTENCIA DE 35 MPA, COLORIDO	SINAPI	M2	1,00410000	R\$ 65,47	R\$ 65,73
00004741 PO DE PEDRA (POSTO PEDREIRA/FORNECEDOR, SEM FRETE)	SINAPI	M3	0,00980000	R\$ 109,66	R\$ 1,07
TOTAL Material:					R\$ 74,18

Mão de Obra com Encargos Complementares	FONTE	UNID	COEFICIENTE	PREÇO UNITÁRIO	TOTAL
88260 CALCETEIRO COM ENCARGOS COMPLEMENTARES	SINAPI	H	0,26320000	R\$ 28,66	R\$ 7,54
88316 SERVENTE COM ENCARGOS COMPLEMENTARES	SINAPI	H	0,26320000	R\$ 22,10	R\$ 5,81
TOTAL Mão de Obra com Encargos Complementares:					R\$ 13,35



RELATÓRIO ANALÍTICO - COMPOSIÇÕES DE CUSTOS

OBRA: CONSTRUÇÃO DE INFRAESTRUTURA NO POLO DE LAZER TURÍSTICO ELIEZER ARRUDA NO MUNICÍPIO DE GRANJA/CE

LOCAL: SEDE DO MUNICÍPIO DE GRANJA

CLIENTE: PREFEITURA MUNICIPAL DE GRANJA

DATA : 25/11/2024 BDI : 20,73%

FONTE	VERSÃO	HORA	MES
SEINFRA	028 SEM DESONERAÇÃO	14	12
SICRO NOVO	2024/07		
SINAPI	2024/10 SEM DESONERAÇÃO	115,02%	71,66%
Composições Próprias	PRÓPRIA	0,00%	0,00%



VALOR SEM ENCARGOS:	R\$ 82,93
VALOR ENCARGOS*:	INCLUSO
VALOR COM ENCARGOS:	R\$ 97,86
VALOR COM BDI:	R\$ 106,07

8.3. 104658 PISO PODOTÁTIL DE ALERTA OU DIRECIONAL, DE CONCRETO, ASSENTADO SOBRE ARGAMASSA. AF_03/2024 (M2)

Material	FONTE	UNID	COEFICIENTE	PREÇO UNITÁRIO	TOTAL
00034353 ARGAMASSA COLANTE AC II	SINAPI	KG	8,62000000	R\$ 1,99	R\$ 17,15
00036178 PISO TATIL / PODOTATIL, LADRILHO HIDRAULICO/CONCRETO, *40 X 40* CM, E= 2,5* CM, PADRAO TATIL ALERTA OU DIRECIONAL, COR NATURAL	SINAPI	UN	6,43750000	R\$ 12,47	R\$ 80,27
00034357 REJUNTE CIMENTICIO, QUALQUER COR	SINAPI	KG	0,24000000	R\$ 6,28	R\$ 1,50
TOTAL Material:					R\$ 98,92

Mão de Obra com Encargos Complementares	FONTE	UNID	COEFICIENTE	PREÇO UNITÁRIO	TOTAL
88309 PEDREIRO COM ENCARGOS COMPLEMENTARES	SINAPI	H	0,63900000	R\$ 28,88	R\$ 18,45
88316 SERVENTE COM ENCARGOS COMPLEMENTARES	SINAPI	H	1,27900000	R\$ 22,10	R\$ 28,26
TOTAL Mão de Obra com Encargos Complementares:					R\$ 46,71

VALOR SEM ENCARGOS:	R\$ 128,67
VALOR ENCARGOS*:	INCLUSO
VALOR COM ENCARGOS:	R\$ 145,63
VALOR COM BDI:	R\$ 175,82

8.4. C2873 LOCAÇÃO DA OBRA COM AUXÍLIO TOPOGRÁFICO (ÁREA ATÉ 5000 M2) (M2)

Equipamento Custo Horário	FONTE	UNID	COEFICIENTE	PREÇO UNITÁRIO	TOTAL
I0700 CAMINHONETE SAVEIRO (CHP)	SEINFRA	H	0,00100000	R\$ 81,5100	R\$ 0,0815
I0758 NÍVEL (CHP)	SEINFRA	H	0,00200000	R\$ 1,1800	R\$ 0,0024
I0775 TEODOLITO (CHP)	SEINFRA	H	0,00200000	R\$ 2,3200	R\$ 0,0046
TOTAL Equipamento Custo Horário:					R\$ 0,0885

Mão de Obra	FONTE	UNID	COEFICIENTE	PREÇO UNITÁRIO	TOTAL
I0037 AJUDANTE	SEINFRA	H	0,00400000	R\$ 21,1000	R\$ 0,0844
I2382 NIVELADOR	SEINFRA	H	0,00200000	R\$ 29,6400	R\$ 0,0593
I2445 TOPOGRAFO	SEINFRA	H	0,00200000	R\$ 35,6000	R\$ 0,0712
TOTAL Mão de Obra:					R\$ 0,2149

VALOR SEM ENCARGOS:	R\$ 0,15
VALOR ENCARGOS*:	INCLUSO
VALOR COM ENCARGOS:	R\$ 0,30
VALOR COM BDI:	R\$ 0,36

8.5. 96526 ESCAVAÇÃO MANUAL PARA VIGA BALDRAME OU SAPATA CORRIDA (SEM ESCAVAÇÃO PARA COLOCAÇÃO DE FÔRMAS). AF_01/2024 (M3)

Mão de Obra com Encargos Complementares	FONTE	UNID	COEFICIENTE	PREÇO UNITÁRIO	TOTAL
88309 PEDREIRO COM ENCARGOS COMPLEMENTARES	SINAPI	H	2,70200000	R\$ 28,88	R\$ 78,03
88316 SERVENTE COM ENCARGOS COMPLEMENTARES	SINAPI	H	5,97600000	R\$ 22,10	R\$ 132,06



RELATÓRIO ANALÍTICO - COMPOSIÇÕES DE CUSTOS

OBRA: CONSTRUÇÃO DE INFRAESTRUTURA NO POLO DE LAZER TURÍSTICO ELIEZER ARRUDA NO MUNICÍPIO DE GRANJA/CE

LOCAL: SEDE DO MUNICÍPIO DE GRANJA

CLIENTE: PREFEITURA MUNICIPAL DE GRANJA

DATA : 25/11/2024 BDI: 20,73%

FONTE	VERSÃO	HORA	MES
SEINFRA	028 SEM DESONERAÇÃO	4,15%	71,31%
SICRO NOVO	2024/07		
SINAPI	2024/10 SEM DESONERAÇÃO	115,02%	7,66%
Composições Próprias	PRÓPRIA	0,00%	0,00%



TOTAL Mão de Obra com Encargos Complementares:	R\$ 210,09
VALOR SEM ENCARGOS:	R\$ 154,03
VALOR ENCARGOS*:	INCLUSO
VALOR COM ENCARGOS:	R\$ 210,09
VALOR COM BDI:	R\$ 253,64

8.6. C3530 MUTIRÃO MISTO - ATERRO COM COMPACTAÇÃO MANUAL S/CONTROLE, MAT. C/AQUISIÇÃO (M3)

Material	FONTE	UNID	COEFICIENTE	PREÇO UNITÁRIO	TOTAL
I0111 AREIA VERMELHA	SEINFRA	M3	1,10000000	R\$ 70,0000	R\$ 77,0000
TOTAL Material:					R\$ 77,0000

VALOR SEM ENCARGOS:	R\$ 77,00
VALOR ENCARGOS*:	INCLUSO
VALOR COM ENCARGOS:	R\$ 77,00
VALOR COM BDI:	R\$ 92,96

8.7. C3345 ALVENARIA DE PEDRA ARGAMASSADA (TRAÇO 1:3) C/AGREGADOS ADQUIRIDOS (M3)

Material	FONTE	UNID	COEFICIENTE	PREÇO UNITÁRIO	TOTAL
I1600 PEDRA DE MÃO (RACHÃO)	SEINFRA	M3	1,15000000	R\$ 113,2500	R\$ 130,2375
TOTAL Material:					R\$ 130,2375

Mão de Obra	FONTE	UNID	COEFICIENTE	PREÇO UNITÁRIO	TOTAL
I2391 PEDREIRO	SEINFRA	H	5,00000000	R\$ 26,8600	R\$ 134,3000
I2543 SERVENTE	SEINFRA	H	7,00000000	R\$ 20,2600	R\$ 141,8200
TOTAL Mão de Obra:					R\$ 276,1200

Serviço	FONTE	UNID	COEFICIENTE	PREÇO UNITÁRIO	TOTAL
C0170 ARGAMASSA DE CIMENTO E AREIA S/PEN. TRAÇO 1:3	SEINFRA	M3	0,30000000	R\$ 649,2900	R\$ 194,7870
TOTAL Serviço:					R\$ 194,7870

VALOR SEM ENCARGOS:	R\$ 370,25
VALOR ENCARGOS*:	INCLUSO
VALOR COM ENCARGOS:	R\$ 601,15
VALOR COM BDI:	R\$ 725,77

8.8. 93205 CINTA DE AMARRAÇÃO DE ALVENARIA MOLDADA IN LOCO COM UTILIZAÇÃO DE BLOCOS CANALETA, ESPESSURA DE *20* CM. AF_03/2024 (M)

Material	FONTE	UNID	COEFICIENTE	PREÇO UNITÁRIO	TOTAL
00000660 CANALETA DE CONCRETO 19 X 19 X 19 CM (CLASSE C - NBR 6136)	SINAPI	UN	5,34000000	R\$ 3,65	R\$ 19,49
TOTAL Material:					R\$ 19,49

Mão de Obra com Encargos Complementares	FONTE	UNID	COEFICIENTE	PREÇO UNITÁRIO	TOTAL
88309 PEDREIRO COM ENCARGOS COMPLEMENTARES	SINAPI	H	0,29500000	R\$ 28,88	R\$ 8,51
88316 SERVENTE COM ENCARGOS COMPLEMENTARES	SINAPI	H	0,14800000	R\$ 22,10	R\$ 3,27
TOTAL Mão de Obra com Encargos Complementares:					R\$ 11,78

